



HAMM

ERSATZTEILKATALOG

SPARE PARTS CATALOGUE

CATÁLOGO DE REPUESTOS

LISTE DE PIÈCES DE RECHANGE

HD 14 TT

H208 Baureihe / Series / Serie / Séries
1-9999 Seriennummer / Series number / Número de serie / Numéro de série
17/03/2020 Ausgabedatum / Date of Issue / Fecha de emisión / Date d'émission
2151411 Bestellnummer / Order No. / Número de pedido / No. de commande



Herausgeber HAMM AG
Publisher Postfach 1160
Editor 95633 Tirschenreuth
Editéur Germany
Phone: +49 (0) 96 31 / 80 - 0
<http://www.hamm.eu>

Dokumentenname 2151411
Document
Nombre del documento
Nom du document

de: Weitergabe sowie Vervielfältigungen dieses Dokuments, Verwertung und Mitteilung seines Inhaltes sind verboten, soweit nicht Ausdrücklich gestattet. Zuwiderhandlungen verpflichten zu Schadensersatz. Alle Rechte für den Fall der Patent-, Gebrauchsmuster- oder Geschmacksmustereintragung vorbehalten.

en: The disclosure as well as the duplication of this document, the use and the forwarding of its contents, are forbidden as far as not expressly permitted. Violations will cause indemnities. With respect to patent, utility sample or design patent registration all rights reserved.

es: Se prohíbe la transmisión y reproducción de este documento, así como la utilización y revelación de su contenido sin autorización expresa. De los infractores se exigirá el correspondiente resarcimiento de daños y perjuicios. Quedan reservados todos los derechos inherentes, en especial los de patentes, modelos registrados y estéticos.

fr: Sans l'autorisation explicite, toute copie ou reproduction de ce document ainsi que toute divulgation ou révélation du contenu sont strictement interdites. Le non respect de cette clause sera passable de dommages-intérêts. Tous les droits d'enregistrement d'un brevet, d'un dessin ou d'un modèle sont réservés.

Allgemeine Hinweise

Verehrter Kunde

um Ihnen den Gebrauch unseres Ersatzteilkataloges zu erleichtern, einige Informationen vorab.

Allgemeines

Dieser Ersatzteilkatalog enthält alle Lieferumfänge Ihres Maschinen-, Anlagentyps. Es sind daher möglicherweise mehr Ersatzteile dargestellt, als in Ihrer Maschine/Anlage vorhanden.

Maschinen-, Anlagen-Identifikation

Alle Maschinen/Anlagen werden durch die Seriennummer identifiziert. Die Seriennummer befindet sich auf dem Typenschild und dem Chassis Ihrer Maschine/Anlage.

Bildtafeln

Auf jeder Bildtafel befindet sich ein Pfeil, welcher die Fahrtrichtung bzw. Arbeitsrichtung der Maschine/Anlage anzeigt.

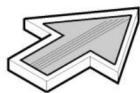

Die in den Bildtafeln enthaltenen Ersatzteile sind mit Positionsnummern versehen, welche in der Ersatzteilliste mit den zugehörigen Daten zu finden sind.

Beispiel:

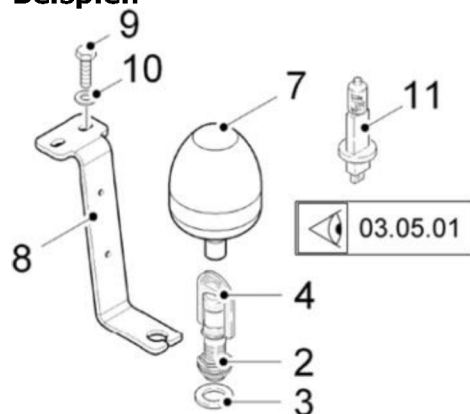

Weiterführende Informationen, welche unter Umständen in dieser Bildtafel nicht dargestellt sind, können auf der Bildtafel der verwiesenen Gruppennummer zu finden sein.

Siehe Bildtafel der Gruppennummer 03.05.01

Bestellen eines Ersatzteiles

Um eine reibungslose Abwicklung bei Ersatzteilbestellungen zu gewährleisten, beachten sie bitte unbedingt folgende Regeln:

1. Angabe des Maschinen-, Anlagentyps, Baujahr und Seriennummer.
2. Angabe der Teilenummer und der Stückzahl
3. Angaben Ihrer Adresse, Telefonnummer, Faxnummer, E-Mail Adresse oder einer sonstigen Zustelladresse, Spedition und zuständigem Sachbearbeiter.
4. Gewünschte Versandart (per Post, Eil- oder Luftpost, Fracht-, Eil- oder Expressgut).

Wir machen ausdrücklich darauf aufmerksam, dass nicht von uns gelieferte Ersatzteile und Sonderausstattungen auch nicht von uns geprüft und freigegeben sind. Der Einbau und/oder die Verwendung solcher Produkte kann daher unter Umständen konstruktiv vorgehenden Eigenschaften der Maschine/Anlage negativ verändern und dadurch die aktive und/oder passive Betriebssicherheit beeinträchtigen.

Für Schäden, die durch die Verwendung von nicht Original-Ersatzteilen und Sonderausstattungen entstehen, ist jegliche Haftung des Herstellers ausgeschlossen. Für Schäden/Verletzungen, die durch eigenmächtige Umbauten oder Veränderungen an der Maschine/Anlage entstehen, haftet der Hersteller nicht!

Richtlinie zur Verarbeitung von Flüssigkunststoff

i Teilweise befinden sich in den Bildtafeln zusätzliche Kennzeichen z. B. **①**, **②**, welche auf die Verwendung von Flüssigkunststoffen hinweisen.

Zur Sicherung bzw. Abdichtung von Maschinenelementen sind bei der Verwendung von Flüssigkunststoffen nachfolgende Schritte einzuhalten:

- Sicherheitshinweise des Flüssigkunststoffherstellers beachten.
- Flüssigkunststoff nicht bei Temperaturen unter 15 °C verarbeiten.
- Alle Stellen, die mit Flüssigkunststoff benetzt werden sollen, müssen zuvor mit dem Reiniger 306371 von Schmutz, Fett o. ä. befreit werden.
- Überschüssigen Reiniger abtropfen lassen bzw. mit sauberen Lappen abwischen.
- Gereinigte Stelle ca. 3 Minuten ablüften lassen.
- Flüssigkunststoff auf das einzusetzende Teil auftragen.
- Bei Schraubensicherung in Gewindeflöchern ist der Flüssigkunststoff sowohl auf dem Schraubengewinde als auch der Gewindebohrung aufzutragen.

Die Aushärtung erreicht nach ca. 30 Minuten Handfestigkeit, nach ca. 12 Stunden Endfestigkeit. Für die Sicherung von Gewindeformteilen ist auf eine eventuell verzinkte Oberfläche zu achten. Die Auswahl des Flüssigkunststoffes ist unbedingt nach der Tabelle vorzunehmen.

Kennzeichen	Teilenummer		Bemerkung
	306371	(400 ml)	Oberflächenreiniger für die Nutzung von Flüssigkunststoff
①	382620	(50 ml)	Flüssigkunststoff für Schraubenverbindungen aller Größen ohne Oberflächenvergütung (demontierbar)
	263397	(250 ml)	
	393037	(50 ml)	Flüssigkunststoff für verzinkte Schraubenverbindungen aller Größen (demontierbar)
	393029	(250 ml)	
	2183747	(50 ml)	Flüssigkunststoff für Klebesicherung und Dichten von Schrauben mit Zinklamellenbeschichtung (schwer demontierbar)
	2183750	(250 ml)	
②	382639	(50 ml)	Flüssigkunststoff für Fügeverbindungen mit Spalt (schwer lösbar)
	263419	(250 ml)	
③	1234188	(50 ml)	Flüssigkunststoff für Fügeverbindungen mit engem Spalt (demontierbar)
	1234196	(250 ml)	
④	382604	(50 ml)	Flüssigkunststoff zur Abdichtung von Flächen (Spaltmaß maximal 0,5 mm, leicht demontierbar)
	323705	(250 ml)	
⑤	231347	(500 ml)	Dichtungsmasse
⑥	1205757	(1 kg)	Hochleistungsfett (druck- und temperaturbeständig)
	1204025	(25 kg)	
⑦	1227114	(1 kg)	Hochleistungsfett (druckbeständig und wasserabweisend)
	347620	(25 kg)	
⑧	392693	(250 ml)	Flüssigkunststoff zur Abdichtung von Rohrgewinde bis 3" (leicht demontierbar)
⑨	1215809	(310 ml)	Kleb-/Dichtstoff für das Einglasen und Verfugen von Glasscheiben, Dichtstoff für Wasserdeckel
	2329280	(200 ml)	Universaldichtmasse zum Abdichten von allen Dichtflächen in Motoren, Getrieben, Achsen und Kunststoffgehäusen
⑩	382612	(50 ml)	Flüssigkunststoff für Flächenverbindungen (demontierbar)
	284920	(250 ml)	
⑪	2052193	(310 ml)	Dichtmittel zur Flächenabdichtung (Deckel der Oszillationsbandagen)
⑫	2181416	(50 ml)	Flüssigkunststoff für Dichten von Rohrgewinden (dieselbeständig)
	2181419	(250 ml)	

Anziehdrehmomente – gültig für Ersatzteillieferungen bis 31.08.2016

Die Anziehdrehmomente in den Tabellen gelten für Muttern nach DIN 934 und Schrauben mit Kopfauflage nach DIN 931 (Reibungsbeiwert $\mu_{ges} = 0,12$) soweit nicht anders angegeben.

i Schrauben und Muttern regelmäßig auf festen Sitz prüfen, falls erforderlich nachziehen.

Anziehdrehmomente für Regelgewinde

Gewinde	Anziehdrehmoment MA (Nm)		
	8.8	10.9	12.9
M4	2,7	4,0	4,7
M5	5,5	8,1	9,5
M6	9,5	14	16,5
M8	23	34	40
M10	46	68	79
M12	79	117	135
M14	125	185	215
M16	195	280	330
M18	280	390	460
M20	390	560	650
M22	530	750	880
M24	670	960	1120
M27	1000	1400	1650
M30	1350	1900	2250

Anziehdrehmomente für Feingewinde

Gewinde	Anziehdrehmoment MA (Nm)		
	8.8	10.9	12.9
M8x1	24,5	36	43
M10x1,25	49	72	84
M12x1,25	87	125	150
M12x1,5	83	122	145
M14x1,5	135	200	235
M16x1,5	205	300	360
M18x1,5	310	440	520
M20x1,5	430	620	720
M22x1,5	580	820	960
M24x2	730	1040	1220
M27x2	1070	1500	1800
M30x2	1490	2120	2480

Anziehdrehmomente – gültig für Ersatzteillieferungen ab 01.09.2016

Die Anziehdrehmomente in den Tabellen gelten für Muttern und Schrauben mit Kopfaufgabe nach ISO 4014, 4032, 4762... (Reibungsbeiwert $\mu_{ges} = 0,095$) soweit nicht anders angegeben.

i Schrauben und Muttern regelmäßig auf festen Sitz prüfen, falls erforderlich nachziehen.

Anziehdrehmomente für Regelgewinde

Gewinde (Schlüsselweite SW)	Anziehdrehmoment MA (Nm)		
	8.8	10.9	12.9
M4 (SW7)	2,7	4,0	4,7
M5 (SW8)	5,5	8,1	9,5
M6 (SW10)	9,5	14	16,5
M8 (SW13)	21	30	36
M10 (SW16)	41	60	71
M12 (SW18)	71	104	122
M14 (SW21)	113	165	195
M16 (SW24)	175	255	300
M18 (SW27)	250	355	420
M20 (SW30)	350	500	580
M22 (SW34)	480	680	800
M24 (SW36)	600	860	1000
M27 (SW41)	880	1260	1470
M30 (SW46)	1200	1700	2000

Anziehdrehmomente für Feingewinde

Gewinde (Schlüsselweite SW)	Anziehdrehmoment MA (Nm)		
	8.8	10.9	12.9
M8x1 (SW13)	22	32	38
M10x1,25 (SW16)	43	63	74
M12x1,25 (SW18)	76	111	130
M12x1,5 (SW18)	73	108	126
M14x1,5 (SW21)	120	175	205
M16x1,5 (SW24)	183	265	315
M18x1,5 (SW27)	270	390	455
M20x1,5 (SW30)	380	540	630
M22x1,5 (SW34)	510	725	850
M24x2 (SW36)	640	910	1070
M27x2 (SW41)	930	1330	1550
M30x2 (SW46)	1300	1840	2150

General information

Dear customer

this brief information is to familiarise you with the use of our Spare parts catalogue.

General

The Spare parts catalogue contains all possible equipment which may be included in this type of machine / assembly of machines. In other words more spare parts may be portrayed than are actually installed in your machine / assembly of machines.

Machine / assembly of machines identification

All machines / assembly of machines are identified by the serial number. The serial number appears on the type plate and the chassis of your machine / assembly of machines.

Drawings

An arrow shows the direction of travel or working direction of the machine / assembly of machines in each of the drawings.

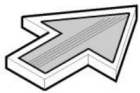

The items shown in the drawings are provided with numbers which you find listed in the spare parts list together with details on the item concerned.

Example:

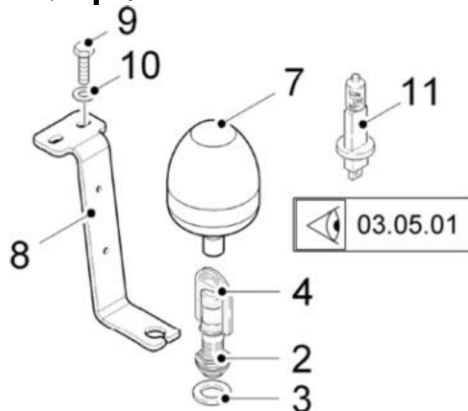

More detailed information, which under some circumstances is not shown in this drawing, can be found on the drawing of the referenced assembly number.
See drawing of group number 03.05.01

How to order a spare part

So that we can handle your spare parts order smoothly, please supply the details below:

1. Type of machine or assembly of machines, year of manufacture and serial number.
2. Part number and required quantity.
3. Address, telephone and fax number, email address or an alternative delivery address, forwarding agents and name of the contact person.
4. Required shipment method (by mail, express mail or air mail, freight delivery, fast or express freight delivery).

We explicitly inform you that spare parts and additional equipment not supplied by us have not been tested or approved. The installation / application of such components can degrade the performance of the machine / assembly of machines and influence the active and/or passive operational safety.

All liability on the part of the machine manufacturer is excluded for damage resulting from the use of non-original spare parts or additional equipment.

The machine manufacturer disclaims all responsibility for damage or injuries resulting from conversions or modifications on the machine / assembly of machines that are carried out without the consent of the manufacturer!

Guidelines for Using Liquid Plastic

i Some posters show additional code numbers (e.g. ①, ②) which refer to the use of liquid plastics.

The following steps must be taken when using liquid plastics in order to secure and/or seal machine elements:

- Follow the safety instructions of the liquid plastic manufacturer.
- Do not use liquid plastics at temperatures below 15°C.
- All surfaces that are to be wetted by liquid plastic must first be cleaned of dirt, grease etc. with cleanser 306371.
- Allow excess cleanser to drip off, or wipe off with clean cloths.
- Allow cleansed areas to dry for about 3 minutes.
- Apply liquid plastic to the part that is to be coated.
- To secure screws in blind tapped holes, the liquid plastic must be applied to both the screw thread as well as the tapped hole.

The plastic hardens to hand-tight strength after about 30 minutes, and reaches its final strength after about 12 hours. When securing tapped formed parts note that the surface may be galvanized. The liquid plastic must always be selected according to the table.

Code numbers	Part number	Remark
	306371 (400 ml)	Surface cleanser for using with liquid plastic
①	382620 (50 ml) 263397 (250 ml)	Liquid plastic for uncoated screw connections of all sizes (dismantable)
	393037 (50 ml) 393029 (250 ml)	Liquid plastic for galvanized screw connections of all sizes (dismantable)
	2183747 (50 ml) 2183750 (250 ml)	Liquid plastic for securing zinc flake coated screws with glue and for sealing them (difficult to dismantle)
	382639 (50 ml) 263419 (250 ml)	Liquid plastic for joint connections with gaps (difficult to separate)
②	1234188 (50 ml) 1234196 (250 ml)	Liquid plastic for joint connections with narrow gaps (dismantable)
③	382604 (50 ml) 323705 (250 ml)	Liquid plastic for sealing surfaces (maximum gap width 0.5 mm, easily dismantable)
④	231347 (500 ml)	Sealing compound
⑤	1205757 (1 kg) 1204025 (25 kg)	Heavy-duty grease (pressure and temperature-stable)
⑥	1227114 (1 kg) 347620 (25 kg)	Heavy-duty grease (pressure resistant and water-repellent)
⑦	392693 (250 ml)	Liquid plastic for sealing pipe threads up to 3" (easily dismantable)
⑧	1215809 (310 ml)	Adhesive/sealant for glazing and jointing glass panes, sealant for water caps
	2329280 (200 ml)	Universal sealing compound for sealing any sealing surface in engines, gearboxes, axles and plastic enclosures
⑨	382612 (50 ml) 284920 (250 ml)	Liquid plastic for surface joints (dismantable)
⑩	2052193 (310 ml)	Sealant for surface sealing (cover of oscillating drums)
⑪	2181416 (50 ml) 2181419 (250 ml)	Liquid plastic for sealing pipe threads (diesel-resistant)

Tightening torques - applicable to spare parts supplied up until 31 August 2016

The tightening torques indicated within the tables apply to nuts in accordance with DIN 934 and screws with headrest according to DIN 931 (frictional coefficient $\mu_{\text{total}} = 0.12$) unless otherwise specified.

i Check screws and nuts regularly for tight seat, if necessary, retighten.

Starting torques for regular type screw threads

Threads	Starting torques MA (Nm)		
	8.8	10.9	12.9
M4	2,7	4,0	4,7
M5	5,5	8,1	9,5
M6	9,5	14	16,5
M8	23	34	40
M10	46	68	79
M12	79	117	135
M14	125	185	215
M16	195	280	330
M18	280	390	460
M20	390	560	650
M22	530	750	880
M24	670	960	1120
M27	1000	1400	1650
M30	1350	1900	2250

Starting torques for fine threads

Threads	Starting torques MA (Nm)		
	8.8	10.9	12.9
M8x1	24,5	36	43
M10x1,25	49	72	84
M12x1,25	87	125	150
M12x1,5	83	122	145
M14x1,5	135	200	235
M16x1,5	205	300	360
M18x1,5	310	440	520
M20x1,5	430	620	720
M22x1,5	580	820	960
M24x2	730	1040	1220
M27x2	1070	1500	1800
M30x2	1490	2120	2480

Tightening torques - applicable to spare parts supplied as from 1 September 2016.

The tightening torques indicated within the tables apply to nuts and screws with headrest according to ISO 4014, 4032, 4762... (frictional coefficient $\mu_{total} = 0,095$) unless otherwise specified.

i Check screws and nuts regularly for tight seat, if necessary, retighten.

Starting torques for regular type screw threads

Threads (Jaw width SW)	Starting torques MA (Nm)		
	8.8	10.9	12.9
M4 (SW7)	2,7	4,0	4,7
M5 (SW8)	5,5	8,1	9,5
M6 (SW10)	9,5	14	16,5
M8 (SW13)	21	30	36
M10 (SW16)	41	60	71
M12 (SW18)	71	104	122
M14 (SW21)	113	165	195
M16 (SW24)	175	255	300
M18 (SW27)	250	355	420
M20 (SW30)	350	500	580
M22 (SW34)	480	680	800
M24 (SW36)	600	860	1000
M27 (SW41)	880	1260	1470
M30 (SW46)	1200	1700	2000

Starting torques for fine threads

Threads (Jaw width SW)	Starting torques MA (Nm)		
	8.8	10.9	12.9
M8x1 (SW13)	22	32	38
M10x1,25 (SW16)	43	63	74
M12x1,25 (SW18)	76	111	130
M12x1,5 (SW18)	73	108	126
M14x1,5 (SW21)	120	175	205
M16x1,5 (SW24)	183	265	315
M18x1,5 (SW27)	270	390	455
M20x1,5 (SW30)	380	540	630
M22x1,5 (SW34)	510	725	850
M24x2 (SW36)	640	910	1070
M27x2 (SW41)	930	1330	1550
M30x2 (SW46)	1300	1840	2150



Indicaciones generales

Estimado cliente,

para facilitarle el uso de nuestro catálogo de piezas de repuesto, le proporcionamos alguna información previa.

Generalidades

Este catálogo de piezas de repuesto contiene todo el volumen de suministro de su tipo de máquina/conjunto de máquinas. Por esta razón es posible que se muestren más piezas de repuesto que las existentes en su máquina/conjunto de máquinas.

Identificación de máquinas/conjunto de máquinas

Todas las máquinas/conjunto de máquinas se identifican con el número de serie. El número de serie se encuentra en la placa indicadora de tipo y en el chasis de su máquina/conjunto de máquinas.

Paneles de imágenes

En cada panel de imagen existe una flecha que indica la dirección de desplazamiento o trabajo de máquina/conjunto de máquinas.

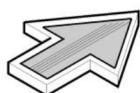

Las piezas de repuesto incluidas en los paneles de imágenes tienen números de posición que pueden localizarse en la lista de piezas de repuesto con los datos correspondientes.

Ejemplo:

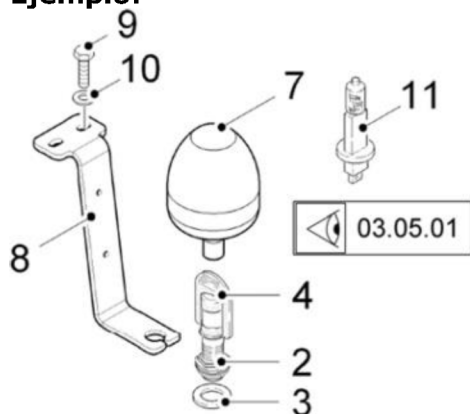

La información adicional que eventualmente no esté representada en este panel de imagen puede encontrarse en el panel de imagen del número de grupo remitido. Véase el panel de imagen del número de grupo 03.05.01

Pedir una pieza de repuesto

Para garantizar una ejecución perfecta en pedidos de piezas de repuesto, respete las reglas siguientes:

1. Datos sobre tipo de máquina/conjunto de máquinas, año de construcción y número de serie.
2. Datos sobre número pieza y cantidad.
3. Datos sobre su dirección, número de teléfono y fax, dirección e-mail u otra dirección de envío, empresa de transporte y encargado responsable.
4. Tipo de envío deseado (por correo postal, urgente o aéreo, producto de envío lento, urgente o express).

Llamamos expresamente su atención sobre el hecho de que las piezas de recambio y los equipamientos especiales no suministrados por nosotros no han sido revisados ni están autorizados por nosotros. Por consiguiente, el montaje y/o la utilización de estos productos bajo determinadas circunstancias puede modificar negativamente las propiedades constructivas de la máquina/del conjunto de máquinas, reduciendo así la seguridad de funcionamiento activa y/o pasiva.

El fabricante no asumirá la responsabilidad por los daños causados por el empleo de piezas de recambio y equipamientos especiales no originales.

¡El fabricante no asume ninguna responsabilidad en caso de daños/lesiones producidas al realizar cambios o transformaciones arbitrarias en la máquina / en el conjunto de máquinas!

Directriz para el procesamiento de plástico líquido

i Existen en parte marcas adicionales en las figuras p.ej. **1**, **2**, que se refieren al uso de plásticos líquidos.

Para asegurar u obturar elementos de máquinas deben cumplirse los siguientes puntos al usarse plástico líquido:

- Tener en cuenta las instrucciones de seguridad del fabricante de plásticos líquidos.
- No procesar los plásticos líquidos a temperaturas inferiores a 15 °C
- Los puntos que deban humectarse con plástico líquido deben limpiarse previamente de suciedad, grasa, etc. con el detergente 306371.
- Dejar gotear el detergente en exceso y limpiarlo con un paño limpio.
- Dejar airearse el lugar limpiado durante aprox. 3 minutos.
- Aplicar el plástico líquido sobre la pieza que deba insertarse.
- En caso de sujeción de tornillos mediante orificios roscados ciegos, debe aplicarse el plástico líquido, tanto sobre la rosca del tornillo como también sobre el orificio roscado.

Se endurece al cabo de aprox. 30 minutos (firmeza al tacto) y adquiere su firmeza final al cabo de aprox. 12 horas. Para fijar piezas de molde roscadas debe procurarse eventualmente una superficie galvanizada. El plástico líquido debe seleccionarse siempre según la tabla.

Símbolo	Número de referencia	Nota
	306371 (400 ml)	Limpiador de superficies para el uso de plástico líquido
1	382620 (50 ml) 263397 (250 ml)	Plástico líquido para uniones roscadas de todos los tamaños, sin tratamiento de la superficie (desmontable)
	393037 (50 ml) 393029 (250 ml)	Plástico líquido para uniones roscadas galvanizadas de todos los tamaños (desmontable)
	2183747 (50 ml) 2183750 (250 ml)	Plástico líquido para la fijación por adhesión y el sellado de tornillos con revestimiento de zinc laminado (difícilmente desmontable)
2	382639 (50 ml) 263419 (250 ml)	Plástico líquido para juntas de unión con ranura (difícilmente desprendible)
3	1234188 (50 ml) 1234196 (250 ml)	Plástico líquido para juntas de unión con ranura estrecha (desmontable)
4	382604 (50 ml) 323705 (250 ml)	Plástico líquido para obturar superficies (ranura máxima 0,5 mm, fácilmente desmontable)
5	231347 (500 ml)	Compuesto para sellar
6	1205757 (1 kg) 1204025 (25 kg)	Grasa de alto rendimiento (estable a la presión y la temperatura)
7	1227114 (1 kg) 347620 (25 kg)	Grasa de alto rendimiento (resistente a la presión e hidrófobo)
8	392693 (250 ml)	Plástico líquido para obturar tubos roscados hasta 3" (fácilmente desmontable)
9	1215809 (310 ml)	Adhesivo/sellante para la fijación y el sellado de juntas de los paneles de vidrio; sellante para cubierta de agua
	2329280 (200 ml)	Sellante universal para el sellado de todas las superficies de estanqueidad de motores, transmisiones, ejes y carcasas de plástico
10	382612 (50 ml) 284920 (250 ml)	Plástico líquido para uniones de superficies (desmontable)
11	2052193 (310 ml)	Obturador para superficies (tapas de tambores oscilantes) (Cubierta de los tambores oscilantes)
12	2181416 (50 ml) 2181419 (250 ml)	Plástico líquido para obturar tubos roscados (resistentes al (diesel))

Momentos de apriete - válidos para piezas de repuesto suministradas hasta el 31/08/2016

Los momentos de apriete de las tablas son válidos para tuercas según DIN 934 y tornillos con soporte de cabeza según DIN 931 (coeficiente de fricción $\mu_{tot.} = 0,12$) siempre que no se indique otra cosa.

- i** Los tornillos y tuercas han de comprobarse en cuanto al firme asiento, y reapretarse en caso necesario.

Momentos de apriete para rosca regulable

Rosca	Momento de apriete MA (Nm)		
	8.8	10.9	12.9
M4	2,7	4,0	4,7
M5	5,5	8,1	9,5
M6	9,5	14	16,5
M8	23	34	40
M10	46	68	79
M12	79	117	135
M14	125	185	215
M16	195	280	330
M18	280	390	460
M20	390	560	650
M22	530	750	880
M24	670	960	1120
M27	1000	1400	1650
M30	1350	1900	2250

Momentos de apriete para rosca fina

Rosca	Momento de apriete MA (Nm)		
	8.8	10.9	12.9
M8x1	24,5	36	43
M10x1,25	49	72	84
M12x1,25	87	125	150
M12x1,5	83	122	145
M14x1,5	135	200	235
M16x1,5	205	300	360
M18x1,5	310	440	520
M20x1,5	430	620	720
M22x1,5	580	820	960
M24x2	730	1040	1220
M27x2	1070	1500	1800
M30x2	1490	2120	2480

Momentos de apriete – válidos para piezas de repuesto suministradas a partir del 01/09/2016

Los momentos de apriete de las tablas son válidos y tornillos con soporte de cabeza según ISO 4014, 4032, 4762... (coeficiente de fricción $\mu_{tot.} = 0,095$) siempre que no se indique otra cosa.

i Los tornillos y tuercas han de comprobarse en cuanto al firme asiento, y reapretarse en caso necesario.

Momentos de apriete para rosca regulable

Rosca Ancho de llave (SW)	Momento de apriete MA (Nm)		
	8.8	10.9	12.9
M4 (SW7)	2,7	4,0	4,7
M5 (SW8)	5,5	8,1	9,5
M6 (SW10)	9,5	14	16,5
M8 (SW13)	21	30	36
M10 (SW16)	41	60	71
M12 (SW18)	71	104	122
M14 (SW21)	113	165	195
M16 (SW24)	175	255	300
M18 (SW27)	250	355	420
M20 (SW30)	350	500	580
M22 (SW34)	480	680	800
M24 (SW36)	600	860	1000
M27 (SW41)	880	1260	1470
M30 (SW46)	1200	1700	2000

Momentos de apriete para rosca fina

Rosca Ancho de llave (SW)	Momento de apriete MA (Nm)		
	8.8	10.9	12.9
M8x1 (SW13)	22	32	38
M10x1,25 (SW16)	43	63	74
M12x1,25 (SW18)	76	111	130
M12x1,5 (SW18)	73	108	126
M14x1,5 (SW21)	120	175	205
M16x1,5 (SW24)	183	265	315
M18x1,5 (SW27)	270	390	455
M20x1,5 (SW30)	380	540	630
M22x1,5 (SW34)	510	725	850
M24x2 (SW36)	640	910	1070
M27x2 (SW41)	930	1330	1550
M30x2 (SW46)	1300	1840	2150



Informations générales

Cher client,

voici quelques informations préalables censées vous faciliter l'utilisation de notre catalogue de pièces de rechange.

Généralités

Ce catalogue de pièces de rechange contient tous les volumes de livraison de votre modèle de machine ou ensemble de machines. Vous pourrez donc y trouver un plus grand nombre de pièces de rechange que dans votre machine ou ensemble de machines.

Identification de la machine ou ensemble de machines

Toutes les machines ou ensemble de machines sont identifiées par le biais d'un numéro de série. Le numéro de série se trouve sur la plaque signalétique et le châssis de votre machine ou ensemble de machines.

Illustrations

Sur chaque illustration se trouve une flèche indiquant le sens de marche ou la direction de travail de la machine ou ensemble de machines.



Les pièces de rechange présentes sur les illustrations sont dotées de numéros de position que vous retrouverez dans le catalogue de pièces de rechange avec les données correspondantes.

Exemple :

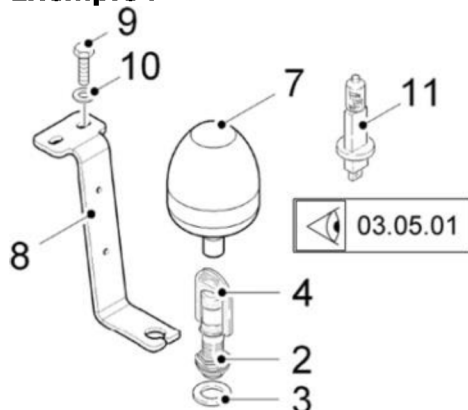

Toute information détaillée éventuellement absente de cette illustration peut figurer sur la vue éclatée du n° de groupe auquel il est fait référence.
Cf. illustration du n° de groupe 03.05.01

Commander une pièce de rechange

Afin de garantir un traitement impeccable de vos commandes de pièces de rechange, veuillez impérativement observer les règles suivantes :

1. Indication du type de la machine ou ensemble de machines, de l'année de construction et du numéro de série.
2. Indication de la référence et de la quantité souhaitée.
3. Indications de votre adresse, numéro de téléphone, numéro de télécopie, adresse e-mail ou toute autre adresse de distribution, expéditeur et personne à contacter.
4. Mode d'expédition souhaité (par poste, envoi express ou courrier aérien, marchandise en petite vitesse, en grande vitesse ou express).

Nous attirons expressément votre attention sur le fait que les pièces de rechange et équipements spéciaux ayant une autre provenance ne sont ni testés, ni homologués par nos soins. Le montage et/ou l'emploi de tels produits peut dans certaines circonstances modifier de façon négative les propriétés de construction spécifiques de la machine/ensemble de machines et nuire à la sécurité de fonctionnement active et passive.

Le constructeur décline toute responsabilité pour les dommages susceptibles de se produire des suites de l'emploi de pièces de rechange et d'équipements spéciaux non d'origine.

Le constructeur décline toute responsabilité pour les dommages matériels/corporels susceptibles de résulter de modifications arbitraires de la machine/ensemble de machines!

Directives pour le travail des matières plastiques liquides

i Les tableaux peuvent comprendre des caractères additionnels tels que **①**, **②** qui renvoient à l'utilisation de matières plastiques liquides.

Les étapes de procédure suivantes devront être respectées pour fixer ou rendre étanches des éléments d'engin en cas d'utilisation de matières plastiques liquides:

- Observer les consignes de sécurité du fabricant de la matière plastique.
- Ne pas travailler la matière plastique à une température inférieure à 15 °C.
- Tous les emplacements à imprégner de matière plastique liquide devront au préalable être débarrassés de toute trace de saleté, graisse, etc., au moyen du produit de nettoyage 306371.
- Laisser s'égoutter le produit de nettoyage en excédent, ou bien essuyer avec un chiffon propre.
- Laisser sécher l'emplacement nettoyé pendant 3 minutes environ.
- Appliquer la matière plastique liquide sur la pièce à utiliser.
- En cas de connexion à vis dans un trou borgne fileté, la matière plastique liquide devra être appliquée sur le filetage de vis ainsi que dans l'alésage fileté.

Délai de durcissement : 30 minutes environ pour dureté perceptible au toucher, 12 heures environ pour durcissement définitif. Pour la fixation de pièces moulées filetées, tenir compte d'une galvanisation éventuelle de surface. La matière plastique liquide sera impérativement choisie conformément au tableau.

Identification	No. de référence	Remarque
	306371 (400 ml)	Nettoyant de surface pour application de matière plastique liquide
①	382620 (50 ml) 263397 (250 ml)	Matière plastique liquide pour connexions à vis de toutes dimensions sans traitement de surface (démontables)
	393037 (50 ml) 393029 (250 ml)	Matière plastique liquide pour connexions à vis galvanisées de toutes dimensions (démontables)
	2183747 (50 ml) 2183750 (250 ml)	Matière plastique liquide pour fixation par colle et étanchéité des vis à revêtement à lamelles zinguées. (difficilement démontables)
	382639 (50 ml) 263419 (250 ml)	Matière plastique liquide pour assemblages avec fente (difficilement démontables)
②	1234188 (50 ml) 1234196 (250 ml)	Matière plastique liquide pour assemblages avec fente étroite (démontables)
③	382604 (50 ml) 323705 (250 ml)	Matière plastique liquide pour étanchéité de surfaces (cote maximale de fente 0,5 mm, facilement démontables)
④	231347 (500 ml)	Mélange d'étanchéité
⑤	1205757 (1 kg) 1204025 (25 kg)	Graisse à haute performance (stabilité de pression et de température)
	1227114 (1 kg) 347620 (25 kg)	Graisse à haute performance (stabilité de pression et hydrofuge)
⑥	392693 (250 ml)	Matière plastique liquide pour étanchéité de filetages pas de gaz jusqu'à 3" (facilement démontables)
⑦	1215809 (310 ml)	Colle et hydrofuge pour vitrifier et jointoyer les vitres en verre, hydrofuge pour couvercles d'eau.
	2329280 (200 ml)	Matériau d'étanchéité universel pour étanchéfier toutes les surfaces d'étanchéité dans les moteurs, engrenages, axes et boîtiers plastique.
⑧	382612 (50 ml) 284920 (250 ml)	Matière plastique liquide pour raccords de surface (démontables)
⑨	2052193 (310 ml)	Joint pour étanchéité de surface (couvercle des bandages oscillants) (Couvercle des entraînements d'oscillation)
⑩	2181416 (50 ml) 2181419 (250 ml)	Matière plastique liquide pour étanchéité de filetages pas de gaz (résistante au gas-oil)

Couples de démarrage - valables pour les livraisons de pièces détachées jusqu'au 31.08.2016

Le couples de démarrage des tableaux sont valables pour des écrous d'après DIN 934 et des vis avec surface d'appui d'après DIN 931 (coefficient de friction $\mu_{tot} = 0,12$) sauf indication contraire.

i Vérifier régulièrement si les vis et écrous sont bien serrés, le cas échéant, les resserrer.

Couples de démarrage pour filetage à pas gros

Filet	Couple de démarrage MA (Nm)		
	8.8	10.9	12.9
M4	2,7	4,0	4,7
M5	5,5	8,1	9,5
M6	9,5	14	16,5
M8	23	34	40
M10	46	68	79
M12	79	117	135
M14	125	185	215
M16	195	280	330
M18	280	390	460
M20	390	560	650
M22	530	750	880
M24	670	960	1120
M27	1000	1400	1650
M30	1350	1900	2250

Couples de démarrage pour filetage fin

Filet	Couple de démarrage MA (Nm)		
	8.8	10.9	12.9
M8x1	24,5	36	43
M10x1,25	49	72	84
M12x1,25	87	125	150
M12x1,5	83	122	145
M14x1,5	135	200	235
M16x1,5	205	300	360
M18x1,5	310	440	520
M20x1,5	430	620	720
M22x1,5	580	820	960
M24x2	730	1040	1220
M27x2	1070	1500	1800
M30x2	1490	2120	2480

Couples de démarrage – valables pour les livraisons de pièces détachées à partir du 01.09.2016

Le couples de démarrage des tableaux sont valables pour des écrous et des vis avec surface d'appui d'après ISO 4014, 4032, 4762... (coefficient de friction $\mu_{tot} = 0,095$) sauf indication contraire.

i Vérifier régulièrement si les vis et écrous sont bien serrés, le cas échéant, les resserrer.

Couples de démarrage pour filetage à pas gros

Filet Ouverture de clé (SW)	Couple de démarrage MA (Nm)		
	8.8	10.9	12.9
M4 (SW7)	2,7	4,0	4,7
M5 (SW8)	5,5	8,1	9,5
M6 (SW10)	9,5	14	16,5
M8 (SW13)	21	30	36
M10 (SW16)	41	60	71
M12 (SW18)	71	104	122
M14 (SW21)	113	165	195
M16 (SW24)	175	255	300
M18 (SW27)	250	355	420
M20 (SW30)	350	500	580
M22 (SW34)	480	680	800
M24 (SW36)	600	860	1000
M27 (SW41)	880	1260	1470
M30 (SW46)	1200	1700	2000

Couples de démarrage pour filetage fin

Filet Ouverture de clé (SW)	Couple de démarrage MA (Nm)		
	8.8	10.9	12.9
M8x1 (SW13)	22	32	38
M10x1,25 (SW16)	43	63	74
M12x1,25 (SW18)	76	111	130
M12x1,5 (SW18)	73	108	126
M14x1,5 (SW21)	120	175	205
M16x1,5 (SW24)	183	265	315
M18x1,5 (SW27)	270	390	455
M20x1,5 (SW30)	380	540	630
M22x1,5 (SW34)	510	725	850
M24x2 (SW36)	640	910	1070
M27x2 (SW41)	930	1330	1550
M30x2 (SW46)	1300	1840	2150



01.00.00 / 00 CHASSIS / SICHERHEITSEINRICHTUNGEN CHASSIS / SAFETY DEVICES CHASIS / SISTEMAS DE SEGURIDAD	.CHÂSSIS / ÉQUIPEMENTS DE SÉCURITÉ	38
01.01.01 / 00 RAHMEN MIT ANBAUTEILEN <i>MAIN FRAME AND ASSEMBLIES</i>	<i>BASTIDOR CON PIEZAS DE MONTAJE</i> ... <i>EQUIPEMENT DE CARROSSERIE ET ASSEMBLAGES</i>	38
01.01.02 / 00 RAHMEN MIT ANBAUTEILEN <i>MAIN FRAME AND ASSEMBLIES</i>	<i>BASTIDOR CON PIEZAS DE MONTAJE</i> ... <i>EQUIPEMENT DE CARROSSERIE ET ASSEMBLAGES</i>	42
01.05.01 / 00 VERKLEIDUNGSTEILE UND DECKEL <i>CANOPIES AND COVERS</i>	<i>PIEZAS DE REVESTIMIENTO Y TAPAS</i> ... <i>EQUIPEMENT CARROSSERIE ET COUVERCLE</i>	44
01.05.02 / 00 VERKLEIDUNGSTEILE UND DECKEL <i>CANOPIES AND COVERS</i>	<i>PIEZAS DE REVESTIMIENTO Y TAPAS</i> ... <i>EQUIPEMENT CARROSSERIE ET COUVERCLE</i>	48
01.05.03 / 00 VERKLEIDUNGSTEILE UND DECKEL <i>CANOPIES AND COVERS</i>	<i>PIEZAS DE REVESTIMIENTO Y TAPAS</i> ... <i>EQUIPEMENT CARROSSERIE ET COUVERCLE</i>	50
01.05.04 / 00 VERKLEIDUNGSTEILE UND DECKEL <i>CANOPIES AND COVERS</i>	<i>PIEZAS DE REVESTIMIENTO Y TAPAS</i> ... <i>EQUIPEMENT CARROSSERIE ET COUVERCLE</i>	52
01.15.01 / 00 SCHILDERANORDNUNG <i>STICKER ARRANGEMENT</i>	<i>DISPOSICIÓN DE ADHESIVOS</i> <i>DISPOSITION DES AUTOCOLLANTS</i>	54
01.15.02 / 00 SCHILDERANORDNUNG <i>STICKER ARRANGEMENT</i>	<i>DISPOSICIÓN DE ADHESIVOS</i> <i>DISPOSITION DES AUTOCOLLANTS</i>	56
01.15.03 / 00 SCHILDERANORDNUNG <i>STICKER ARRANGEMENT</i>	<i>DISPOSICIÓN DE ADHESIVOS</i> <i>DISPOSITION DES AUTOCOLLANTS</i>	58
01.15.04 / 00 SCHILDERANORDNUNG <i>STICKER ARRANGEMENT</i>	<i>DISPOSICIÓN DE ADHESIVOS</i> <i>DISPOSITION DES AUTOCOLLANTS</i>	60
01.15.05 / 00 SCHILDERANORDNUNG <i>STICKER ARRANGEMENT</i>	<i>DISPOSICIÓN DE ADHESIVOS</i> <i>DISPOSITION DES AUTOCOLLANTS</i>	62
01.15.06 / 00 SCHILDERANORDNUNG <i>STICKER ARRANGEMENT</i>	<i>DISPOSICIÓN DE ADHESIVOS</i> <i>DISPOSITION DES AUTOCOLLANTS</i>	64
01.20.00 / 00 SCHALLISOLIERUNG <i>SOUND-INSULATION</i>	<i>AISLAMIENTO ACÚSTICO</i> <i>ISOLATION ACOUSTIQUE</i>	66

01.25.00 / 00 BESCHWERUNG	<i>ADDITIONAL LOAD</i>	<i>RECLAMACIÓN</i>	<i>ALOURDISSEMENT</i>	68
02.00.00 / 00 BEDIENSTAND	OPERATOR'S STAND	PUESTO DE CONDUCTOR	POSTE DE CONDUITE	70
02.06.10 / 00 FAHRERSITZ MIT VERSTELLUNG	<i>OPERATOR'S SEAT WITH ADJUSTMENT</i>	..	<i>ASIENTO DEL CONDUCTOR AJUSTABLE</i>	..	<i>SIÈGE DU CONDUCTEUR AVEC RÉGLAGE</i>	70
02.06.20 / 00 FAHRERSITZ MIT SITZHEIZUNG	<i>OPERATOR'S SEAT WITH SEAT HEATING</i>		<i>ASIENTO DEL CONDUCTOR CON CALEFACCIÓN DE ASIENTO</i>	<i>SIÈGE DU CONDUCTEUR AVEC CHAUFFAGE DE SIÈGE</i>	72
02.09.00 / 00 SONNENDACH	<i>SUN ROOF</i>	<i>TECHO CORREDIZO</i>	<i>PROTECTION SOLAIRE</i>	74
02.10.10 / 00 ÜBERROLLBÜGEL STARR	<i>RIGID ROLL OVER PROTECTION</i>	<i>ARCO DE PROTECCIÓN RÍGIDAMENTE</i>	..	<i>ARCEAU DE SÉCURITÉ RIGIDE</i>	76
02.10.21 / 00 ÜBERROLLBÜGEL KLAPPBAR	<i>FOLDABLE ROLL OVER PROTECTION</i>	<i>ARCO DE PROTECCIÓN PLEGABLE</i>	<i>ARCEAU DE SÉCURITÉ PLIABLE</i>	78
02.10.22 / 00 ÜBERROLLBÜGEL KLAPPBAR	<i>FOLDABLE ROLL OVER PROTECTION</i>	<i>ARCO DE PROTECCIÓN PLEGABLE</i>	<i>ARCEAU DE SÉCURITÉ PLIABLE</i>	80
02.25.01 / 00 FAHRERKABINE	<i>OPERATOR'S CABIN</i>	<i>CABINA DEL CONDUCTOR</i>	<i>CABINE DU CONDUCTEUR</i>	82
02.25.02 / 00 FAHRERKABINE	<i>OPERATOR'S CABIN</i>	<i>CABINA DEL CONDUCTOR</i>	<i>CABINE DU CONDUCTEUR</i>	84
02.25.03 / 00 FAHRERKABINE	<i>OPERATOR'S CABIN</i>	<i>CABINA DEL CONDUCTOR</i>	<i>CABINE DU CONDUCTEUR</i>	86
02.25.04 / 00 FAHRERKABINE	<i>OPERATOR'S CABIN</i>	<i>CABINA DEL CONDUCTOR</i>	<i>CABINE DU CONDUCTEUR</i>	88
02.25.05 / 00 FAHRERKABINE	<i>OPERATOR'S CABIN</i>	<i>CABINA DEL CONDUCTOR</i>	<i>CABINE DU CONDUCTEUR</i>	90
02.25.06 / 00 FAHRERKABINE	<i>OPERATOR'S CABIN</i>	<i>CABINA DEL CONDUCTOR</i>	<i>CABINE DU CONDUCTEUR</i>	92
02.25.07 / 00 FAHRERKABINE	<i>OPERATOR'S CABIN</i>	<i>CABINA DEL CONDUCTOR</i>	<i>CABINE DU CONDUCTEUR</i>	94
02.25.08 / 00 FAHRERKABINE	<i>OPERATOR'S CABIN</i>	<i>CABINA DEL CONDUCTOR</i>	<i>CABINE DU CONDUCTEUR</i>	98

02.25.09 / 00 FAHRERKABINEOPERATOR'S CABINCABINA DEL CONDUCTORCABINE DU CONDUCTEUR	102
02.25.10 / 00 FAHRERKABINEOPERATOR'S CABINCABINA DEL CONDUCTORCABINE DU CONDUCTEUR	106
02.30.01 / 00 KABINENHEIZUNGCABIN-HEATINGCALEFACCIÓN DE CABINACHAUFFAGE DE CABINE	108
02.30.02 / 00 KABINENHEIZUNGCABIN-HEATINGCALEFACCIÓN DE CABINACHAUFFAGE DE CABINE	110
<hr/>				
04.00.00 / 00 ANTRIEBSAGGREGAT - MOTORENGINE / MOTOR GROUPMOTOR DEL GRUPO ACCIONADORGROUPE MOTEUR	112
04.01.01 / 00 MOTOR UND PUMPENANBAUPUMP DRIVE AND ENGINE ASSEMBLY	...MONTAJE DE MOTOR Y BOMBAACCOUPLLEMENT POMPE ET FIXATION MOTEUR	112
04.01.02 / 00 MOTOR UND PUMPENANBAUPUMP DRIVE AND ENGINE ASSEMBLY	...MONTAJE DE MOTOR Y BOMBAACCOUPLLEMENT POMPE ET FIXATION MOTEUR	116
04.01.03 / 00 MOTOR UND PUMPENANBAUPUMP DRIVE AND ENGINE ASSEMBLY	...MONTAJE DE MOTOR Y BOMBAACCOUPLLEMENT POMPE ET FIXATION MOTEUR	118
04.01.04 / 00 MOTOR UND PUMPENANBAUPUMP DRIVE AND ENGINE ASSEMBLY	...MONTAJE DE MOTOR Y BOMBAACCOUPLLEMENT POMPE ET FIXATION MOTEUR	120
04.01.05 / 00 MOTOR- UND PUMPENANBAUPUMP DRIVE AND ENGINE ASSEMBLY	...MONTAJE DE MOTOR Y BOMBAACCOUPL. POMPE ET FIX. MOTEUR	122
04.05.01 / 00 KRAFTSTOFFANLAGEFUEL SYSTEMSISTEMA DE COMBUSTIBLESYSTÈME DE CARBURANT	124
04.05.02 / 00 KRAFTSTOFFANLAGEFUEL SYSTEMSISTEMA DE COMBUSTIBLESYSTÈME DE CARBURANT	126
04.06.00 / 00 KRAFTSTOFF-FILTERFUEL FILTERFILTRO DE COMBUSTIBLEFILTRE À CARBURANT	130
04.10.00 / 00 MOTORBETÄTIGUNGENGINE CONTROLACCIONAMIENTO DEL MOTORCOMMANDE DU MOTEUR	132
04.15.00 / 00 LUFTFILTERANLAGEAIR FILTER SYSTEMDISPOSITIVO DEL FILTRO DE AIRESYSTÈME DE FILTRE À AIR	134

04.20.00 / 00 AUSPUFFANLAGEEXHAUST SYSTEMSISTEMA DE ESCAPESYSTÈME D'ÉCHAPPEMENT	136
04.25.01 / 00 KÜHLUNG (MOTOR/HYDRAULIKÖL)COOLING (ENGINE/HYDRAULIC OIL)REFRIGERACIÓN (MOTOR/ACEITE HIDRÁULICO)REFROIDISSEMENT (MOTEUR/HUILE HYDRAULIQUE)	138
04.25.02 / 00 KÜHLUNG (MOTOR/HYDRAULIKÖL)COOLING (ENGINE/HYDRAULIC OIL)REFRIGERACIÓN (MOTOR/ACEITE HIDRÁULICO)REFROIDISSEMENT (MOTEUR/HUILE HYDRAULIQUE)	142
04.25.03 / 00 KÜHLUNG (MOTOR/HYDRAULIKÖL)COOLING (ENGINE/HYDRAULIC OIL)REFRIGERACIÓN (MOTOR/ACEITE HIDRÁULICO)REFROIDISSEMENT (MOTEUR/HUILE HYDRAULIQUE)	146
<hr/>				
05.00.00 / 00 HYDRAULISCHE ANLAGEHYDRAULIC EQUIPMENTSISTEMA HIDRÁULICOINSTALLATION HYDRAULIQUE	150
05.01.00 / 00 VERSTELLPUMPE (FAHRANTRIEB)VARIABLE DISPLACEMENT PUMP (DRIVE)	BOMBA REGULABLE (ACCIONAMIENTO DE MARCHA)	...POMPE À DÉBIT VARIABLE (TRANSLATION)	150
05.02.00 / 00 PUMPEPUMPBOMBAPOMPE	154
05.02.00 / 01 PUMPEPUMPBOMBAPOMPE	156
05.07.00 / 00 VENTILBLOCK (PARKBREMSE)VALVE BLOCK (PARKING BRAKE)BLOQUE DE VÁLVULA (FRENO DE ESTACIONAMIENTO)BLOC SOUPAPE (FREIN DE BLOCAGE)	158
05.07.00 / 01 STEUERBLOCKCONTROL BLOCKBLOQUE DE CONTROLBLOC DE COMMANDE	160
05.12.00 / 00 RADNABENMOTORGEAR HUB MOTORMOTOR DEL CUBO DE LA RUEDAMOTEUR HYDRAULIQUE	162
05.12.00 / 01 RADNABENMOTORGEAR HUB MOTORMOTOR DEL CUBO DE LA RUEDAMOTEUR HYDRAULIQUE	164
05.16.00 / 00 VENTILBLOCK (ALLRADSPERRE)VALVE BLOCK (ALL-WHEEL LOCK)BLOQUE DE VÁLVULA (BLOQUEO PARA LAS CUATRO RUEDAS)	..BLOC SOUPAPE (BLOCAGE TOUTES ROUES)	166
05.21.10 / 00 FILTER (HYDRAULIKÖL)FILTER (HYDRAULIC OIL)FILTRO (ACEITE HIDRÁULICO)FILTRE (HUILE HYDRAULIQUE)	168
05.21.10 / 01 FILTER (HYDRAULIKÖL)FILTER (HYDRAULIC OIL)FILTRO (ACEITE HIDRÁULICO)FILTRE (HUILE HYDRAULIQUE)	170

05.21.20 / 00 FILTER (HYDRAULIKÖL)	<i>FILTER (HYDRAULIC OIL)</i>	<i>FILTRO (ACEITE HIDRÁULICO)</i>	<i>FILTRE (HUILE HYDRAULIQUE)</i>	172
05.21.20 / 01 FILTER (HYDRAULIKÖL)	<i>FILTER (HYDRAULIC OIL)</i>	<i>FILTRO (ACEITE HIDRÁULICO)</i>	<i>FILTRE (HUILE HYDRAULIQUE)</i>	174
05.23.00 / 00 PUMPE (LENKHYDRAULIK)	<i>PUMP (HYDRAULIC STEERING SYSTEM)</i>	<i>BOMBA (HIDRÁULICA DE DIRECCIÓN)</i>	<i>POMPE (SYSTÈME HYDRAULIQUE DE DIRECTION)</i>	176
05.23.00 / 01 PUMPE	<i>PUMP</i>	<i>BOMBA</i>	<i>POMPE</i>	178
05.24.00 / 00 SAMMELBLOCK (HYDRAULIKÖL)	<i>COLLECTING BLOCK (HYDRAULIC OIL)</i>	<i>BLOQUE COLECTOR (ACEITE HIDRÁULICO)</i>	<i>BLOC COLLECTEUR (HUILE HYDRAULIQUE)</i>	180
05.30.00 / 00 VENTILBLOCK (NOT-STOP)	<i>VALVE BLOCK (EMERGENCY STOP)</i>	<i>BLOQUE DE VÁLVULA (PARADA EMERGENCIA)</i>	<i>BLOC SOUPAPE (ARRÊT D'URGENCE)</i>	182
05.95.01 / 00 ÖLTANK	<i>OIL TANK</i>	<i>DEPÓSITO DE ACEITE</i>	<i>RÉSERVOIR D'HUILE</i>	184
05.95.02 / 00 ÖLTANK	<i>OIL TANK</i>	<i>DEPÓSITO DE ACEITE</i>	<i>RÉSERVOIR D'HUILE</i>	186
06.00.00 / 00 ELEKTRISCHE ANLAGE	<i>ELECTRICAL SYSTEM</i>	<i>SISTEMA ELECTRICO</i>	<i>SYSTÈME ÉLECTRIQUE</i>	188
06.01.00 / 00 ARMATURENBRETT	<i>INSTRUMENT PANEL</i>	<i>PANEL DE INSTRUMENTOS</i>	<i>TABLEAU DE BORD</i>	188
06.05.01 / 00 ELEKTRISCHE ANLAGE	<i>ELECTRICAL SYSTEM</i>	<i>SISTEMA ELÉCTRICO</i>	<i>SYSTÈME ÉLECTRIQUE</i>	190
06.05.02 / 00 ELEKTRISCHE ANLAGE	<i>ELECTRICAL SYSTEM</i>	<i>SISTEMA ELÉCTRICO</i>	<i>SYSTÈME ÉLECTRIQUE</i>	194
06.05.03 / 00 ELEKTRISCHE ANLAGE	<i>ELECTRICAL SYSTEM</i>	<i>SISTEMA ELÉCTRICO</i>	<i>SYSTÈME ÉLECTRIQUE</i>	198
06.05.04 / 00 ELEKTRISCHE ANLAGE	<i>ELECTRICAL SYSTEM</i>	<i>SISTEMA ELÉCTRICO</i>	<i>SYSTÈME ÉLECTRIQUE</i>	202
06.05.05 / 00 ELEKTRISCHE ANLAGE	<i>ELECTRICAL SYSTEM</i>	<i>SISTEMA ELÉCTRICO</i>	<i>SYSTÈME ÉLECTRIQUE</i>	204

06.05.06 / 00 ELEKTRISCHE ANLAGE	<i>ELECTRICAL SYSTEM</i>	<i>SISTEMA ELÉCTRICO</i>	<i>SYSTÈME ÉLECTRIQUE</i>	206
06.07.00 / 00 ELEKTRISCHE ANLAGE (BELEUCHTUNG)	<i>ELECTRICAL SYSTEM (LIGHTING)</i>	<i>SISTEMA ELÉCTRICO (LUCES)</i>	<i>SYSTÈME ÉLECTRIQUE (ÉCLAIRAGE)</i>	208
06.15.00 / 00 ELEKTRISCHE ANLAGE (RADIO)	<i>ELECTRICAL SYSTEM (RADIO)</i>	<i>SISTEMA ELÉCTRICO (RADIO)</i>	<i>SYSTÈME ÉLECTRIQUE (RADIO)</i>	210
<hr/>				
08.00.00 / 00 FAHRANTRIEB	ADVANCE DRIVE	ACCIONAMIENTO DE AVANCE	AVANCEMENT	212
08.40.00 / 00 BEREIFUNG	<i>TIRE EQUIPMENT</i>	<i>NEUMÁTICOS</i>	<i>EQUIPEMENT DE PNEUS</i>	212
08.40.00 / 01 BEREIFUNG	<i>TIRE EQUIPMENT</i>	<i>NEUMÁTICOS</i>	<i>EQUIPEMENT DE PNEUS</i>	214
08.40.00 / 02 BEREIFUNG	<i>TYRE EQUIPMENT</i>	<i>NEUMÁTICOS</i>	<i>PNEUS</i>	216
08.50.01 / 00 FAHRANTRIEB	<i>ADVANCE DRIVE</i>	<i>ACCIONAMIENTO DE AVANCE</i>	<i>TRANSMISSION</i>	218
08.50.02 / 00 FAHRANTRIEB	<i>ADVANCE DRIVE</i>	<i>ACCIONAMIENTO DE AVANCE</i>	<i>TRANSMISSION</i>	220
08.50.03 / 00 FAHRANTRIEB	<i>ADVANCE DRIVE</i>	<i>ACCIONAMIENTO DE AVANCE</i>	<i>TRANSMISSION</i>	222
08.50.04 / 00 FAHRANTRIEB	<i>ADVANCE DRIVE</i>	<i>ACCIONAMIENTO DE AVANCE</i>	<i>TRANSMISSION</i>	224
08.50.05 / 00 FAHRANTRIEB	<i>ADVANCE DRIVE</i>	<i>ACCIONAMIENTO DE AVANCE</i>	<i>TRANSMISSION</i>	226
08.50.06 / 00 FAHRANTRIEB	<i>ADVANCE DRIVE</i>	<i>ACCIONAMIENTO DE AVANCE</i>	<i>TRANSMISSION</i>	228
08.51.01 / 00 FAHRSCHALTUNG	<i>DRIVE SHIFTING</i>	<i>MANDO DE CONDUCCIÓN</i>	<i>COMMANDE TRANSLATION</i>	230
08.51.02 / 00 FAHRSCHALTUNG	<i>DRIVE SHIFTING</i>	<i>MANDO DE CONDUCCIÓN</i>	<i>COMMANDE TRANSLATION</i>	234
08.51.03 / 00 FAHRSCHALTUNG	<i>DRIVE SHIFTING</i>	<i>MANDO DE CONDUCCIÓN</i>	<i>COMMANDE TRANSLATION</i>	236
08.53.00 / 00 PARKBREMSE	<i>PARKING BRAKE</i>	<i>FRENO DE ESTACIONAMIENTO</i>	<i>FREIN PARKING</i>	238

Baureihe: Series: Código der serie: Code de série:	H208	Gruppe: Assembly: Grupo: Groupe:	Benennung: INHALTSVERZEICHNIS Designation: TABLE OF CONTENTS Denominación: CONTENDIO Dénominación: TABLE DES MATIERES	17/03/2020 Seite 32 2151411	
---	-------------	---	--	--	---

08.56.00 / 00 ALLRADSPERRE <i>ALL-WHEEL LOCK</i> <i>BLOQUEO PARA LAS CUATRO RUEDAS</i>	.. <i>BLOCAGE TOUTES ROUES</i>	240
<hr/>				
09.00.00 / 00 LENKSYSTEM <i>STEERING SYSTEM</i> <i>SISTEMA DE DIRECCIÓN</i> <i>SYSTÈME DE DIRECTION</i>	242
09.01.00 / 00 KNICK-PENDELGELENK <i>CENTRE PIVOT ASSEMBLY</i> <i>ARTICULACIÓN PENDULAR DEL CODO</i>	.. <i>ARTICULATION CENTRALE</i>	242
09.05.00 / 00 LENKUNG <i>STEERING</i> <i>DIRECCIÓN</i> <i>DIRECTION</i>	244
<hr/>				
12.00.00 / 00 WASSERANLAGE <i>WATER SYSTEM</i> <i>SISTEMA DE AGUA</i> <i>INSTALLATION D'EAU</i>	248
12.10.01 / 00 WASSERBERIESELUNG <i>SPRINKLING</i> <i>ROCIADO DE AGUA</i> <i>ARROSAGE</i>	248
12.10.02 / 00 WASSERBERIESELUNG <i>SPRINKLING</i> <i>ROCIADO DE AGUA</i> <i>ARROSAGE</i>	252
12.10.03 / 00 WASSERBERIESELUNG <i>SPRINKLING</i> <i>ROCIADO DE AGUA</i> <i>ARROSAGE</i>	254
12.10.04 / 00 WASSERBERIESELUNG <i>SPRINKLING</i> <i>ROCIADO DE AGUA</i> <i>ARROSAGE</i>	256
12.10.05 / 00 WASSERBERIESELUNG <i>SPRINKLING</i> <i>ROCIADO DE AGUA</i> <i>ARROSAGE</i>	258
12.10.06 / 00 WASSERBERIESELUNG <i>SPRINKLING</i> <i>ROCIADO DE AGUA</i> <i>ARROSAGE</i>	260
12.10.07 / 00 WASSERBERIESELUNG <i>SPRINKLING</i> <i>ROCIADO DE AGUA</i> <i>ARROSAGE</i>	262
12.11.01 / 00 ADDITIVBERIESELUNG <i>ADDITIVE SPRINKLING</i> <i>ROCIADO DE ADITIVO</i> <i>ARROSAGE D'ADDITIFS</i>	264
12.11.02 / 00 ADDITIVBERIESELUNG <i>ADDITIVE SPRINKLING</i> <i>ROCIADO DE ADITIVO</i> <i>ARROSAGE D'ADDITIFS</i>	266
12.11.03 / 00 ADDITIVBERIESELUNG <i>ADDITIVE SPRINKLING</i> <i>ROCIADO DE ADITIVO</i> <i>ARROSAGE D'ADDITIFS</i>	268
12.11.04 / 00 ADDITIVBERIESELUNG <i>ADDITIVE SPRINKLING</i> <i>ROCIADO DE ADITIVO</i> <i>ARROSAGE D'ADDITIFS</i>	270

12.15.00 / 00 WASSERPUMPE	<i>WATER PUMP</i>	<i>BOMBA DE AGUA</i>	<i>POMPE À EAU</i>	272
12.15.00 / 01 WASSERPUMPE	<i>WATER PUMP</i>	<i>BOMBA DE AGUA</i>	<i>POMPE À EAU</i>	274
15.00.00 / 00 HYDRAULISCHE ZUSATZGERÄTE	ADDITIONAL EQUIPMENT	ACCESORIOS HIDRÁULICOS	ÉQUIPEMENTS HYDRAULIQUES	276
		HYDRAULICALLY				ADDITIONNELS	
15.25.00 / 00 NEBENSTROMÖLFILTER	<i>BYPASS OIL FILTER</i>	<i>FILTRO DE FLUJO DERIVADO DE ACEITE</i>	<i>FILTRE DE DÉRVATION À HUILE</i>	276
26.00.00 / 00 VIBRATION/OSZILLATION/ABSTREIFER		VIBRATION/OSCILLATION/SCRAPER		VIBRACIÓN/OSCILACIÓN/RASCAD		..VIBRATION/OSCILLATION/RACLEUR	278
				OR			
26.01.01 / 00 AUFHÄNGUNG (REIFEN) VORN	<i>SUSPENSION (TIRES) FRONT</i>	<i>SUSPENSIÓN (NEUMÁTICOS) DELANTE</i>	<i>SUSPENSION (PNEUS) AVANT</i>	278
26.01.02 / 00 AUFHÄNGUNG (REIFEN) HINTEN	<i>SUSPENSION (TIRES) REAR</i>	<i>SUSPENSIÓN (NEUMÁTICOS) DETRÁS</i>	<i>SUSPENSION (PNEUS) ARRIÈRE</i>	280
26.03.01 / 00 ABSTREIFER (REIFEN)	<i>SCRAPER (TIRES)</i>	<i>RASCADOR (NEUMÁTICOS)</i>	<i>RACLEUR (PNEUS)</i>	282
26.03.01 / 01 ABSTREIFER	<i>SCRAPER</i>	<i>RASCADOR</i>	<i>RACLEUR</i>	284
26.03.02 / 00 ABSTREIFER (REIFEN)	<i>SCRAPER (TIRES)</i>	<i>RASCADOR (NEUMÁTICOS)</i>	<i>RACLEUR (PNEUS)</i>	286
26.03.03 / 00 ABSTREIFER (REIFEN)	<i>SCRAPER (TIRES)</i>	<i>RASCADOR (NEUMÁTICOS)</i>	<i>RACLEUR (PNEUS)</i>	290
26.03.03 / 01 ABSTREIFER	<i>SCRAPER</i>	<i>RASCADOR</i>	<i>RACLEUR</i>	292
26.03.04 / 00 ABSTREIFER (REIFEN)	<i>SCRAPER (TIRES)</i>	<i>RASCADOR (NEUMÁTICOS)</i>	<i>RACLEUR (PNEUS)</i>	294
40.00.00 / 00 SONDERAUSRÜSTUNG	SPECIAL EQUIPMENT	EQUIPAMIENTO ESPECIAL	EQUIPEMENT SPÉCIAL	298
40.03.01 / 00 THERMISCHE SCHÜRZEN	<i>THERMAL APRONS</i>	<i>FALDONES TÉRMICOS</i>	<i>PROTECTIONS THERMIQUES</i>	298
40.03.02 / 00 THERMISCHE SCHÜRZEN	<i>THERMAL APRONS</i>	<i>FALDONES TÉRMICOS</i>	<i>PROTECTIONS THERMIQUES</i>	300

40.03.03 / 00 THERMISCHE SCHÜRZEN	<i>.....THERMAL APRONS</i>	<i>.....FALDONES TÉRMICOS</i>	<i>.....PROTECTIONS THERMIQUES</i>	302
40.03.04 / 00 THERMISCHE SCHÜRZEN	<i>.....THERMAL APRONS</i>	<i>.....FALDONES TÉRMICOS</i>	<i>.....PROTECTIONS THERMIQUES</i>	304
40.32.11 / 00 FROSTSCHUTZEINRICHTUNG FÜR WASSERBERIESELUNG	<i>.....FROST PROTECTION FOR SPRINKLING</i>	<i>..PROTECCIÓN DE HELADA PARA ROCIADO DE AGUA</i>	<i>.....PROTECTION CONTRE LE GEL DE L'ARROSAGE</i>	306
40.32.12 / 00 FROSTSCHUTZEINRICHTUNG	<i>.....ANTIFREEZING DEVICE</i>	<i>.....DISPOSITIVO DE PROTECCIÓN CONTRA HELADAS</i>	<i>..DISPOSITIF ANTIGEL</i>	308
40.32.20 / 00 FROSTSCHUTZEINRICHTUNG	<i>.....ANTIFREEZING DEVICE</i>	<i>.....DISPOSITIVO DE PROTECCIÓN CONTRA HELADAS</i>	<i>..DISPOSITIF ANTIGEL</i>	310
40.33.10 / 00 ZUSATZBELEUCHTUNG ROPS	<i>.....ADDITIONAL LIGHTING ROPS</i>	<i>.....ILUMINACION ADICIONAL ROPS</i>	<i>.....ECLAIRAGE ADDITIONNEL ROPS</i>	312
40.33.20 / 00 ZUSATZBELEUCHTUNG ROPS LED	<i>.....ADDITIONAL LIGHTING ROPS LED</i>	<i>.....ILUMINACION ADICIONAL ROPS LED</i>	<i>.....ECLAIRAGE ADDITIONNEL ROPS LED</i>	314
40.33.30 / 00 ZUSATZBELEUCHTUNG KABINE,LED	<i>.....ADDITIONAL LIGHTING CABIN,LED</i>	<i>.....ILUMINACION ADICIONAL CABINA,LED</i>	<i>.....ECLAIRAGE ADDITIONNEL CABINE,LED</i>	316
40.36.01 / 00 ANHÄNGEKUPPLUNG	<i>.....TRAILER COUPLING</i>	<i>.....ENGANCHE DEL REMOLQUE</i>	<i>.....DISPOSITIF D'ATTELAGE DE REMORQUE</i>	318
40.36.02 / 00 ANHÄNGEKUPPLUNG	<i>.....TRAILER COUPLING</i>	<i>.....ENGANCHE DEL REMOLQUE</i>	<i>.....DISPOSITIF D'ATTELAGE DE REMORQUE</i>	320
40.37.00 / 00 ZUSATZSPIEGEL	<i>.....ADDITIONAL MIRROR</i>	<i>.....ESPEJO ADICIONAL</i>	<i>.....MIROIR ADDITIONNEL</i>	322
40.50.10 / 00 RUNDUMKENNLEUCHTE (ROPS)	<i>.....ROTARY BEACON (ROPS)</i>	<i>.....LUZ OMNIDIRECCIONAL (ROPS)</i>	<i>.....GYROPHARE (ROPS)</i>	324
40.50.20 / 00 RUNDUMKENNLEUCHTE (SONNENDACH)	<i>WARNING LIGHT (SUN ROOF)</i>	<i>.....LUZ GIRATORIA (TECHO CORREDIZO)</i>	<i>..GYROPHARE (PROTECTION SOLAIRE)</i>	326
40.52.10 / 00 RÜCKFAHRWARNEINRICHTUNG (BACK-UP-ALARM)	<i>.....BACK-UP ALARM (BACK-UP)</i>	<i>.....DISPOSITIVO DE ADVERTENCIA DE MARCHA ATRÁS (ALARMA BACK-UP)</i>	<i>...AVERTISSEUR DE MARCHE-ARRIÈRE (BACK-UP)</i>	328
40.52.20 / 00 RÜCKFAHRWARNEINRICHTUNG (BACK-UP-ALARM)	<i>.....BACK-UP ALARM (BACK-UP)</i>	<i>.....DISPOSITIVO DE ADVERTENCIA DE MARCHA ATRÁS (ALARMA BACK-UP)</i>	<i>...AVERTISSEUR DE MARCHE-ARRIÈRE (BACK-UP)</i>	330

40.57.01 / 00 ASPHALTTEMPERATURMESSER	ASPHALT THERMOMETER	MEDIDOR TEMPERATURA ASFALTO	THERMOMÈTRE D'ASPHALTE	332
40.57.02 / 00 ASPHALTTEMPERATURMESSER	ASPHALT THERMOMETER	MEDIDOR TEMPERATURA ASFALTO	THERMOMÈTRE D'ASPHALTE	334
40.67.00 / 00 BATTERIETRENNSCHALTER	BATTERY ISOLATING SWITCH	INTERRUPTOR DE DESCONEXIÓN DE LA BATERÍA	INTERRUPTEUR-SÉPARATEUR DE LA BATTERIE	336
40.68.00 / 00 AUTOMATISCHE MOTORABSTELLUNG	...	AUTOMATIC ENGINE STOP	PARADA AUTOMÁTICA DEL MOTOR	ARRÊT MOTEUR AUTOMATIQUE	338
40.79.00 / 00 FEUERLÖSCHER	FIRE EXTINGUISHER	EXTINGUIDOR	EXTINCTEUR D'INCENDIE	340
40.93.11 / 00 TÜV ITALIEN	TÜV ITALIEN	TÜV ITALIEN	TÜV ITALIEN	342
40.93.21 / 00 TÜV BRASILIEN	TÜV BRASILIEN	TÜV BRASILIEN	TÜV BRASILIEN	344
40.93.31 / 00 TÜV RUSSLAND	TÜV RUSSLAND	TÜV RUSSLAND	TÜV RUSSLAND	346
40.93.02 / 00 TÜV	TÜV	TÜV	TÜV	348
<hr/>							
41.00.00 / 00 SERVICEPAKETE	SERVICE SETS	PAQUETES DE SERVICIO	KITS SERVICE	350
41.01.00 / 00 WARTUNGS- UND REPARATURSÄTZE	...	MAINTENANCE KITS AND REPAIR KITS	..	KITS DE MANTENIMIENTO Y KITS DE REPARACIÓN	...	KITS D'ENTRETIEN ET DE RÉPARATION	350

Baureihe: Series: Código der serie: Code de série:	H208	Gruppe: Assembly: Grupo: Groupe:	Benennung: Designation: Denominación: Dénomination:	INHALTSVERZEICHNIS TABLE OF CONTENTS CONTENDIO TABLE DES MATIERES	17/03/2020 Seite 36 2151411	
---	-------------	---	--	--	--	---

technisch bedingte Leerseite

page intentionally left blank

por razones técnicas, la página en blanco

page vide est causé techniquement

<i>Baureihe:</i> <i>Series:</i> <i>Código der serie:</i> <i>Code de série:</i>	H208	<i>Gruppe:</i> <i>Assembly:</i> <i>Grupo:</i> <i>Groupe:</i>	<i>Benennung:</i> <i>Designation:</i> <i>Denominación:</i> <i>Dénomination:</i>	INHALTSVERZEICHNIS TABLE OF CONTENTS CONTENDIO TABLE DES MATIERES	17/03/2020 Seite 37 2151411	
---	-------------	---	--	--	--	---

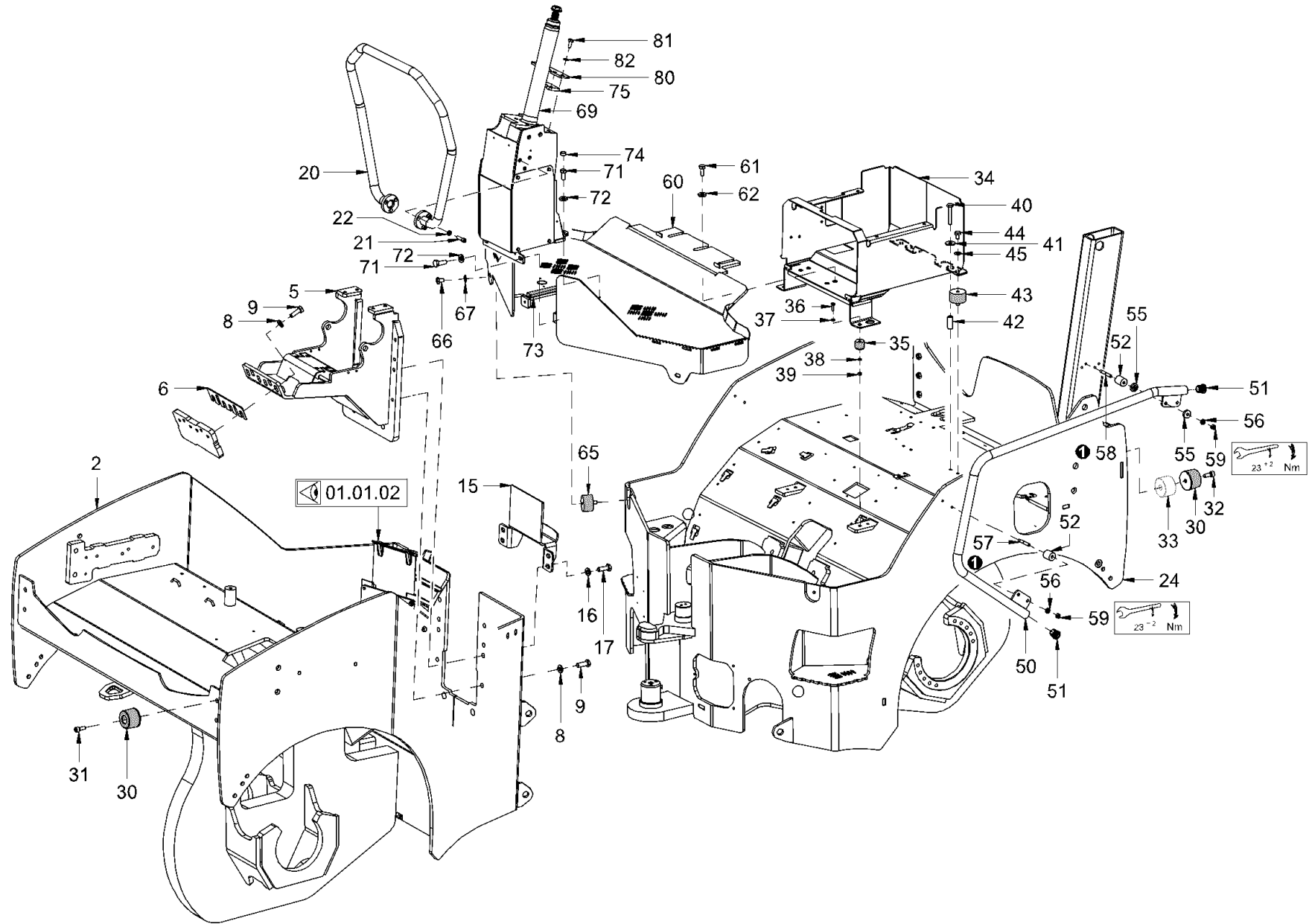

<p>Baureihe: H208 Series: H208 Código der serie: H208 Code de série: H208</p>	<p>Gruppe: 01.01.01 / 00 Assembly: 01.01.01 / 00 Grupo: 2091775 Groupe: 2091775</p>	<p>Benennung: RAHMEN MIT ANBAUTEILEN Designation: MAIN FRAME AND ASSEMBLIES Denominación: BASTIDOR CON PIEZAS DE MONTAJE Dénomination: EQUIPEMENT DE CARROSSERIE ET ASSEMBLAGES</p>	<p>17/03/2020 Seite 38 2151411</p>	
--	--	--	--	---

Position Item Posición Position	Teile-Nr. Part No. Referencia Référence	Gültig für Valid for Válido para Valable	Menge Quantity Cantidad Quantité	Einheit Unit Unidad Unité	Benennung	Designation	Denominación	Dénomination
2	2081682	1-9999	1	PC	RAHMENVORDERTEIL	FRONT FRAME PART	CHASIS DELANTERO	CHÂSSIS AVANT
5	2059897	1-9999	1	PC	KONSOLE	CONSOLE	CONSOLA	CONSOLE
6	2034696	1-9999	1	PC	BLECH	METAL PLATE	CHAPA	TÔLE
8	2175175	1-9999	10	PC	SICHERUNGSSCHEIBE	LOCKING WASHER	DISCO DE SEGURIDAD	RONDELLE D'ARRÊT
9	213942	1-9999	10	PC	SECHSKANTSCHRAUBE	HEXAGON SCREW	TORNILLO HEXAGONAL	VIS HEXAGONALE
15	2255928	1-9999	1	PC	ABDECKUNG	COVER	CUBIERTA	COUVERCLE
16	2175175	1-9999	4	PC	SICHERUNGSSCHEIBE	LOCKING WASHER	DISCO DE SEGURIDAD	RONDELLE D'ARRÊT
17	213942	1-9999	4	PC	SECHSKANTSCHRAUBE	HEXAGON SCREW	TORNILLO HEXAGONAL	VIS HEXAGONALE
20	2144131	1-9999	1	PC	HALTEGRIFF	GRAB HANDLE	ASIDERO	POIGNÉE
21	214469	1-9999	6	PC	ZYLINDERSCHRAUBE	CHEESE-HEAD SCREW	TORNILLO CILÍNDRICO	VIS À TÊTE CYLINDRIQUE
22	2175172	1-9999	6	PC	SICHERUNGSSCHEIBE	LOCKING WASHER	DISCO DE SEGURIDAD	RONDELLE D'ARRÊT
24	2145592	1-9999	1	PC	RAHMENHINTERTEIL	REAR FRAME PART	CHASIS TRASERO	CHÂSSIS ARRIÈRE
30	2032064	1-9999	10	PC	RUNDPUFFER	RUBBER BUFFER	TAMPÓN REDONDO	BUTOIR
31	214639	1-9999	4	PC	ZYLINDERSCHRAUBE	CHEESE-HEAD SCREW	TORNILLO CILÍNDRICO	VIS À TÊTE CYLINDRIQUE
32	214841	1-9999	6	PC	ZYLINDERSCHRAUBE ÜBERROLLBÜGEL KLAPPBAR	CHEESE-HEAD SCREW FOLDABLE ROLL OVER PROTECTION	TORNILLO CILÍNDRICO ARCO DE PROTECCIÓN PLEGABLE	VIS À TÊTE CYLINDRIQUE ARCEAU DE SÉCURITÉ PLIABLE
32	312886	1-9999	6	PC	ZYLINDERSCHRAUBE ÜBERROLLBÜGEL STARR	CHEESE-HEAD SCREW RIGID ROLL OVER PROTECTION	TORNILLO CILÍNDRICO ARCO DE PROTECCIÓN RÍGIDAMENTE	VIS À TÊTE CYLINDRIQUE ARCEAU DE SÉCURITÉ RIGIDE
33	2075597	1-9999	6	PC	DISTANZSTÜCK	DISTANCE PIECE	PIEZA DISTANCIADORA	PIÈCE INTERCALAIRE
34	2136598	1-9999	1	PC	ABLAGEKASTEN	TRAY	CAJA	BOÎTE
35	2075638	1-9999	2	PC	GUMMIPUFFER	RUBBER BUFFER	SILENTBLOC	SILENTBLOC
36	214418	1-9999	2	PC	ZYLINDERSCHRAUBE	CHEESE-HEAD SCREW	TORNILLO CILÍNDRICO	VIS À TÊTE CYLINDRIQUE
37	2175169	1-9999	2	PC	SICHERUNGSSCHEIBE	LOCKING WASHER	DISCO DE SEGURIDAD	RONDELLE D'ARRÊT
38	2175169	1-9999	2	PC	SICHERUNGSSCHEIBE	LOCKING WASHER	DISCO DE SEGURIDAD	RONDELLE D'ARRÊT
39	2127017	1-9999	1	PC	SECHSKANTMUTTER	HEXAGONAL NUT	TUERCA HEXAGONAL	ECROU HEXAGONAL
40	2538195	1-9999	2	PC	SECHSKANTSCHRAUBE	HEXAGON SCREW	TORNILLO HEXAGONAL	VIS HEXAGONALE
41	2235849	1-9999	2	PC	SCHEIBE	WASHER	ARANDELA	RONDELLE
42	2064594	1-9999	2	PC	BUCHSE	BUSHING	CASQUILLO	DOUILLE
43	200956	1-9999	2	PC	SCHWINGMETALLPUFFER	RUBBER METAL BUFFER	TOPE DE CAUCHO-METAL	SILENTBLOC EN MÉTAL-CAOUTCHOUC
44	2538192	1-9999	2	PC	SECHSKANTSCHRAUBE	HEXAGON SCREW	TORNILLO HEXAGONAL	VIS HEXAGONALE
45	2235849	1-9999	2	PC	SCHEIBE	WASHER	ARANDELA	RONDELLE
50	2059318	1-9999	2	PC	HALTEGRIFF	GRAB HANDLE	ASIDERO	POIGNÉE
51	2119683	1-9999	4	PC	VERSCHLUSSSTOPFEN	FILLER CAP	TAPÓN DE CIERRE	BOUCHON
52	1461699	1-9999	8	PC	BUCHSE	BUSHING	CASQUILLO	DOUILLE

Baureihe: Series: Código der serie: Code de série:	H208	Gruppe: Assembly: Grupo: Groupe:	01.01.01 / 00 2091775	Benennung: Designation: Denominación: Dénomination:	RAHMEN MIT ANBAUTEILEN MAIN FRAME AND ASSEMBLIES BASTIDOR CON PIEZAS DE MONTAJE EQUIPEMENT DE CARROSSERIE ET ASSEMBLAGES	17/03/2020 Seite 39 2151411	
---	------	---	--------------------------	--	---	-----------------------------------	---

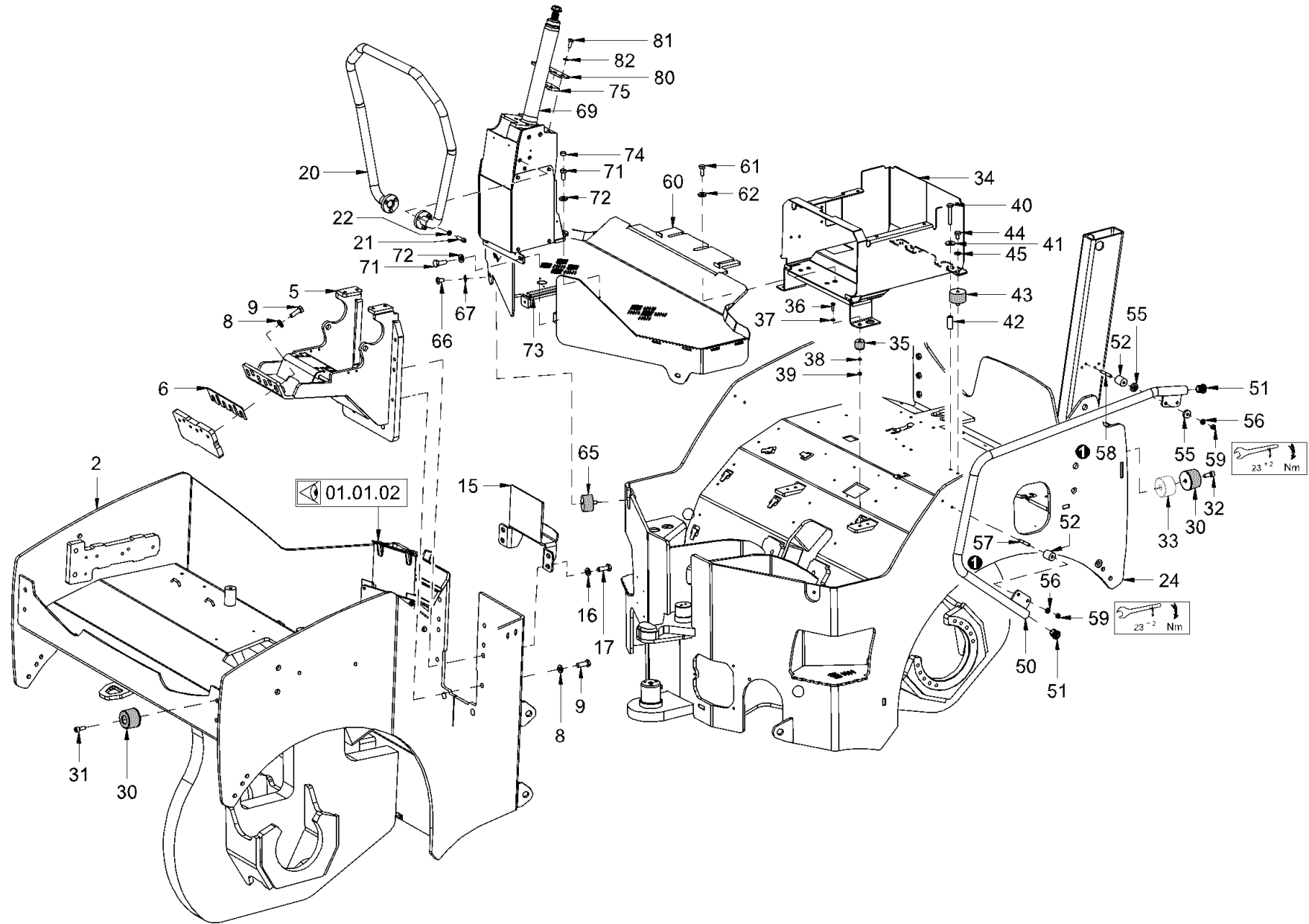

<p>Baureihe: H208 Series: H208 Código der serie: H208 Code de série: H208</p>	<p>Gruppe: 01.01.01 / 00 Assembly: 01.01.01 / 00 Grupo: 2091775 Groupe: 2091775</p>	<p>Benennung: RAHMEN MIT ANBAUTEILEN Designation: MAIN FRAME AND ASSEMBLIES Denominación: BASTIDOR CON PIEZAS DE MONTAJE Dénomination: EQUIPEMENT DE CARROSSERIE ET ASSEMBLAGES</p>	<p>17/03/2020 Seite 40 2151411</p>	
--	--	--	--	---

Position Item Posición Position	Teile-Nr. Part No. Referencia Référence	Gültig für Valid for Válido para Valable	Menge Quantity Cantidad Quantité	Einheit Unit Unidad Unité	Benennung	Designation	Denominación	Dénomination
55	1214616	1-9999	8	PC	GUMMIPUFFER	RUBBER BUFFER	SILENTBLOC	SILENTBLOC
56	2175172	1-9999	8	PC	SICHERUNGSSCHEIBE	LOCKING WASHER	DISCO DE SEGURIDAD	RONDELLE D'ARRÊT
57	2325705	1-9999	4	PC	STIFTSCHRAUBE	STUD SCREW	ESPÁRRAGO	GOUJON FILETÉ
58	2168707	1-9999	4	PC	STIFTSCHRAUBE	STUD SCREW	ESPÁRRAGO	GOUJON FILETÉ
59	2127020	1-9999	8	PC	SECHSKANTMUTTER	HEXAGONAL NUT	TUERCA HEXAGONAL	ECROU HEXAGONAL
60	2141480	1-9999	1	PC	BODENBLECH	BASE SHEET	CHAPA DE FONDO	TÔLE DE FOND
61	213888	1-9999	6	PC	SECHSKANTSCHRAUBE	HEXAGON SCREW	TORNILLO HEXAGONAL	VIS HEXAGONALE
62	2235849	1-9999	6	PC	SCHEIBE	WASHER	ARANDELA	RONDELLE
65	2143738	1-9999	2	PC	SCHWINGMETALLPUFFER	RUBBER METAL BUFFER	TOPE DE CAUCHO-METAL	SILENTBLOC EN MÉTAL-CAOUTCHOUC
66	2538192	1-9999	2	PC	SECHSKANTSCHRAUBE	HEXAGON SCREW	TORNILLO HEXAGONAL	VIS HEXAGONALE
67	2235849	1-9999	2	PC	SCHEIBE	WASHER	ARANDELA	RONDELLE
69	2141407	1-9999	1	PC	LENKKONSOLE	STEERING CONSOLE	CONSOLA DE DIRECCIÓN	CONSOLE DE DIRECTION
71	2119339	1-9999	4	PC	SECHSKANTSCHRAUBE	HEXAGON SCREW	TORNILLO HEXAGONAL	VIS HEXAGONALE
72	2232539	1-9999	4	PC	SCHEIBE	WASHER	ARANDELA	RONDELLE
73	614022	1-9999	0,25	M	MOOSGUMMIPROFIL	FOAM RUBBER PROFILE	PERFIL DE GOMA ESPUMOSA	JOINT EN CAOUTCHOUC
74	2641566	1-9999	2	PC	SCHUTZKAPPE	PROTECTIVE CAP	CAPERUZA DE PROTECCIÓN	CAPUCHON DE PROTECTION
75	2141445	1-9999	1	PC	DISTANZBLECH	DISTANCE SHEET	CHAPA DE DISTANCIA	TÔLE D'ÉCARTEMENT
80	2141446	1-9999	1	PC	HALTEPLATTE	RETAINING PLATE	PLACA SOPORTE	PLAQUE À SUPPORT
81	2119327	1-9999	2	PC	SECHSKANTSCHRAUBE	HEXAGON SCREW	TORNILLO HEXAGONAL	VIS HEXAGONALE
82	2175172	1-9999	2	PC	SICHERUNGSSCHEIBE	LOCKING WASHER	DISCO DE SEGURIDAD	RONDELLE D'ARRÊT

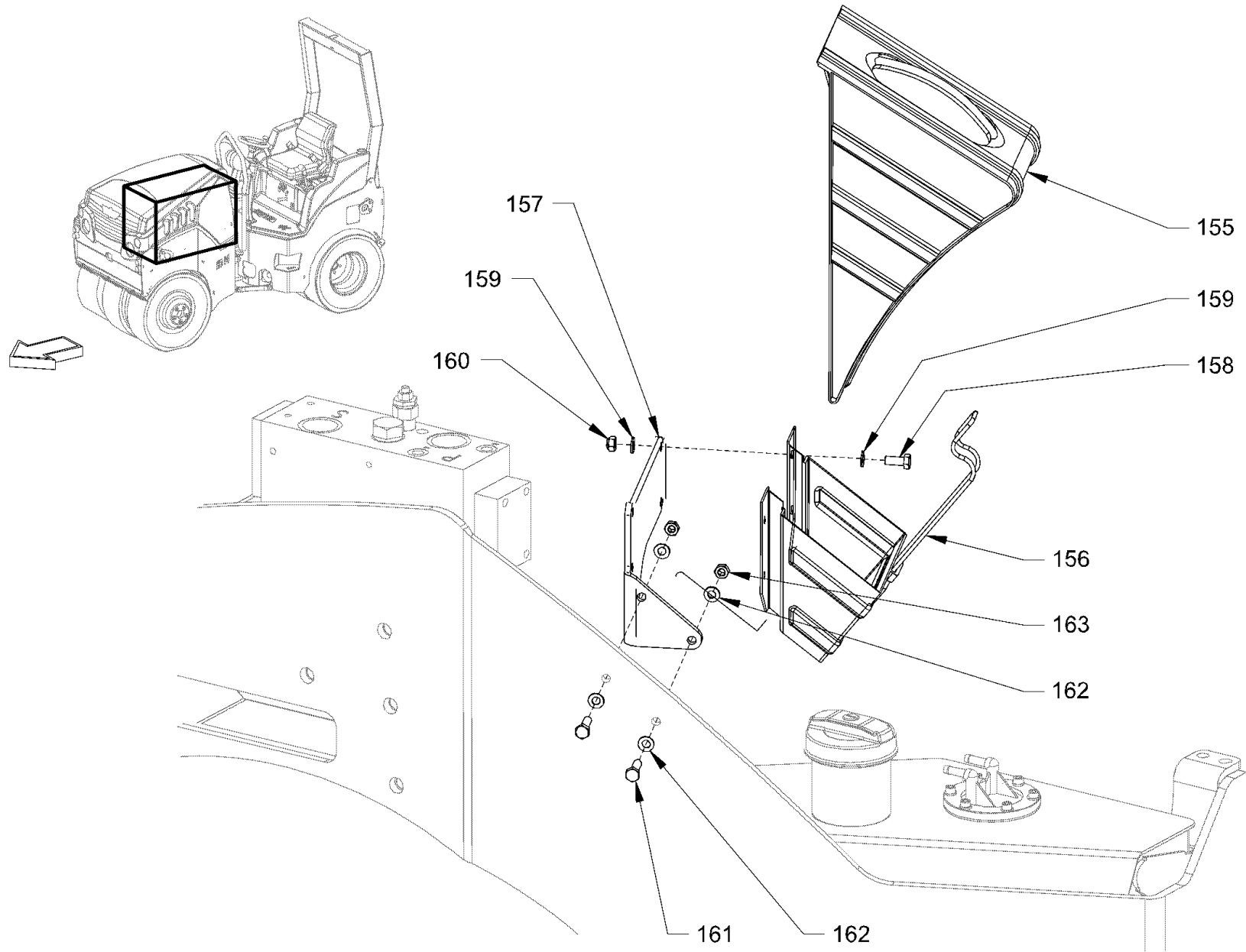

<p>Baureihe: H208 Series: H208 Código der serie: H208 Code de série: H208</p>	<p>Gruppe: 01.01.02 / 00 Assembly: 01.01.02 / 00 Grupo: 2091776 Groupe: 2091776</p>	<p>Benennung: RAHMEN MIT ANBAUTEILEN Designation: MAIN FRAME AND ASSEMBLIES Denominación: BASTIDOR CON PIEZAS DE MONTAJE Dénomination: EQUIPEMENT DE CARROSSERIE ET ASSEMBLAGES</p>	<p>17/03/2020 Seite 42 2151411</p>	
--	--	--	--	---

Position Item Posición Position	Teile-Nr. Part No. Referencia Référence	Gültig für Valid for Válido para Valable	Menge Quantity Cantidad Quantité	Einheit Unit Unidad Unité	Benennung	Designation	Denominación	Dénomination
155	1220462	1-9999	1	PC	UNTERLEGKEIL	CHOCK	CALCE	CALE
156	1220470	1-9999	1	PC	HALTER FÜR UNTERLEGKEIL	SUPPORT FOR BLOCK	SOPORTE PARA CUÑAS	SUPPORT POUR CALE DE FREINAGE
157	2077016	1-9999	1	PC	BLECH	METAL PLATE	CHAPA	TÔLE
158	2119339	1-9999	4	PC	SECHSKANTSCHRAUBE	HEXAGON SCREW	TORNILLO HEXAGONAL	VIS HEXAGONALE
159	2175172	1-9999	4	PC	SICHERUNGSSCHEIBE	LOCKING WASHER	DISCO DE SEGURIDAD	RONDELLE D'ARRÊT
160	2127020	1-9999	4	PC	SECHSKANTMUTTER	HEXAGONAL NUT	TUERCA HEXAGONAL	ECROU HEXAGONAL
161	339180	1-9999	2	PC	SECHSKANTSCHRAUBE	HEXAGON SCREW	TORNILLO HEXAGONAL	VIS HEXAGONALE
162	2175172	1-9999	4	PC	SICHERUNGSSCHEIBE	LOCKING WASHER	DISCO DE SEGURIDAD	RONDELLE D'ARRÊT
163	2127020	1-9999	2	PC	SECHSKANTMUTTER	HEXAGONAL NUT	TUERCA HEXAGONAL	ECROU HEXAGONAL

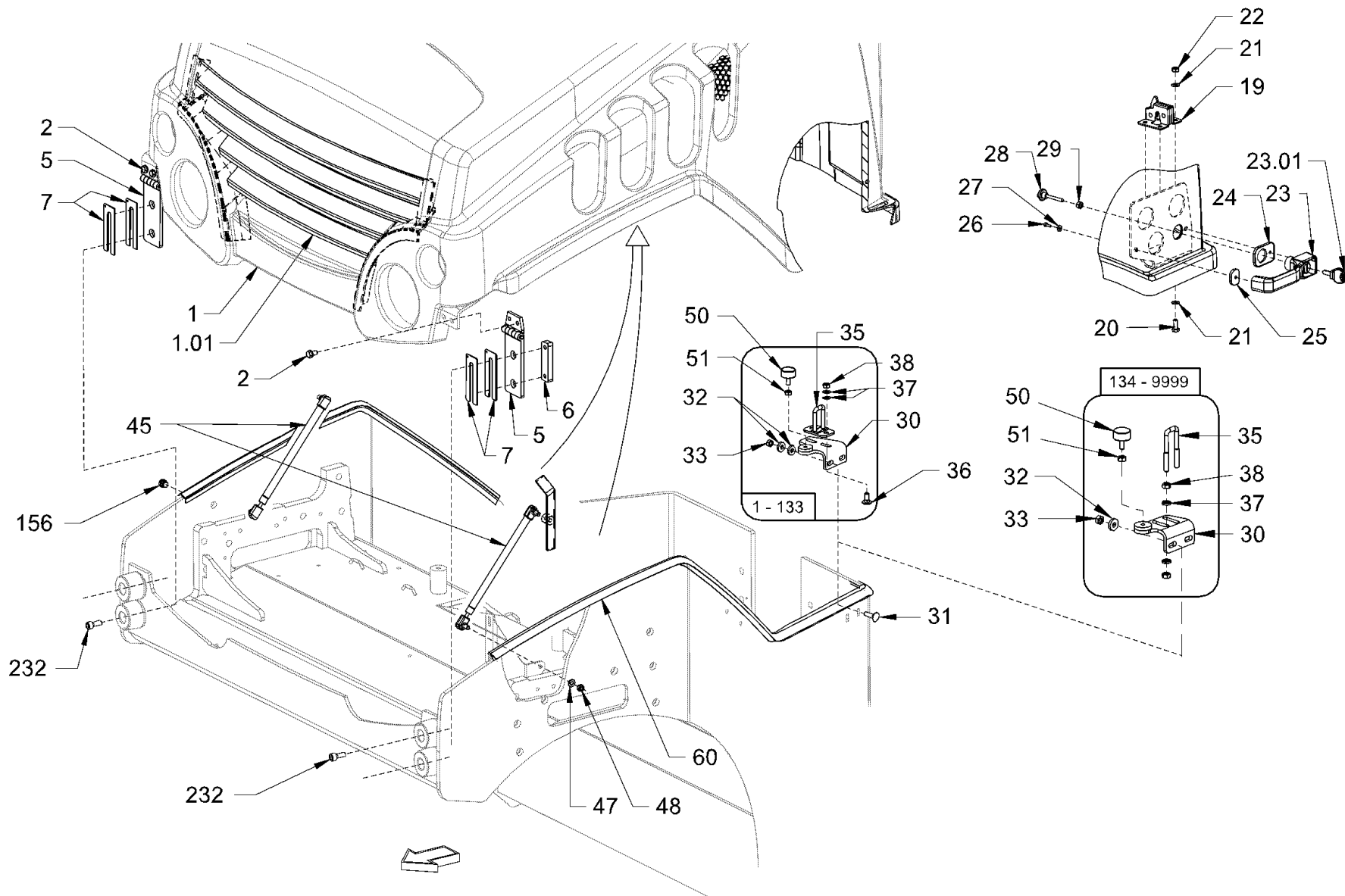

<p>Baureihe: Series: H208 Código der serie: Code de série:</p>	<p>Gruppe: Assembly: 01.05.01 / 00 Grupo: 2091777 Groupe:</p>	<p>Benennung: VERKLEIDUNGSTEILE UND DECKEL Designation: CANOPIES AND COVERS Denominación: PIEZAS DE REVESTIMIENTO Y TAPAS Dénomination: EQUIPEMENT CARROSSERIE ET COUVERCLE</p>	<p>17/03/2020 Seite 44 2151411</p>	
--	---	---	--	---

Position Item Posición Position	Teile-Nr. Part No. Referencia Référence	Gültig für Valid for Válido para Valable	Menge Quantity Cantidad Quantité	Einheit Unit Unidad Unité	Benennung	Designation	Denominación	Dénomination
1	2141519	1-9999	1	PC	MOTORHAUBE KOMPL.	ENGINE COVER COMPL.	TAPA DE MOTOR COMPL.	CAPOT MOTEUR COMPL.
1.01	2239934	1-9999	1	PC	LUFTGITTER	FAN GRILLE	REJA PARA EL AIRE	GRILLE
2	2111993	1-9999	4	PC	SICHERUNGSSCHRAUBE	SAFETY SCREW	TORNILLO DE SEGURIDAD	VIS DE FIXATION
5	2064363	1-9999	2	PC	SCHARNIER	HINGE	CHARNELA	CHARNIÈRE
6	2065555	1-9999	2	PC	BLECH	METAL PLATE	CHAPA	TÔLE
7	2225173	1-9999	4	PC	DISTANZBLECH	DISTANCE SHEET	CHAPA DE DISTANCIA	TÔLE D'ÉCARTEMENT
19	2143217	1-9999	1	PC	DREHFALLENSCHLOSS	CABINET BOLT	CIERRE GIRATORIO	VERROUILLAGE ROTATIF
20	2119339	1-9999	4	PC	SECHSKANTSCHRAUBE	HEXAGON SCREW	TORNILLO HEXAGONAL	VIS HEXAGONALE
21	2175172	1-9999	4	PC	SICHERUNGSSCHEIBE	LOCKING WASHER	DISCO DE SEGURIDAD	RONDELLE D'ARRÊT
22	2127020	1-9999	4	PC	SECHSKANTMUTTER	HEXAGONAL NUT	TUERCA HEXAGONAL	ECROU HEXAGONAL
23	386243	1-9999	1	PC	SCHLOSSAUSSENGRIF	LOCK OUTSIDE HANDLE	TIRADOR EXTERIOR	POIGNÉE EXTÉRIEURE
23.01	367125	1-9999	1	PC	SCHLÜSSEL	KEY	LLAVE	CLÉ
24	386260	1-9999	1	PC	UNTERLAGE	SUPPORTING PLATE	CHAPA DE ASIENTO	TÔLE D'APPUI
25	386251	1-9999	1	PC	UNTERLAGE	SUPPORTING PLATE	CHAPA DE ASIENTO	TÔLE D'APPUI
26	242535	1-9999	2	PC	ZYLINDERSCHRAUBE	CHEESE-HEAD SCREW	TORNILLO CILÍNDRICO	VIS À TÊTE CYLINDRIQUE
27	2175169	1-9999	2	PC	SICHERUNGSSCHEIBE	LOCKING WASHER	DISCO DE SEGURIDAD	RONDELLE D'ARRÊT
28	2584756	1-9999	1	PC	RÄNDELKOPFSCHRAUBE	KNURLED HEAD SCREW	TORNILLO CENTRAL	VIS CENTRALE
29	2127017	1-9999	1	PC	SECHSKANTMUTTER	HEXAGONAL NUT	TUERCA HEXAGONAL	ECROU HEXAGONAL
30	2074198	1-133	1	PC	HALTER	HOLDER	SOPORTE	SUPPORT
30	2334591	134-9999	1	PC	HALTER	HOLDER	SOPORTE	SUPPORT
31	2146252	134-9999	2	PC	FLACHRUNDSCHRAUBE	MUSHROOM HEAD SCREW	TORNILLO CIL. CABEZA REBAJADA	VIS À TÊTE BOMBÉE
31	2068925	1-133	2	PC	FLACHRUNDSCHRAUBE	MUSHROOM HEAD SCREW	TORNILLO CIL. CABEZA REBAJADA	VIS À TÊTE BOMBÉE
32	1243497	1-133	4	PC	TELLERFEDER	CUP SPRING	MUELLE DE DISCO	RESSORT BELLEVILLE
32	2175172	134-9999	2	PC	SICHERUNGSSCHEIBE	LOCKING WASHER	DISCO DE SEGURIDAD	RONDELLE D'ARRÊT
33	2127020	1-9999	2	PC	SECHSKANTMUTTER	HEXAGONAL NUT	TUERCA HEXAGONAL	ECROU HEXAGONAL
35	1248626	1-133	1	PC	HALTER	HOLDER	SOPORTE	SUPPORT
35	2625241	134-9999	1	PC	DRAHTBÜGEL	WIRE CLIP	ESTRIBO METÁLICO	BRIDE DE FER
36	2146252	1-133	2	PC	FLACHRUNDSCHRAUBE	MUSHROOM HEAD SCREW	TORNILLO CIL. CABEZA REBAJADA	VIS À TÊTE BOMBÉE
37	2175172	134-9999	4	PC	SICHERUNGSSCHEIBE	LOCKING WASHER	DISCO DE SEGURIDAD	RONDELLE D'ARRÊT
37	1243497	1-133	4	PC	TELLERFEDER	CUP SPRING	MUELLE DE DISCO	RESSORT BELLEVILLE
38	2127020	1-9999	2	PC	SECHSKANTMUTTER	HEXAGONAL NUT	TUERCA HEXAGONAL	ECROU HEXAGONAL
45	2042018	1-9999	2	PC	GASFEDER	GAS SPRING	AMORTIGUADOR NEUMÁTICO	AMORTISSEUR PNEUMATIQUE
47	2175172	1-9999	2	PC	SICHERUNGSSCHEIBE	LOCKING WASHER	DISCO DE SEGURIDAD	RONDELLE D'ARRÊT

Baureihe: Series: Código der serie: Code de série:	H208	Gruppe: Assembly: Grupo: Groupe:	01.05.01 / 00 2091777	Benennung: Designation: Denominación: Dénomination:	VERKLEIDUNGSTEILE UND DECKEL CANOPIES AND COVERS PIEZAS DE REVESTIMIENTO Y TAPAS EQUIPEMENT CARROSSERIE ET COUVERCLE	17/03/2020 Seite 45 2151411	
---	------	---	--------------------------	--	---	--	---

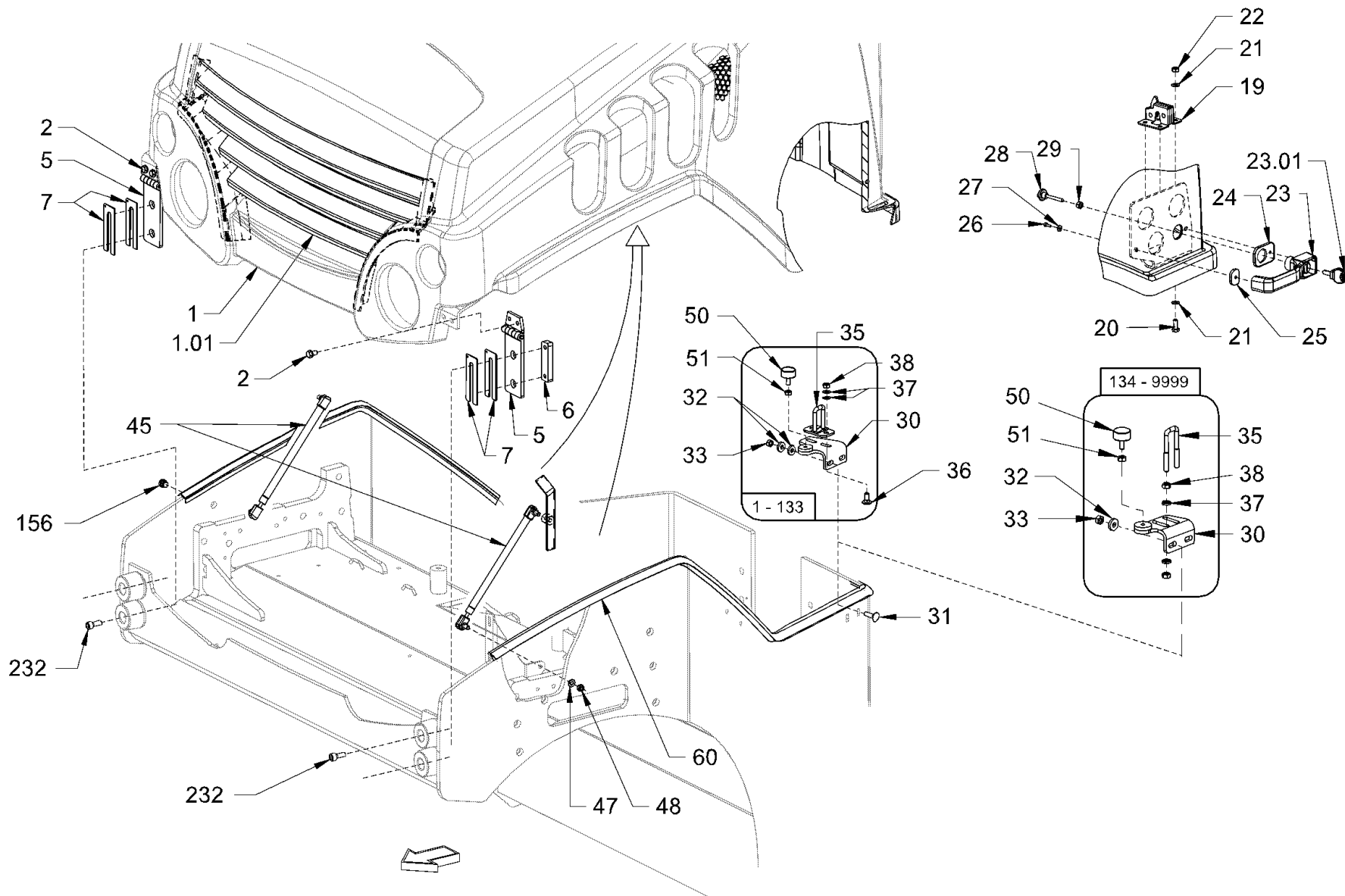

<p>Baureihe: Series: H208 Código der serie: Code de série:</p>	<p>Gruppe: Assembly: 01.05.01 / 00 Grupo: 2091777 Groupe:</p>	<p>Benennung: VERKLEIDUNGSTEILE UND DECKEL Designation: CANOPIES AND COVERS Denominación: PIEZAS DE REVESTIMIENTO Y TAPAS Dénomination: EQUIPEMENT CARROSSERIE ET COUVERCLE</p>	<p>17/03/2020 Seite 46 2151411</p>	
--	---	---	--	---

Position Item Posición Position	Teile-Nr. Part No. Referencia Référéncie	Gültig für Valid for Válido para Valable	Menge Quantity Cantidad Quantité	Einheit Unit Unidad Unité	Benennung	Designation	Denominación	Dénomination
48	2127020	1-9999	2	PC	SECHSKANTMUTTER	HEXAGONAL NUT	TUERCA HEXAGONAL	ECROU HEXAGONAL
50	351032	1-9999	1	PC	ANSCHLAGPUFFER	RUBBER BUFFER	TAMPÓN DE TOPE	BUTOIR
51	355062	1-9999	1	PC	SECHSKANTMUTTER	HEXAGONAL NUT	TUERCA HEXAGONAL	ECROU HEXAGONAL
60	2051198	1-9999	4,00	M	DICHTUNGSPROFIL	SEALING PROFILE	PERFIL DE IMPERMEABILIZACIÓN	JOINT D'ÉTANCHÉITÉ PROFILÉ
156	1237667	1-9999	1	PC	VERSCHLUSSSTOPFEN	FILLER CAP	TAPÓN DE CIERRE	BOUCHON
232	214639	1-9999	2	PC	ZYLINDERSCHRAUBE	CHEESE-HEAD SCREW	TORNILLO CILÍNDRICO	VIS À TÊTE CYLINDRIQUE

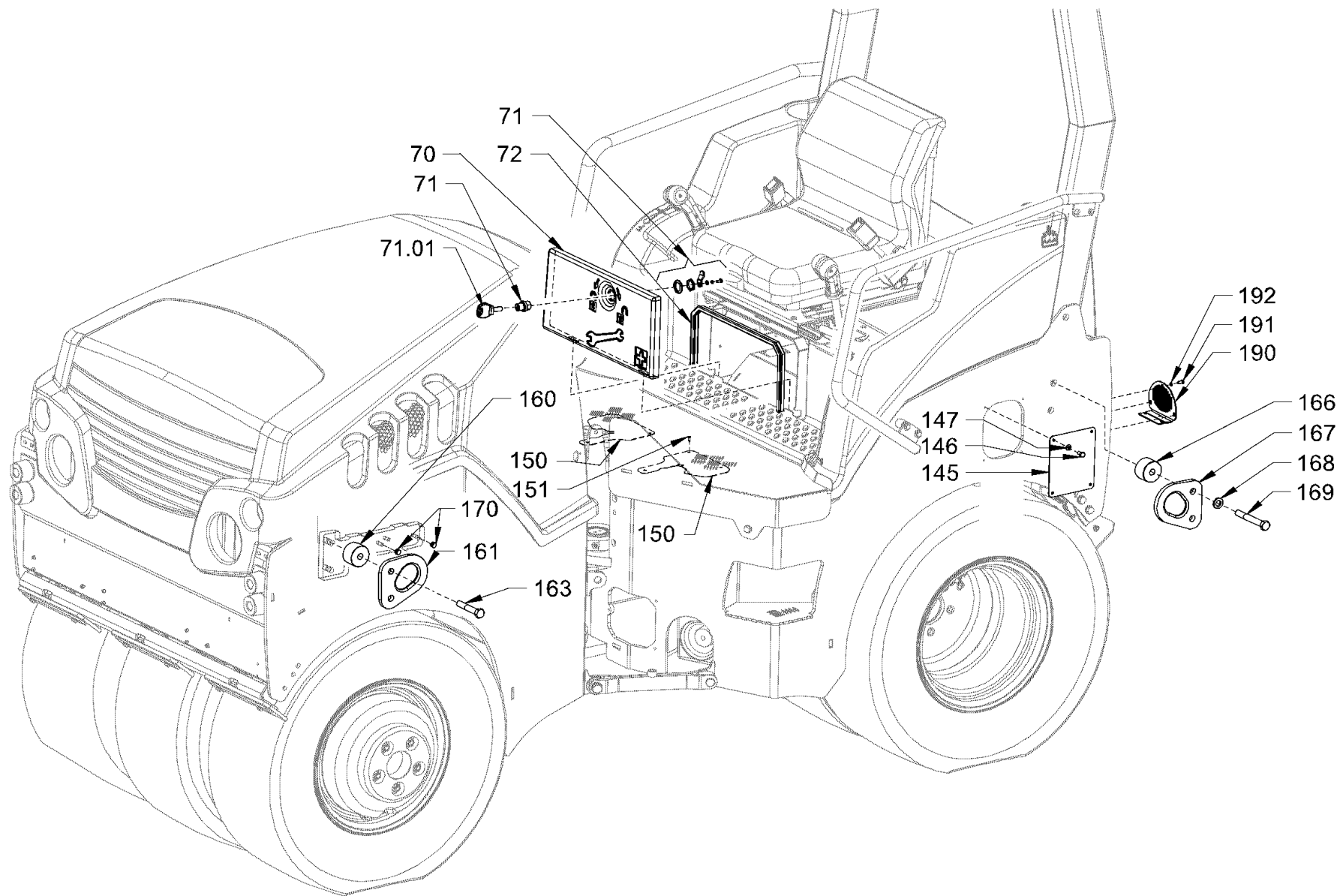

Baureihe: H208
 Series: H208
 Código der serie:
 Code de série:

Gruppe: 01.05.02 / 00
 Assembly: 01.05.02 / 00
 Grupo: 2091835
 Groupe:

Benennung: VERKLEIDUNGSTEILE UND DECKEL
 Designation: CANOPIES AND COVERS
 Denominación: PIEZAS DE REVESTIMIENTO Y TAPAS
 Dénomination: EQUIPEMENT CARROSSERIE ET COUVERCLE

17/03/2020
 Seite 48
 2151411



Position Item Posición Position	Teile-Nr. Part No. Referencia Référence	Gültig für Valid for Válido para Valable	Menge Quantity Cantidad Quantité	Einheit Unit Unidad Unité	Benennung	Designation	Denominación	Dénomination
70	2051906	1-9999	1	PC	DECKEL	LID	TAPA	COUVERCLE
71	386570	1-9999	1	PC	EINBAUSCHLOSS	BUILT-IN LOCK	CERRADURA INCORPORADA	SERRURE INCORPORÉE
71.01	367125	1-9999	1	PC	SCHLÜSSEL	KEY	LLAVE	CLÉ
72	614979	1-9999	0,80	M	DICHTUNGSPROFIL	SEALING PROFILE	PERFIL DE IMPERMEABILIZACIÓN	JOINT D'ÉTANCHÉITÉ PROFILÉ
145	2058332	1-9999	1	PC	DECKEL	LID	TAPA	COUVERCLE
146	213667	1-9999	4	PC	SECHSKANTSCHRAUBE	HEXAGON SCREW	TORNILLO HEXAGONAL	VIS HEXAGONALE
147	2175169	1-9999	4	PC	SICHERUNGSSCHEIBE	LOCKING WASHER	DISCO DE SEGURIDAD	RONDELLE D'ARRÊT
150	2158933	1-9999	2	PC	ABDECKBLECH	COVER SHEET	CHAPA DE RECUBRIMIENTO	TÔLE DE RECOUVREMENT
151	1289985	1-9999	4	PC	BLECHSCHRAUBE	SHEET METAL SCREW	TORNILLO DE CHAPA	VIS À TÔLE
160	2075597	1-9999	4	PC	DISTANZSTÜCK	DISTANCE PIECE	PIEZA DISTANCIADORA	PIÈCE INTERCALAIRE
161	2089714	1-9999	2	PC	ANHÄNGEÖSE	LIFTING LUG	CORCHETE PARA REMOLQUE	OEILLET D'ATTELAGE
163	2062014	1-9999	4	PC	SECHSKANTSCHRAUBE	HEXAGON SCREW	TORNILLO HEXAGONAL	VIS HEXAGONALE
166	2075597	1-9999	4	PC	DISTANZSTÜCK	DISTANCE PIECE	PIEZA DISTANCIADORA	PIÈCE INTERCALAIRE
167	2089714	1-9999	2	PC	ANHÄNGEÖSE	LIFTING LUG	CORCHETE PARA REMOLQUE	OEILLET D'ATTELAGE
168	2175178	1-9999	4	PC	SICHERUNGSSCHEIBE	LOCKING WASHER	DISCO DE SEGURIDAD	RONDELLE D'ARRÊT
169	1220241	1-9999	4	PC	SECHSKANTSCHRAUBE	HEXAGON SCREW	TORNILLO HEXAGONAL	VIS HEXAGONALE
170	2108672	1-9999	4	PC	VERSCHLUSSSTOPFEN	FILLER CAP	TAPÓN DE CIERRE	BOUCHON
190	2141479	1-9999	1	PC	ABDECKUNG	COVER	CUBIERTA	COUVERCLE
191	2128330	1-9999	3	PC	SECHSKANTSCHRAUBE	HEXAGON SCREW	TORNILLO HEXAGONAL	VIS HEXAGONALE
192	2175169	1-9999	3	PC	SICHERUNGSSCHEIBE	LOCKING WASHER	DISCO DE SEGURIDAD	RONDELLE D'ARRÊT

Baureihe: Series: Código der serie: Code de série:	H208	Gruppe: Assembly: Grupo: Groupe:	01.05.02 / 00 2091835	Benennung: Designation: Denominación: Dénomination:	VERKLEIDUNGSTEILE UND DECKEL CANOPIES AND COVERS PIEZAS DE REVESTIMIENTO Y TAPAS EQUIPEMENT CARROSSERIE ET COUVERCLE	17/03/2020 Seite 49 2151411	
---	------	---	--------------------------	--	---	-----------------------------------	---

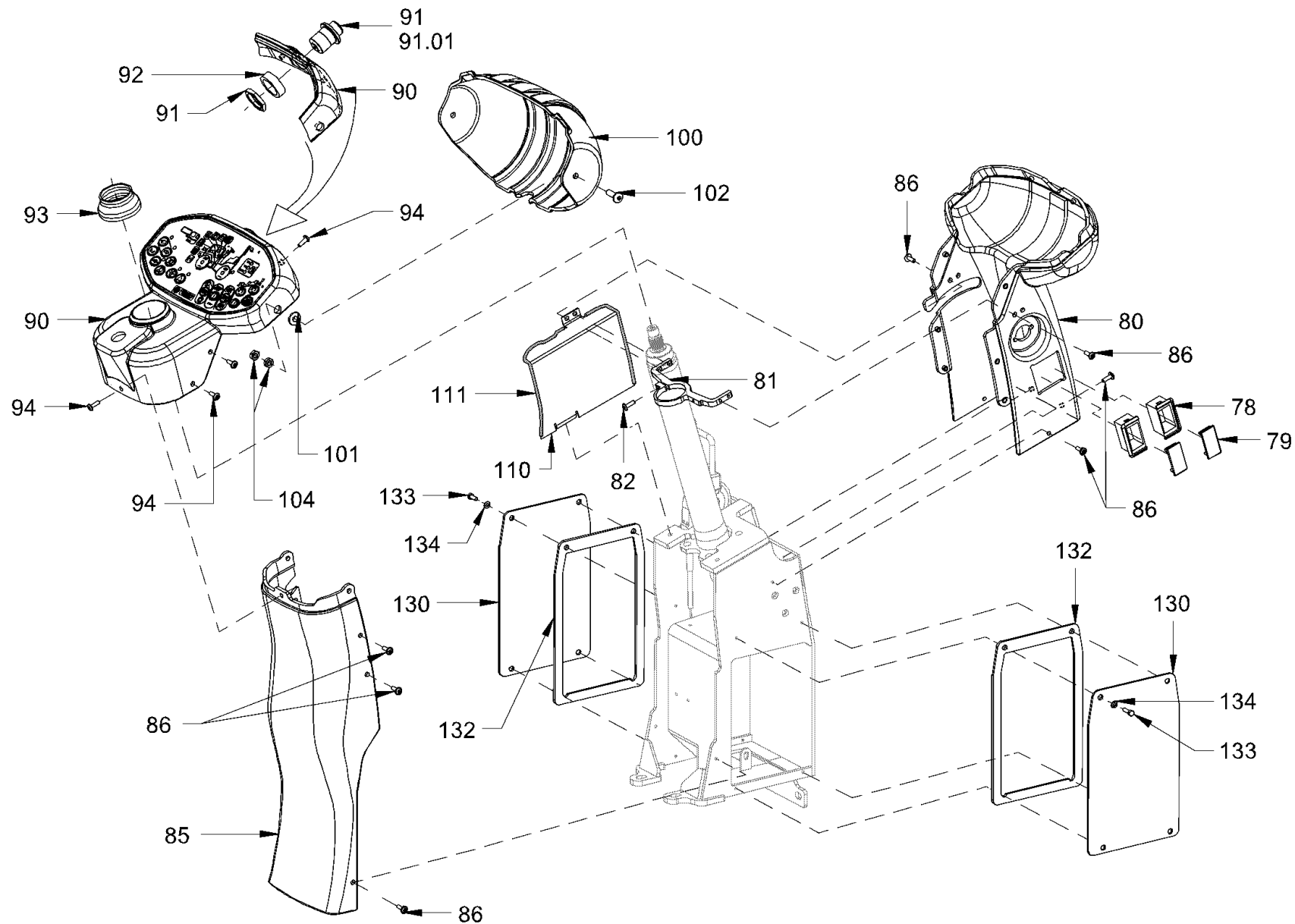

<p>Baureihe: Series: H208 Código der serie: Code de série:</p>	<p>Gruppe: Assembly: 01.05.03 / 00 Grupo: 2091836 Groupe:</p>	<p>Benennung: VERKLEIDUNGSTEILE UND DECKEL Designation: CANOPIES AND COVERS Denominación: PIEZAS DE REVESTIMIENTO Y TAPAS Dénomination: EQUIPEMENT CARROSSERIE ET COUVERCLE</p>	<p>17/03/2020 Seite 50 2151411</p>	
--	---	---	--	---

Position Item Posición Position	Teile-Nr. Part No. Referencia Référence	Gültig für Valid for Válido para Valable	Menge Quantity Cantidad Quantité	Einheit Unit Unidad Unité	Benennung	Designation	Denominación	Dénomination
78	1269437	1-9999	2	PC	RAHMEN	FRAME	BASTIDOR	CADRE
79	1263005	1-9999	2	PC	DECKEL VERSION,OHNE SITZHEIZUNG	LID VERSION,WITHOUT SEAT HEATING	TAPA VERSIÓN,SIN CALEFACCIÓN DE ASIENTO	COUVERCLE VERSION,SANS CHAUFFAGE DE SIÈGE
80	2141432	1-9999	1	PC	VERKLEIDUNGSTEIL	COVERING PART	PIEZA DE RECUBRIMIENTO	PIÈCE DE REVÊTEMENT
81	2035080	1-9999	1	PC	HALTER	HOLDER	SOPORTE	SUPPORT
82	213713	1-9999	1	PC	SECHSKANTSCHRAUBE	HEXAGON SCREW	TORNILLO HEXAGONAL	VIS HEXAGONALE
85	2141433	1-9999	1	PC	VERKLEIDUNGSTEIL	COVERING PART	PIEZA DE RECUBRIMIENTO	PIÈCE DE REVÊTEMENT
86	1263293	1-9999	14	PC	LINSENSCHRAUBE	FILLISTER HEAD SCREW	TORNILLO ALOMADO PULIDO	VIS À TÊTE BOMBÉE
90	2030442	1-62	1	PC	ARMATURENBRETT KOMPL.	INSTRUMENT PANEL COMPL.	PANEL DE INSTRUMENTOS COMPL.	TABLEAU DE BORD COMPL.
90	2314751	63-9999	1	PC	ARMATURENBRETT KOMPL.	INSTRUMENT PANEL COMPL.	PANEL DE INSTRUMENTOS COMPL.	TABLEAU DE BORD COMPL.
91	388106	1-9999	1	PC	EINBAUSCHLOSS	BUILT-IN LOCK	CERRADURA INCORPORADA	SERRURE INCORPORÉE
91.01	367125	1-9999	1	PC	SCHLÜSSEL	KEY	LLAVE	CLÉ
92	1485091	1-9999	1	PC	DISTANZSTÜCK	DISTANCE PIECE	PIEZA DISTANCIADORA	PIÈCE INTERCALAIRE
93	2035369	1-9999	1	PC	GUMMITÜLLE	RUBBER SPOUT	BOQUILLA DE GOMA	DOUILLE EN CAOUTCHOUC
94	1263293	1-9999	7	PC	LINSENSCHRAUBE	FILLISTER HEAD SCREW	TORNILLO ALOMADO PULIDO	VIS À TÊTE BOMBÉE
100	2099591	1-9999	1	PC	VERKLEIDUNGSTEIL	COVERING PART	PIEZA DE RECUBRIMIENTO	PIÈCE DE REVÊTEMENT
101	2091341	1-9999	2	PC	BUCHSE	BUSHING	CASQUILLO	DOUILLE
102	2035033	1-9999	2	PC	LINSENSCHRAUBE	FILLISTER HEAD SCREW	TORNILLO ALOMADO PULIDO	VIS À TÊTE BOMBÉE
104	355062	1-9999	4	PC	SECHSKANTMUTTER	HEXAGONAL NUT	TUERCA HEXAGONAL	ECROU HEXAGONAL
110	2141435	1-9999	1	PC	SPRITZWASSERSCHUTZ	SPLASH PROTECTION	PROTECCIÓN CONTRA AGUA ROCIADA	PROTECTION CONTRE PROJECTIONS
111	2163267	1-9999	0,54	M	KANTENSCHUTZ	EDGE PROTECTION	PROTECCIÓN DE CANTOS	PROTÈGE-ARÊTE
130	2141436	1-9999	2	PC	DECKEL	LID	TAPA	COUVERCLE
132	2141439	1-9999	2	PC	DICHTUNGSPROFIL	SEALING PROFILE	PERFIL DE IMPERMEABILIZACIÓN	JOINT D'ÉTANCHÉITÉ PROFILÉ
133	2135195	1-9999	8	PC	SECHSKANTSCHRAUBE	HEXAGON SCREW	TORNILLO HEXAGONAL	VIS HEXAGONALE
134	216569	1-9999	8	PC	SCHEIBE	WASHER	ARANDELA	RONDELLE

Baureihe: Series: Código der serie: Code de série:	H208	Gruppe: Assembly: Grupo: Groupe:	01.05.03 / 00 2091836	Benennung: Designation: Denominación: Dénomination:	VERKLEIDUNGSTEILE UND DECKEL CANOPIES AND COVERS PIEZAS DE REVESTIMIENTO Y TAPAS EQUIPEMENT CARROSSERIE ET COUVERCLE	17/03/2020 Seite 51 2151411	
---	------	---	--------------------------	--	---	-----------------------------------	---

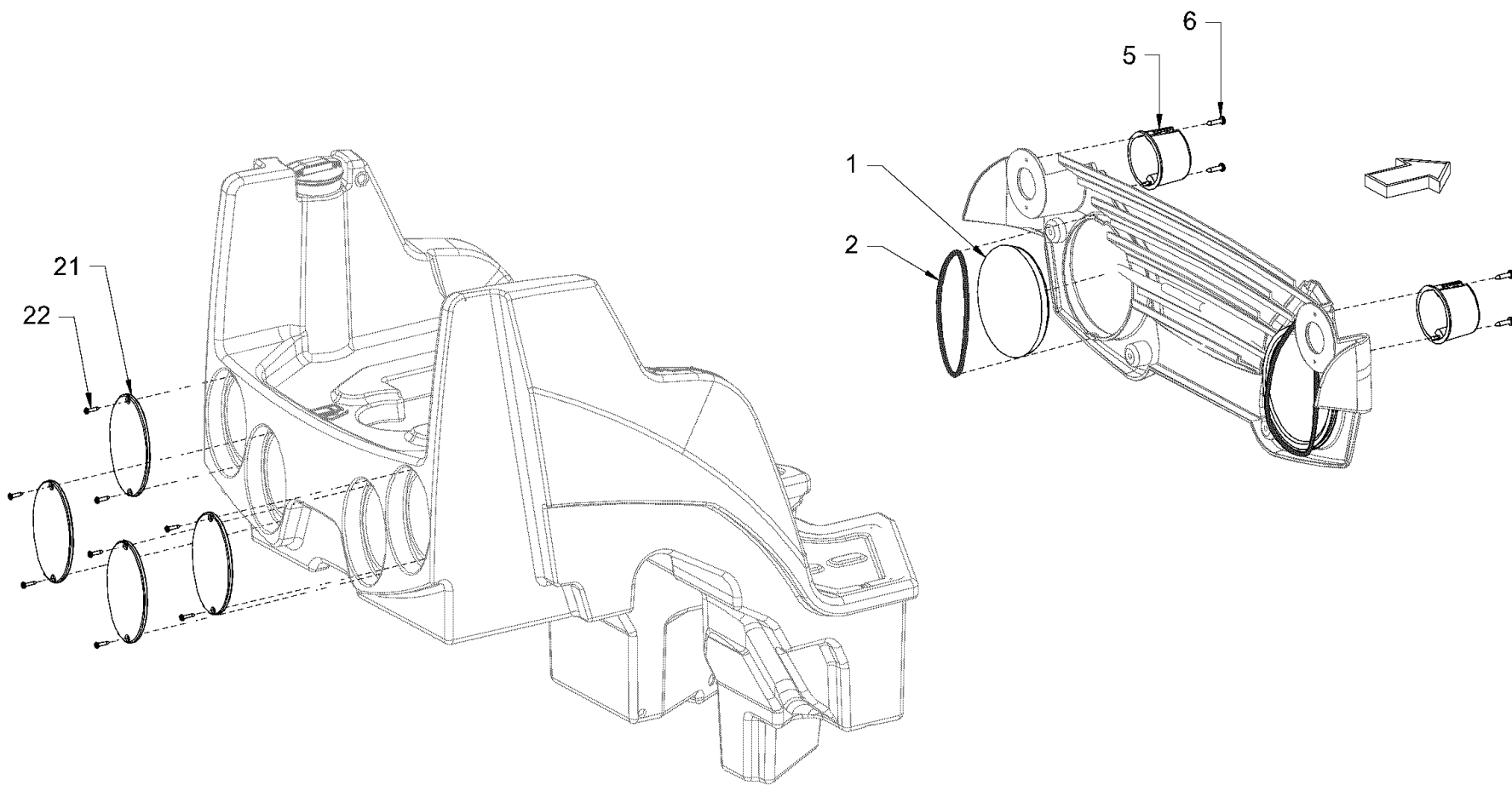

<p>Baureihe: H208 Series: H208 Código der serie: H208 Code de série: H208</p>	<p>Gruppe: 01.05.04 / 00 Assembly: 01.05.04 / 00 Grupo: 2095711 Groupe: 2095711</p>	<p>Benennung: VERKLEIDUNGSTEILE UND DECKEL Designation: CANOPIES AND COVERS Denominación: PIEZAS DE REVESTIMIENTO Y TAPAS Dénomination: EQUIPEMENT CARROSSERIE ET COUVERCLE</p>	<p>17/03/2020 Seite 52 2151411</p>	
--	--	--	--	---

<i>Position Item Posición Position</i>	<i>Teile-Nr. Part No. Referencia Référence</i>	<i>Gültig für Valid for Válido para Valable</i>	<i>Menge Quantity Cantidad Quantité</i>	<i>Einheit Unit Unidad Unité</i>	<i>Benennung</i>	<i>Designation</i>	<i>Denominación</i>	<i>Dénomination</i>
1	2049831	1-9999	2	PC	SCHUTZDECKEL	PROTECTING COVER	TAPA PROTECTORA	COUVERCLE-PROTECTEUR
2	2049249	1-9999	4	PC	O-RING	O-RING SEAL	ANILLO TOROÏDAL	JOINT TORIQUE
5	2101752	1-9999	2	PC	ABDECKUNG	COVER	CUBIERTA	COUVERCLE
6	1272810	1-9999	4	PC	BLECHSCHRAUBE	SHEET METAL SCREW	TORNILLO DE CHAPA	VIS À TÔLE
21	2101751	1-9999	4	PC	ABDECKUNG	COVER	CUBIERTA	COUVERCLE
22	398721	1-9999	8	PC	BLECHSCHRAUBE	SHEET METAL SCREW	TORNILLO DE CHAPA	VIS À TÔLE

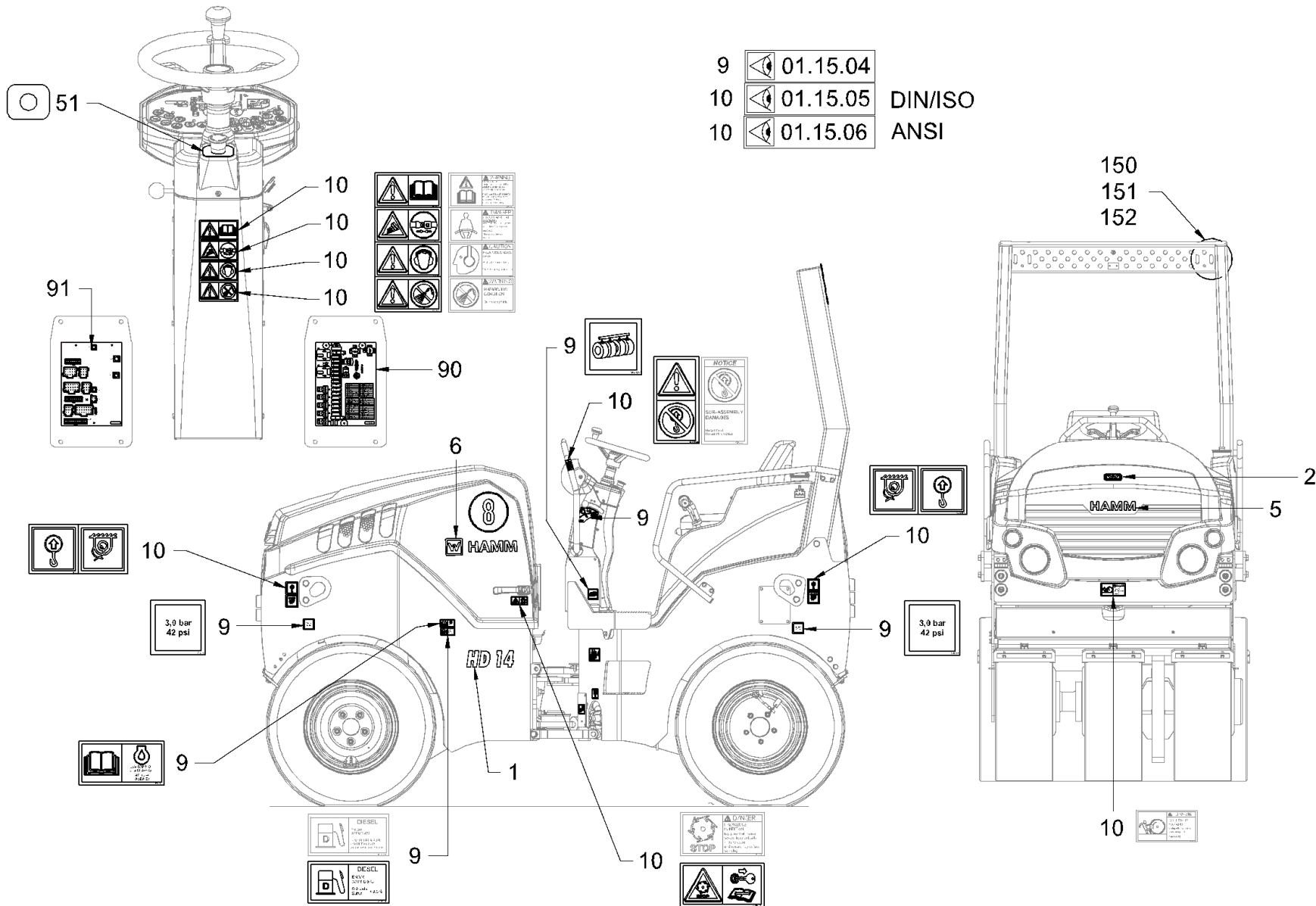

Baureihe:
Series: H208
Código der serie:
Code de série:

Gruppe:
Assembly: 01.15.01 / 00
Grupo:
Grupos: 2095697

Benennung: **SCHILDERANORDNUNG**
Designation: **STICKER ARRANGEMENT**
Denominación: **DISPOSICIÓN DE ADHESIVOS**
Dénomination: **DISPOSITION DES AUTOCOLLANTS**

17/03/2020
Seite 54
2151411



Position Item Posición Position	Teile-Nr. Part No. Referencia Référence	Gültig für Valid for Válido para Valable	Menge Quantity Cantidad Quantité	Einheit Unit Unidad Unité	Benennung	Designation	Denominación	Dénomination
1	2488602	1-9999	2	PC	SCHRIFTZUG HD14	TYPE PLATE HD14	PLACA INDICADORA HD14	PLAQUE SIGNALÉTIQUE HD14
2	2489786	1-9999	1	PC	SCHILD HAMM	LABEL HAMM	ETIQUETA HAMM	ETIQUETTE HAMM
5	2488786	1-9999	1	PC	SCHRIFTZUG	TYPE PLATE	PLACA INDICADORA	PLAQUE SIGNALÉTIQUE
6	2488777	1-9999	2	PC	SCHRIFTZUG	TYPE PLATE	PLACA INDICADORA	PLAQUE SIGNALÉTIQUE
9	2282291	1-9999	1	PC	SCHILDERSATZ	DECAL KIT	JUEGO DE ADHESIVOS	KIT AUTOCOLLANT
10	2081333	1-9999	1	PC	SCHILDERSATZ ANSI	DECAL KIT ANSI	JUEGO DE ADHESIVOS ANSI	KIT AUTOCOLLANT ANSI
10	2081338	1-9999	1	PC	SCHILDERSATZ DIN/ISO	DECAL KIT DIN/ISO	JUEGO DE ADHESIVOS DIN/ISO	KIT AUTOCOLLANT DIN/ISO
51	1469010	1-9999	1	PC	SCHILD	LABEL	ETIQUETA	ETIQUETTE
90	2143262	1-9999	1	PC	SCHILD	LABEL	ETIQUETA	ETIQUETTE
91	2143264	1-9999	1	PC	SCHILD	LABEL	ETIQUETA	ETIQUETTE
150	259055	1-9999	3	PC	SCHILD	LABEL	ETIQUETA	ETIQUETTE
151	1452355	1-9999	1	PC	BLECH	METAL PLATE	CHAPA	TÔLE
152	245690	1-9999	2	PC	SENKSCHRAUBE	COUNTERSUNK SCREW	TORNILLO AVELLANADO	VIS NOYÉE

Baureihe: Series: Código der serie: Code de série:	H208	Gruppe: Assembly: Grupo: Groupe:	01.15.01 / 00 2095697	Benennung: Designation: Denominación: Dénomination:	SCHILDERANORDNUNG STICKER ARRANGEMENT DISPOSICIÓN DE ADHESIVOS DISPOSITION DES AUTOCOLLANTS	17/03/2020 Seite 55 2151411	
---	------	---	--------------------------	--	--	-----------------------------------	---

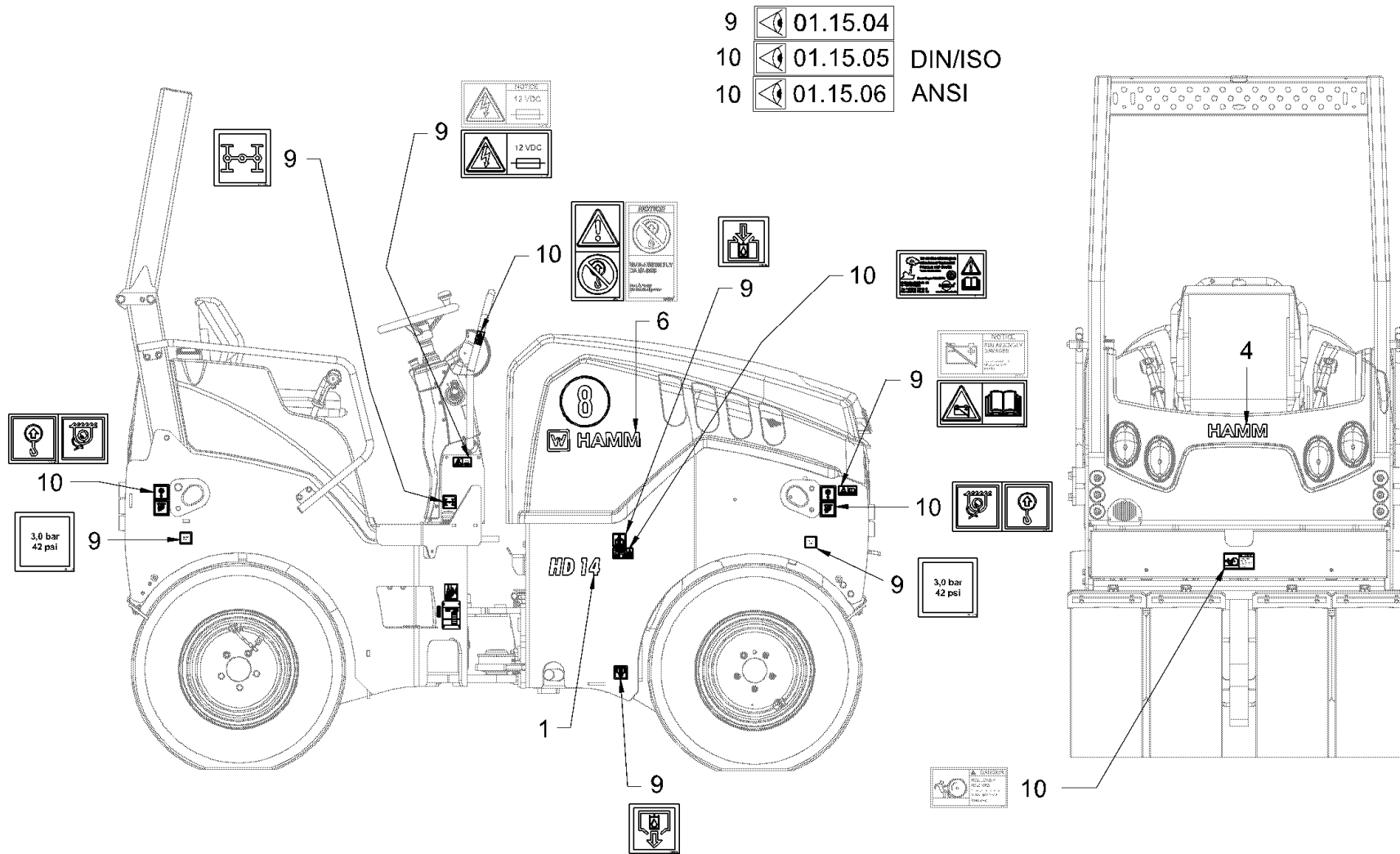

Baureihe: H208
 Series: H208
 Código der serie: H208
 Code de série: H208

Gruppe: 01.15.02 / 00
 Assembly: 01.15.02 / 00
 Grupo: 2095709
 Groupe: 2095709

Benennung: **SCHILDERANORDNUNG**
 Designation: **STICKER ARRANGEMENT**
 Denominación: **DISPOSICIÓN DE ADHESIVOS**
 Dénomination: **DISPOSITION DES AUTOCOLLANTS**

17/03/2020
 Seite 56
 2151411



<i>Position Item Posición Position</i>	<i>Teile-Nr. Part No. Referencia Référence</i>	<i>Gültig für Valid for Válido para Valable</i>	<i>Menge Quantity Cantidad Quantité</i>	<i>Einheit Unit Unidad Unité</i>	<i>Benennung</i>	<i>Designation</i>	<i>Denominación</i>	<i>Dénomination</i>
1	2488602	1-9999	2	PC	SCHRIFTZUG	TYPE PLATE	PLACA INDICADORA	PLAQUE SIGNALÉTIQUE
4	2488786	1-9999	1	PC	SCHRIFTZUG	TYPE PLATE	PLACA INDICADORA	PLAQUE SIGNALÉTIQUE
6	2488777	1-9999	2	PC	SCHRIFTZUG	TYPE PLATE	PLACA INDICADORA	PLAQUE SIGNALÉTIQUE
9	2282291	1-9999	1	PC	SCHILDERSATZ	DECAL KIT	JUEGO DE ADHESIVOS	KIT AUTOCOLLANT
10	2081333	1-9999	1	PC	SCHILDERSATZ ANSI	DECAL KIT ANSI	JUEGO DE ADHESIVOS ANSI	KIT AUTOCOLLANT ANSI
10	2081338	1-9999	1	PC	SCHILDERSATZ DIN/ISO	DECAL KIT DIN/ISO	JUEGO DE ADHESIVOS DIN/ISO	KIT AUTOCOLLANT DIN/ISO

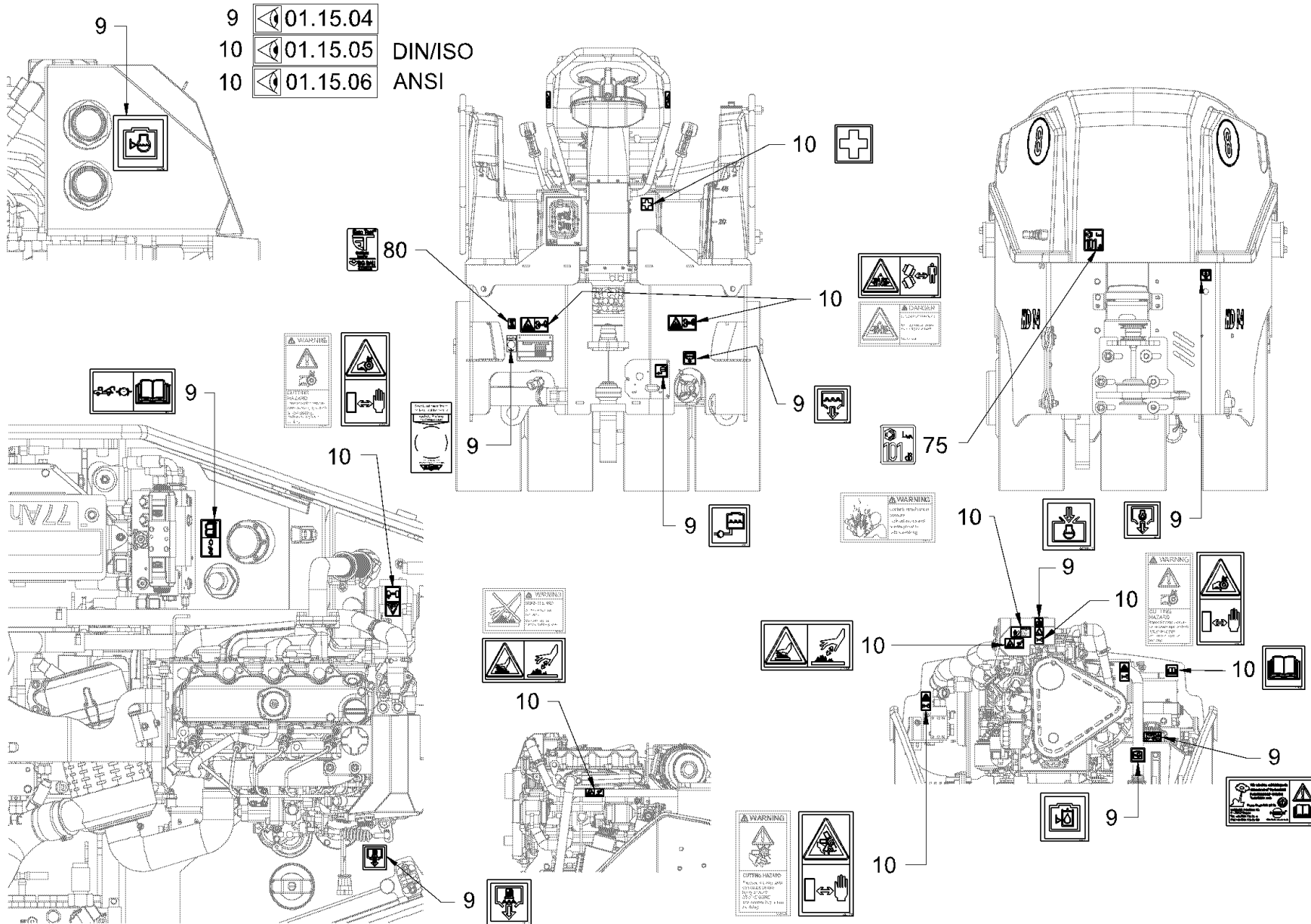

Baureihe: H208
 Series: H208
 Código der serie: H208
 Code de série: H208

Gruppe: 01.15.03 / 00
 Assembly: 01.15.03 / 00
 Grupo: 2095867
 Groupe:

Benennung: **SCHILDERANORDNUNG**
 Designation: **STICKER ARRANGEMENT**
 Denominación: **DISPOSICIÓN DE ADHESIVOS**
 Dénomination: **DISPOSITION DES AUTOCOLLANTS**

17/03/2020
 Seite 58
 2151411



Position Item Posición Position	Teile-Nr. Part No. Referencia Référénce	Gültig für Valid for Válido para Valable	Menge Quantity Cantidad Quantité	Einheit Unit Unidad Unité	Benennung	Designation	Denominación	Dénomination
9	2282291	1-9999	1	PC	SCHILDERSATZ	DECAL KIT	JUEGO DE ADHESIVOS	KIT AUTOCOLLANT
10	2081333	1-9999	1	PC	SCHILDERSATZ ANSI	DECAL KIT ANSI	JUEGO DE ADHESIVOS ANSI	KIT AUTOCOLLANT ANSI
10	2081338	1-9999	1	PC	SCHILDERSATZ DIN/ISO	DECAL KIT DIN/ISO	JUEGO DE ADHESIVOS DIN/ISO	KIT AUTOCOLLANT DIN/ISO
75	2078758	1-9999	1	PC	SCHILD	LABEL	ETIQUETA	ETIQUETTE
80	2177493	1-9999	1	PC	SCHILD	LABEL	ETIQUETA	ETIQUETTE

9

 02169365	 02169366	 02051103	 02051103	 02051103	 02051103
 02081183	 02081186	 02051102	 02051151	 02081200	 02081211
 02112460	 02081121	 02088576	 02134100		
 02112460	 02081121	 02088576	 02081617		
1,3-1,5 bar 18 - 21 psi 00420700	1,3-1,5 bar 18 - 21 psi 00420700	 00442419	 02074901		
 1,7 bar 25 psi 02116416	 1,7 bar 25 psi 02116416	 00420949	 DIESEL EN 590 ASTM D 975 Schwefel < 0,5 % Sulfur 02082002		 02130204
 2,0 bar 29 psi 02116415	 2,0 bar 29 psi 02116415	12 VDC 02051201	 12VDC 02051201		

Baureihe: H208
 Series: H208
 Código der serie: H208
 Code de série: H208

Gruppe: 01.15.04 / 00
 Assembly: 01.15.04 / 00
 Grupo: 2099678
 Groupe: 2099678

Benennung: SCHILDERANORDNUNG
 Designation: STICKER ARRANGEMENT
 Denominación: DISPOSICIÓN DE ADHESIVOS
 Dénomination: DISPOSITION DES AUTOCOLLANTS

17/03/2020
 Seite 60
 2151411



Position Item Posición Position	Teile-Nr. Part No. Referencia Référence	Gültig für Valid for Válido para Valable	Menge Quantity Cantidad Quantité	Einheit Unit Unidad Unité	Benennung	Designation	Denominación	Dénomination
9	2282291	1-9999	1	PC	SCHILDERSATZ	DECAL KIT	JUEGO DE ADHESIVOS	KIT AUTOCOLLANT

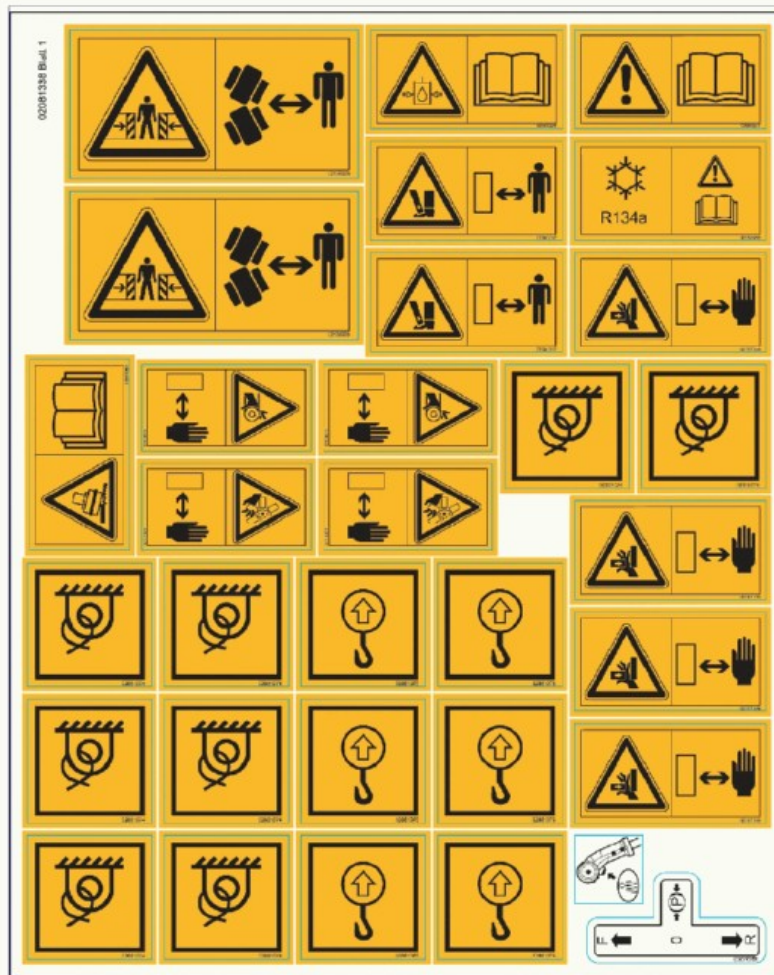

10

Baureihe:
Series: H208
Código der serie:
Code de série:

Gruppe:
Assembly: 01.15.05 / 00
Grupo: 2099679
Groupe:

Benennung: **SCHILDERANORDNUNG**
Designation: **STICKER ARRANGEMENT**
Denominación: **DISPOSICIÓN DE ADHESIVOS**
Dénomination: **DISPOSITION DES AUTOCOLLANTS**

17/03/2020
Seite 62
2151411



<i>Position Item Posición Position</i>	<i>Teile-Nr. Part No. Referencia Référence</i>	<i>Gültig für Valid for Válido para Valable</i>	<i>Menge Quantity Cantidad Quantité</i>	<i>Einheit Unit Unidad Unité</i>	<i>Benennung</i>	<i>Designation</i>	<i>Denominación</i>	<i>Dénomination</i>
10	2081338	1-9999	1	PC	SCHILDERSATZ DIN/ISO	DECAL KIT DIN/ISO	JUEGO DE ADHESIVOS DIN/ISO	KIT AUTOCOLLANT DIN/ISO

<i>Baureihe:</i> Series: H208 <i>Código der serie:</i> Code de série:		<i>Gruppe:</i> Assembly: 01.15.05 / 00 <i>Grupo:</i> Group: 2099679	<i>Benennung:</i> SCHILDERANORDNUNG <i>Designation:</i> STICKER ARRANGEMENT <i>Denominación:</i> DISPOSICIÓN DE ADHESIVOS <i>Dénomination:</i> DISPOSITION DES AUTOCOLLANTS	17/03/2020 Seite 63 2151411	
--	--	--	--	-----------------------------------	---

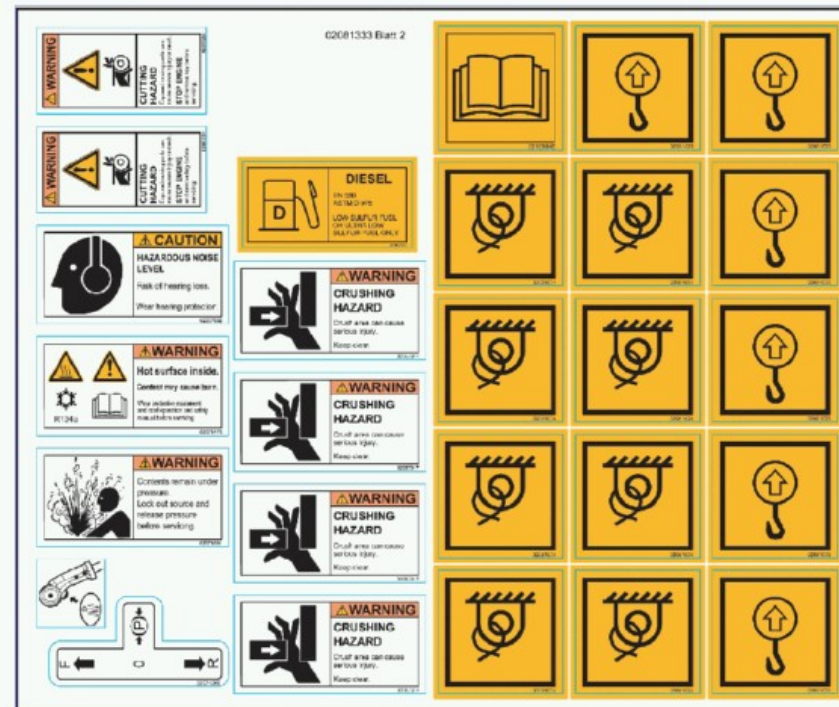
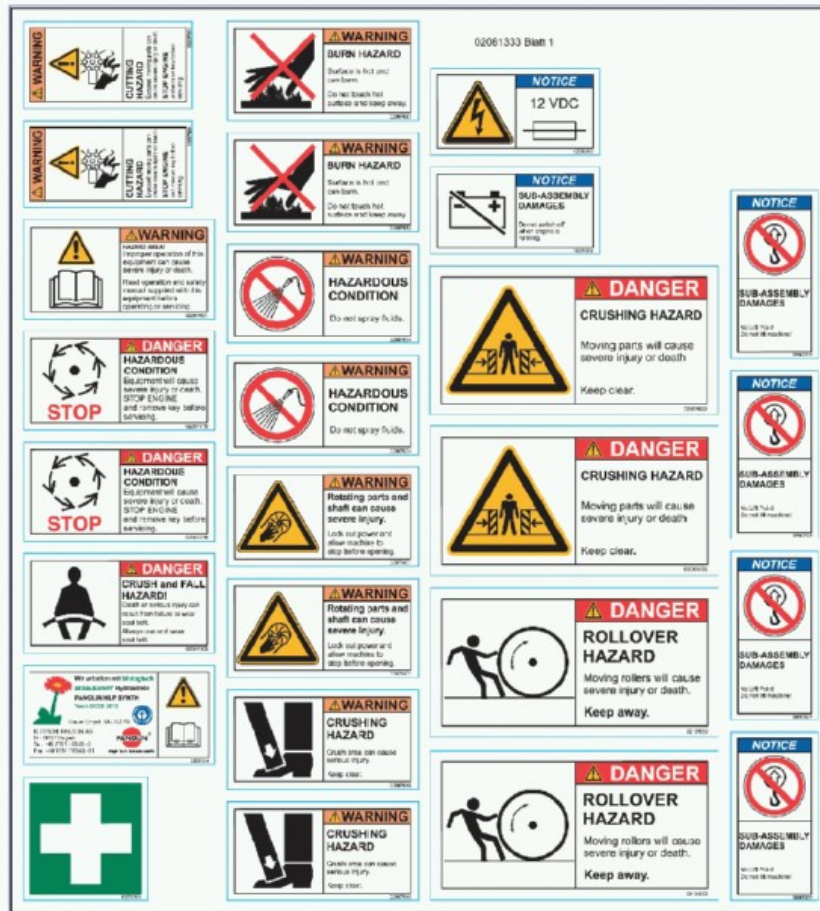

Baureihe:
Series:
Código der serie:
Code de série:

H208

Gruppe:
Assembly:
Grupo:
Groupe:

01.15.06 / 00
2099680

Benennung:
Designation:
Denominación:
Dénomination:

SCHILDERANORDNUNG
STICKER ARRANGEMENT
DISPOSICIÓN DE ADHESIVOS
DISPOSITION DES AUTOCOLLANTS

17/03/2020
Seite 64
2151411



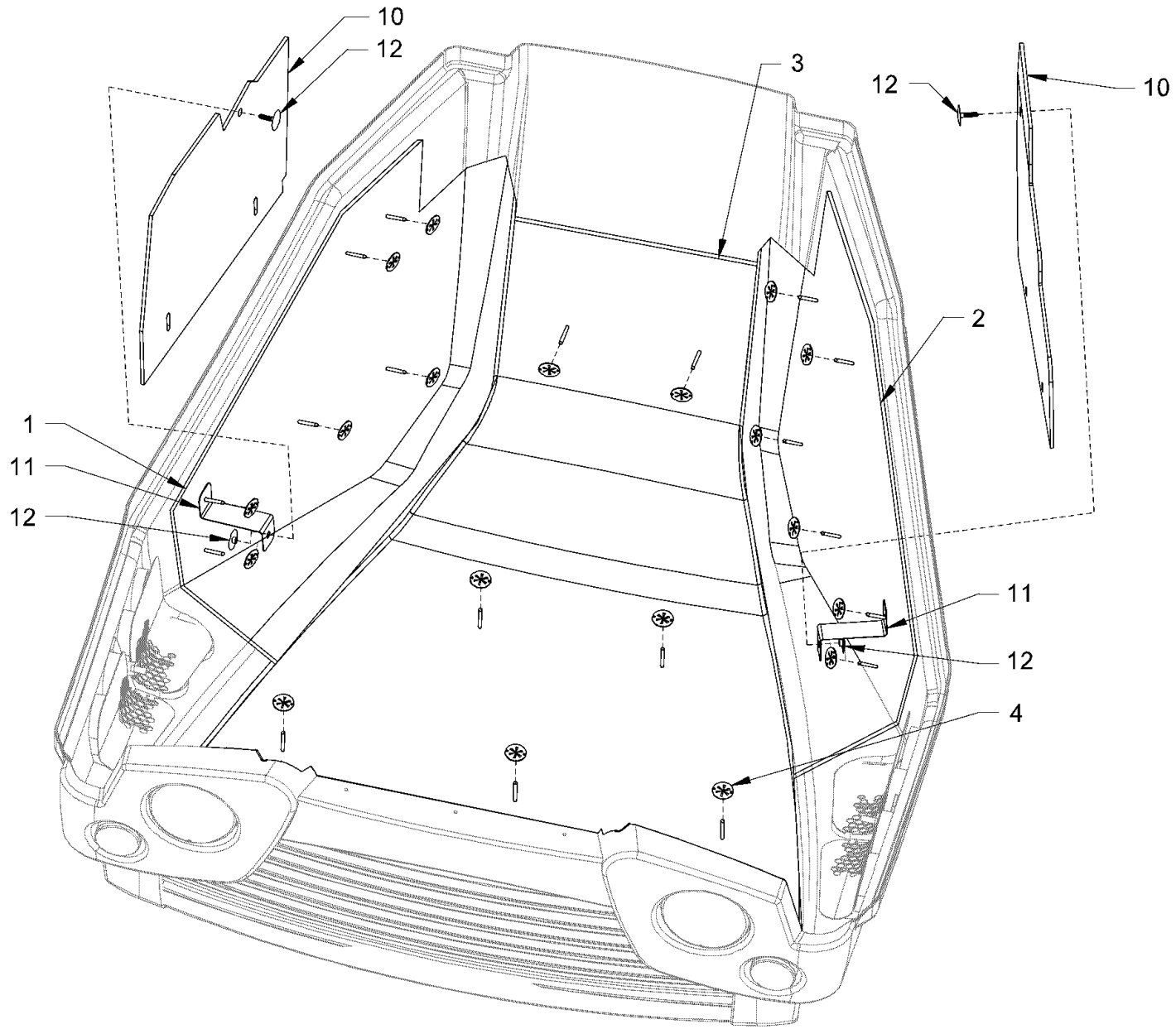

Baureihe:
 Series: H208
 Código der serie:
 Code de série:

Gruppe:
 Assembly: 01.20.00 / 00
 Grupo:
 2095710
 Groupe:

Benennung: **SCHALLISOLIERUNG**
 Designation: **SOUND-INSULATION**
 Denominación: **AISLAMIENTO ACÚSTICO**
 Dénomination: **ISOLATION ACOUSTIQUE**

17/03/2020
 Seite 66
 2151411



<i>Position Item Posición Position</i>	<i>Teile-Nr. Part No. Referencia Référence</i>	<i>Gültig für Valid for Válido para Valable</i>	<i>Menge Quantity Cantidad Quantité</i>	<i>Einheit Unit Unidad Unité</i>	<i>Benennung</i>	<i>Designation</i>	<i>Denominación</i>	<i>Dénomination</i>
1	2151605	1-9999	1	PC	SCHALLISOLIERUNG	SOUND INSULATION	AISLAMIENTO ACÚSTICO	ISOLATION ACOUSTIQUE
2	2151614	1-9999	1	PC	SCHALLISOLIERUNG	SOUND INSULATION	AISLAMIENTO ACÚSTICO	ISOLATION ACOUSTIQUE
3	2151617	1-9999	1	PC	SCHALLISOLIERUNG	SOUND INSULATION	AISLAMIENTO ACÚSTICO	ISOLATION ACOUSTIQUE
4	2042335	1-9999	18	PC	SICHERUNGSSCHEIBE	LOCKING WASHER	DISCO DE SEGURIDAD	RONDELLE D'ARRÊT
10	2157299	1-9999	2	PC	ISOLIERUNG	INSULATION	AISLAMIENTO	ISOLATION
11	2434149	1-9999	2	PC	HALTER	HOLDER	SOPORTE	SUPPORT
12	2046611	1-9999	2	PC	DRUCKKNOPF	PUSH-BUTTON	PULSADOR	BOUTON-POUSSOIR

<i>Baureihe:</i> <i>Series:</i> <i>Código der serie:</i> <i>Code de série:</i>	H208	<i>Gruppe:</i> <i>Assembly:</i> <i>Grupo:</i> <i>Groupe:</i>	01.20.00 / 00 2095710	<i>Benennung:</i> <i>Designation:</i> <i>Denominación:</i> <i>Dénomination:</i>	SCHALLISOLIERUNG SOUND-INSULATION AISLAMIENTO ACÚSTICO ISOLATION ACOUSTIQUE	17/03/2020 Seite 67 2151411	
---	------	---	--------------------------	--	--	--	---

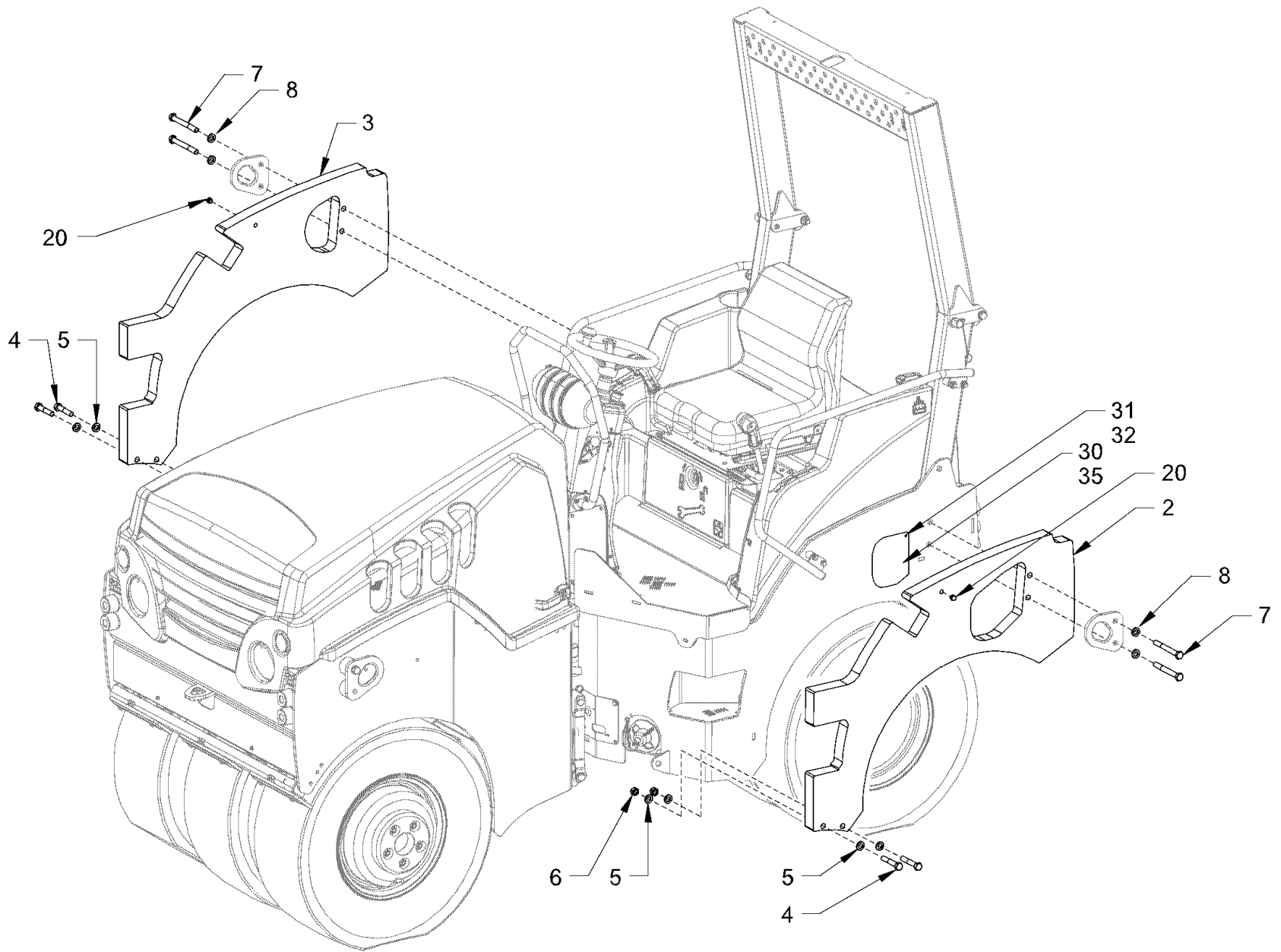

<p>Baureihe: H208 Series: H208 Código der serie: H208 Code de série: H208</p>	<p>Gruppe: 01.25.00 / 00 Assembly: 01.25.00 / 00 Grupo: 2099681 Groupe: 2099681</p>	<p>Benennung: BESCHWERUNG Designation: ADDITIONAL LOAD Denominación: RECLAMACIÓN Dénomination: ALOURDISSEMENT</p>	<p>17/03/2020 Seite 68 2151411</p>	
--	--	--	--	---

Position Item Posición Position	Teile-Nr. Part No. Referencia Référence	Gültig für Valid for Válido para Valable	Menge Quantity Cantidad Quantité	Einheit Unit Unidad Unité	Benennung	Designation	Denominación	Dénomination
2	2059395	1-9999	1	PC	BESCHWERUNG	ADDITIONAL LOAD	RECLAMACIÓN	ALOURDISSEMENT
3	2059396	1-9999	1	PC	BESCHWERUNG	ADDITIONAL LOAD	RECLAMACIÓN	ALOURDISSEMENT
4	2062014	1-9999	4	PC	SECHSKANTSCHRAUBE	HEXAGON SCREW	TORNILLO HEXAGONAL	VIS HEXAGONALE
5	2175178	1-9999	8	PC	SICHERUNGSSCHEIBE	LOCKING WASHER	DISCO DE SEGURIDAD	RONDELLE D'ARRÊT
6	2080567	1-9999	4	PC	SECHSKANTMUTTER	HEXAGONAL NUT	TUERCA HEXAGONAL	ECROU HEXAGONAL
7	2081342	1-9999	4	PC	SECHSKANTSCHRAUBE	HEXAGON SCREW	TORNILLO HEXAGONAL	VIS HEXAGONALE
8	2175178	1-9999	4	PC	SICHERUNGSSCHEIBE	LOCKING WASHER	DISCO DE SEGURIDAD	RONDELLE D'ARRÊT
20	1237667	1-9999	2	PC	VERSCHLUSSSTOPFEN	FILLER CAP	TAPÓN DE CIERRE	BOUCHON
30	2283459	1-9999	1	PC	DECKEL	LID	TAPA	COUVERCLE
31	213667	1-9999	1	PC	SECHSKANTSCHRAUBE	HEXAGON SCREW	TORNILLO HEXAGONAL	VIS HEXAGONALE
32	2175169	1-9999	1	PC	SICHERUNGSSCHEIBE	LOCKING WASHER	DISCO DE SEGURIDAD	RONDELLE D'ARRÊT
35	614022	1-9999	0,01	M	MOOSGUMMIPROFIL	FOAM RUBBER PROFILE	PERFIL DE GOMA ESPUMOSA	JOINT EN CAOUTCHOUC

Baureihe: Series: Código der serie: Code de série:	H208	Gruppe: Assembly: Grupo: Groupe:	01.25.00 / 00 2099681	Benennung: Designation: Denominación: Dénomination:	BESCHWERUNG ADDITIONAL LOAD RECLAMACIÓN ALOURDISSEMENT	17/03/2020 Seite 69 2151411	
---	------	---	--------------------------	--	---	-----------------------------------	---

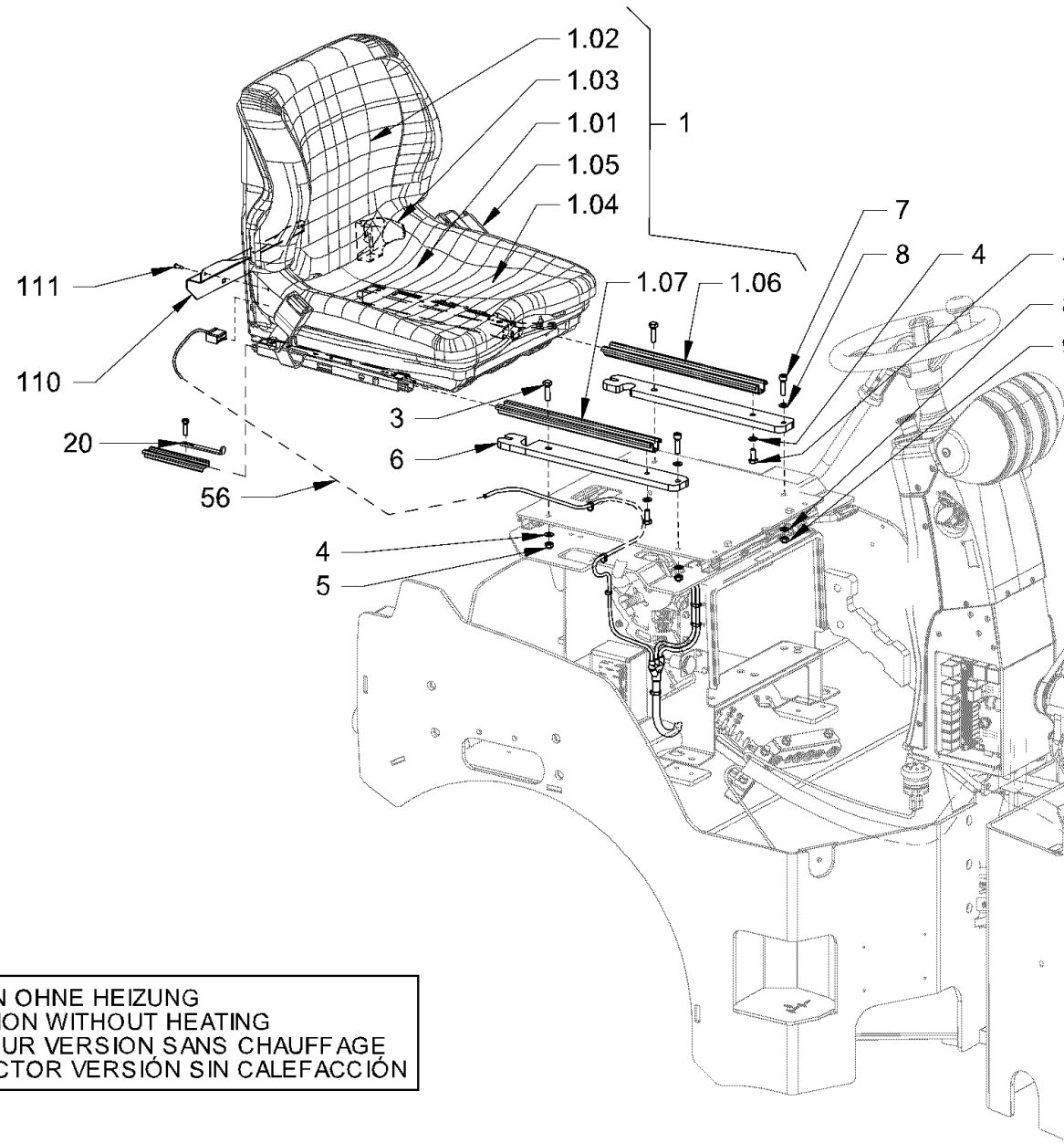

FAHRERSITZ VERSION OHNE HEIZUNG
 DRIVER'S SEAT VERSION WITHOUT HEATING
 SIÈGE DU CONDUCTEUR VERSION SANS CHAUFFAGE
 ASIENTO DEL CONDUCTOR VERSIÓN SIN CALEFACCIÓN

<i>Baureihe:</i> <i>Series:</i> <i>Código der serie:</i> <i>Code de série:</i>	<i>Gruppe:</i> <i>Assembly:</i> 02.06.10 / 00 <i>Grupo:</i> 2091910 <i>Grupe:</i>	<i>Benennung:</i> FAHRERSITZ MIT VERSTELLUNG <i>Designation:</i> OPERATOR'S SEAT WITH ADJUSTMENT <i>Denominación:</i> ASIENTO DEL CONDUCTOR AJUSTABLE <i>Dénomination:</i> SIÈGE DU CONDUCTEUR AVEC RÉGLAGE	17/03/2020 Seite 70 2151411	
---	--	--	--	---

Position Item Posición Position	Teile-Nr. Part No. Referencia Référence	Gültig für Valid for Válido para Valable	Menge Quantity Cantidad Quantité	Einheit Unit Unidad Unité	Benennung	Designation	Denominación	Dénomination
1	2158629	1-9999	1	PC	FAHRERSITZ	OPERATOR'S SEAT	ASIENTO DEL CONDUCTOR	SIÈGE CONDUCTEUR
1.01	1227262	1-9999	1	PC	SITZPOLSTER	SEAT CUSHION	COJIN DE ASIENTO	COUSSIN DE SIÈGE
1.02	1227270	1-9999	1	PC	RÜCKENPOLSTER	BACKREST CUSHION	ACOLCHADO DE ESPALDA	COUSSIN DE DOSSIER
1.03	1279262	1-9999	1	PC	GRIFF	HANDLE	MANECILLA	POIGNÉE
1.04	2174910	1-9999	1	PC	SITZKONTAKTSCHALTER	SEAT CONTACT SWITCH	INTERRUPTOR CONTACTO ASIENTO	COMMUTATEUR CONTACT DU SIÈGE
1.05	2174437	1-146	1	PC	BECKENGURT	LAP BELT	CINTURÓN DE SEGURIDAD	CEINTURE DE SÉCURITÉ
1.05	2525866	147-9999	1	PC	BECKENGURT	LAP BELT	CINTURÓN DE SEGURIDAD	CEINTURE DE SÉCURITÉ
1.06	2220505	1-9999	1	PC	VERSTELLSCHIENE LINKS	ADJUSTMENT BAR LEFT	BARRA AJUSTABLE IZQUIERDA	BARRE AJUSTABLE GAUCHE
1.07	2224151	1-9999	1	PC	VERSTELLSCHIENE RECHTS	ADJUSTMENT BAR RIGHT	BARRA AJUSTABLE DERECHA	BARRE AJUSTABLE DROITE
3	213829	1-9999	4	PC	SECHSKANTSCHRAUBE	HEXAGON SCREW	TORNILLO HEXAGONAL	VIS HEXAGONALE
4	2175172	1-9999	4	PC	SICHERUNGSSCHEIBE	LOCKING WASHER	DISCO DE SEGURIDAD	RONDELLE D'ARRÊT
5	2127020	1-9999	2	PC	SECHSKANTMUTTER	HEXAGONAL NUT	TUERCA HEXAGONAL	ECROU HEXAGONAL
6	2050321	1-9999	2	PC	BLECH	METAL PLATE	CHAPA	TÔLE
7	339180	1-9999	2	PC	SECHSKANTSCHRAUBE	HEXAGON SCREW	TORNILLO HEXAGONAL	VIS HEXAGONALE
8	2175172	1-9999	4	PC	SICHERUNGSSCHEIBE	LOCKING WASHER	DISCO DE SEGURIDAD	RONDELLE D'ARRÊT
9	2127020	1-9999	2	PC	SECHSKANTMUTTER	HEXAGONAL NUT	TUERCA HEXAGONAL	ECROU HEXAGONAL
20	2467783	1-9999	1	PC	ANSCHLAG	STOP	TOPE	BUTÉE
56	2141283	1-9999	1	PC	KABELBAUM SITZKONSOLE	WIRE HARNESS SEAT PEDESTAL	MAZO CABLES CONSOLA ASIENTO	FAISCEAU CÂBLES CONS. SIÈGE
110	2072005	1-9999	1	PC	SCHUTZBLECH	PROTECTING SHEET	CHAPA DE PROTECCIÓN	TÔLE DE PROTECTION
111	1289985	1-9999	2	PC	BLECHSCHRAUBE	SHEET METAL SCREW	TORNILLO DE CHAPA	VIS À TÔLE

Baureihe: Series: Código der serie: Code de série:	H208	Gruppe: Assembly: Grupo: Groupe:	02.06.10 / 00 2091910	Benennung: Designation: Denominación: Dénomination:	FAHRERSITZ MIT VERSTELLUNG OPERATOR'S SEAT WITH ADJUSTMENT ASIENTO DEL CONDUCTOR AJUSTABLE SIÈGE DU CONDUCTEUR AVEC RÉGLAGE	17/03/2020 Seite 71 2151411	
---	------	---	--------------------------	--	--	-----------------------------------	---

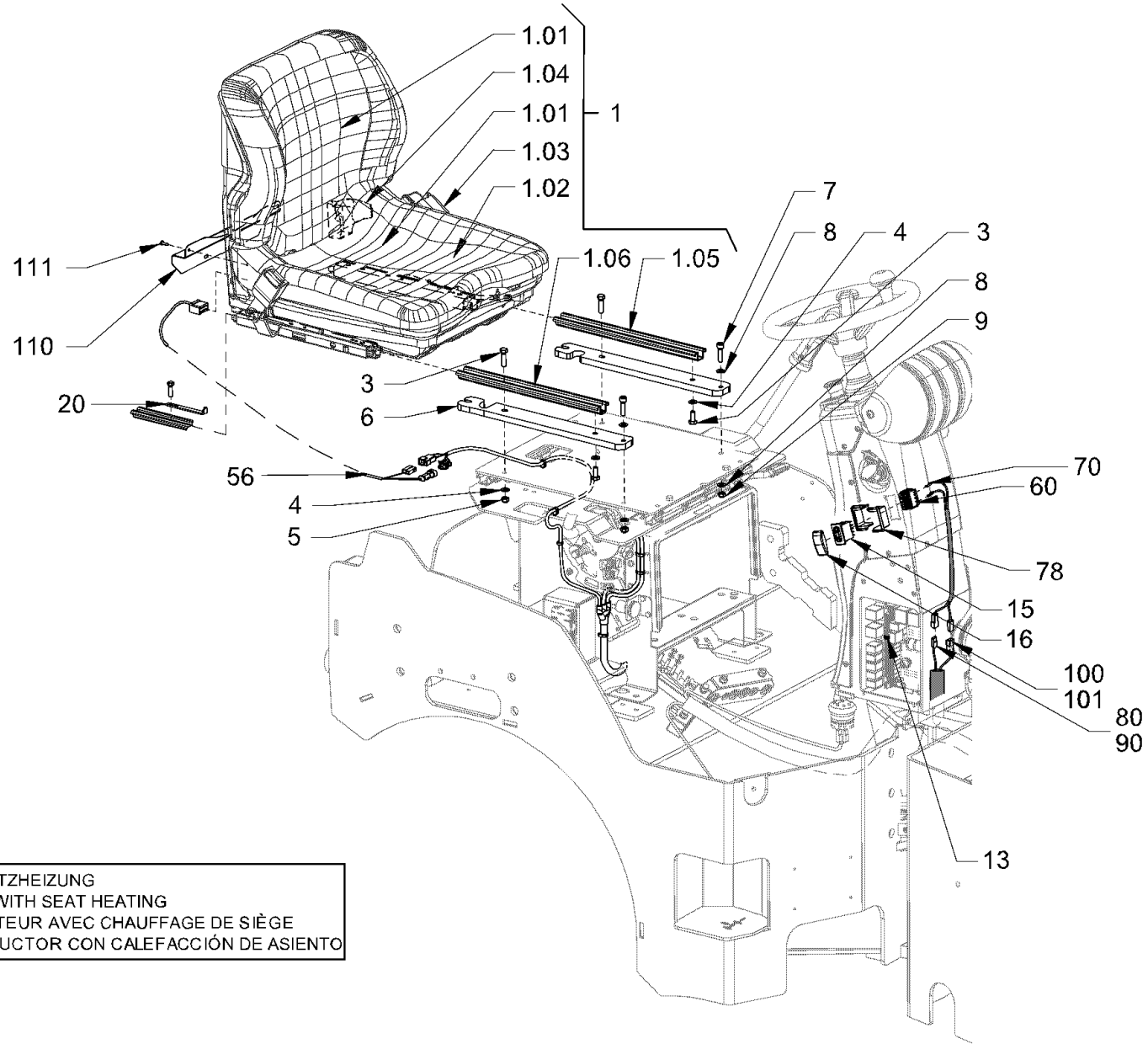

FAHRERSITZ MIT SITZHEIZUNG
 OPERATOR'S SEAT WITH SEAT HEATING
 SIÈGE DU CONDUCTEUR AVEC CHAUFFAGE DE SIÈGE
 ASIENTO DEL CONDUCTOR CON CALEFACCIÓN DE ASIENTO

<i>Baureihe:</i> <i>Series:</i> <i>Código der serie:</i> <i>Code de série:</i>	<i>Gruppe:</i> <i>Assembly:</i> 02.06.20 / 00 <i>Grupo:</i> 2098408 <i>Grupo:</i>	<i>Benennung:</i> FAHRERSITZ MIT SITZHEIZUNG <i>Designation:</i> OPERATOR'S SEAT WITH SEAT HEATING <i>Denominación:</i> ASIENTO DEL CONDUCTOR CON CALEFACCIÓN DE ASIENTO <i>Dénomination:</i> SIÈGE DU CONDUCTEUR AVEC CHAUFFAGE DE SIÈGE	17/03/2020 Seite 72 2151411	
---	--	--	--	---

Position Item Posición Position	Teile-Nr. Part No. Referencia Référence	Gültig für Valid for Válido para Valable	Menge Quantity Cantidad Quantité	Einheit Unit Unidad Unité	Benennung	Designation	Denominación	Dénomination
1	2142468	1-9999	1	PC	FAHRERSITZ	OPERATOR'S SEAT	ASIENTO DEL CONDUCTOR	SIÈGE CONDUCTEUR
1.01	1243608	1-9999	1	PC	POLSTERSATZ MIT SITZHEIZUNG	CUSHION SET WITH SEAT HEATING	JUEGO DE ACOLCHADOS CON CALEFACCIÓN DE ASIENTO	JEU DE COUSSINS AVEC CHAUFFAGE DE SIÈGE
1.02	2174909	1-146	1	PC	SITZKONTAKTSCHALTER	SEAT CONTACT SWITCH	INTERRUPTOR CONTACTO ASIENTO	COMMUTATEUR CONTACT DU SIÈGE
1.03	2525866	147-9999	1	PC	BECKENGURT	LAP BELT	CINTURÓN DE SEGURIDAD	CEINTURE DE SÉCURITÉ
1.03	2174437	1-9999	1	PC	BECKENGURT	LAP BELT	CINTURÓN DE SEGURIDAD	CEINTURE DE SÉCURITÉ
1.04	1279262	1-9999	1	PC	GRIFF	HANDLE	MANECILLA	POIGNÉE
1.05	2220505	1-9999	1	PC	VERSTELLSCHIENE LINKS	ADJUSTMENT BAR LEFT	BARRA AJUSTABLE IZQUIERDA	BARRE AJUSTABLE GAUCHE
1.06	2224151	1-9999	1	PC	VERSTELLSCHIENE RECHTS	ADJUSTMENT BAR RIGHT	BARRA AJUSTABLE DERECHA	BARRE AJUSTABLE DROITE
3	213829	1-9999	4	PC	SECHSKANTSCHRAUBE	HEXAGON SCREW	TORNILLO HEXAGONAL	VIS HEXAGONALE
4	2175172	1-9999	4	PC	SICHERUNGSSCHEIBE	LOCKING WASHER	DISCO DE SEGURIDAD	RONDELLE D'ARRÊT
5	2127020	1-9999	2	PC	SECHSKANTMUTTER	HEXAGONAL NUT	TUERCA HEXAGONAL	ECROU HEXAGONAL
6	2050321	1-9999	2	PC	BLECH	METAL PLATE	CHAPA	TÔLE
7	339180	1-9999	2	PC	SECHSKANTSCHRAUBE	HEXAGON SCREW	TORNILLO HEXAGONAL	VIS HEXAGONALE
8	2175172	1-9999	4	PC	SICHERUNGSSCHEIBE	LOCKING WASHER	DISCO DE SEGURIDAD	RONDELLE D'ARRÊT
9	2127020	1-9999	2	PC	SECHSKANTMUTTER	HEXAGONAL NUT	TUERCA HEXAGONAL	ECROU HEXAGONAL
13	384062	1-9999	1	PC	FLACHSICHERUNG	BLADE-TYPE FUSE	FUSIBLE PLANO	FUSIBLE À LANGUETTE
15	2045986	1-9999	1	PC	SCHALTER	SWITCH	INTERRUPTOR	INTERRUPTEUR
16	2044803	1-9999	1	PC	WIPPE, SITZHEIZUNG	BOGIE, SEAT HEATING	BOGIE, CALEFACCIÓN DE ASIENTO	BOGIE, CHAUFFAGE DE SIÈGE
20	2467783	1-9999	1	PC	ANSCHLAG	STOP	TOPE	BUTÉE
56	2141283	1-9999	1	PC	KABELBAUM SITZKONSOLE	WIRE HARNESS SEAT PEDESTAL	MAZO CABLES CONSOLA ASIENTO	FAISCEAU CÂBLES CONS. SIÈGE
60	1262971	1-9999	1	PC	ZENTRALSTECKER	CENTRAL PLUG	ENCHUFE CENTRAL	FICHE CENTRALE
70	283975	1-9999	2	PC	FLACHSTECKHÜLSE	FLAT PLUG SLEEVE	CASQUILLO HEMBRA PLANO	RACCORD À DOUILLE PLATE
78	1269437	1-9999	2	PC	RAHMEN	FRAME	BASTIDOR	CADRE
80	1292889	1-9999	1	PC	VERBINDUNGSSTECKER	CONNECTION PLUG	ENCHUFE DE CONEXIÓN	FICHE DE CONNEXION
90	376418	1-9999	1	PC	FLACHSTECKHÜLSE	FLAT PLUG SLEEVE	CASQUILLO HEMBRA PLANO	RACCORD À DOUILLE PLATE
100	1289292	1-9999	1	PC	STECKERGEHÄUSE	CONNECTOR HOUSING	CARCASA DEL ENCHUFE	BOÎTE À FICHES
101	322784	1-9999	1	PC	FLACHSTECKER	FLAT-PIN PLUG	ENCHUFE PLANO	FICHE PLATE
110	2072005	1-9999	1	PC	SCHUTZBLECH	PROTECTING SHEET	CHAPA DE PROTECCIÓN	TÔLE DE PROTECTION
111	1289985	1-9999	2	PC	BLECHSCHRAUBE	SHEET METAL SCREW	TORNILLO DE CHAPA	VIS À TÔLE

Baureihe: Series: Código der serie: Code de série:	H208	Gruppe: Assembly: Grupo: Groupe:	02.06.20 / 00 2098408	Benennung: Designation: Denominación: Dénomination:	FAHRERSITZ MIT SITZHEIZUNG OPERATOR'S SEAT WITH SEAT HEATING ASIENTO DEL CONDUCTOR CON CALEFACCIÓN DE ASIENTO SIÈGE DU CONDUCTEUR AVEC CHAUFFAGE DE SIÈGE	17/03/2020 Seite 73 2151411	
---	-------------	---	----------------------------------	--	--	--	---

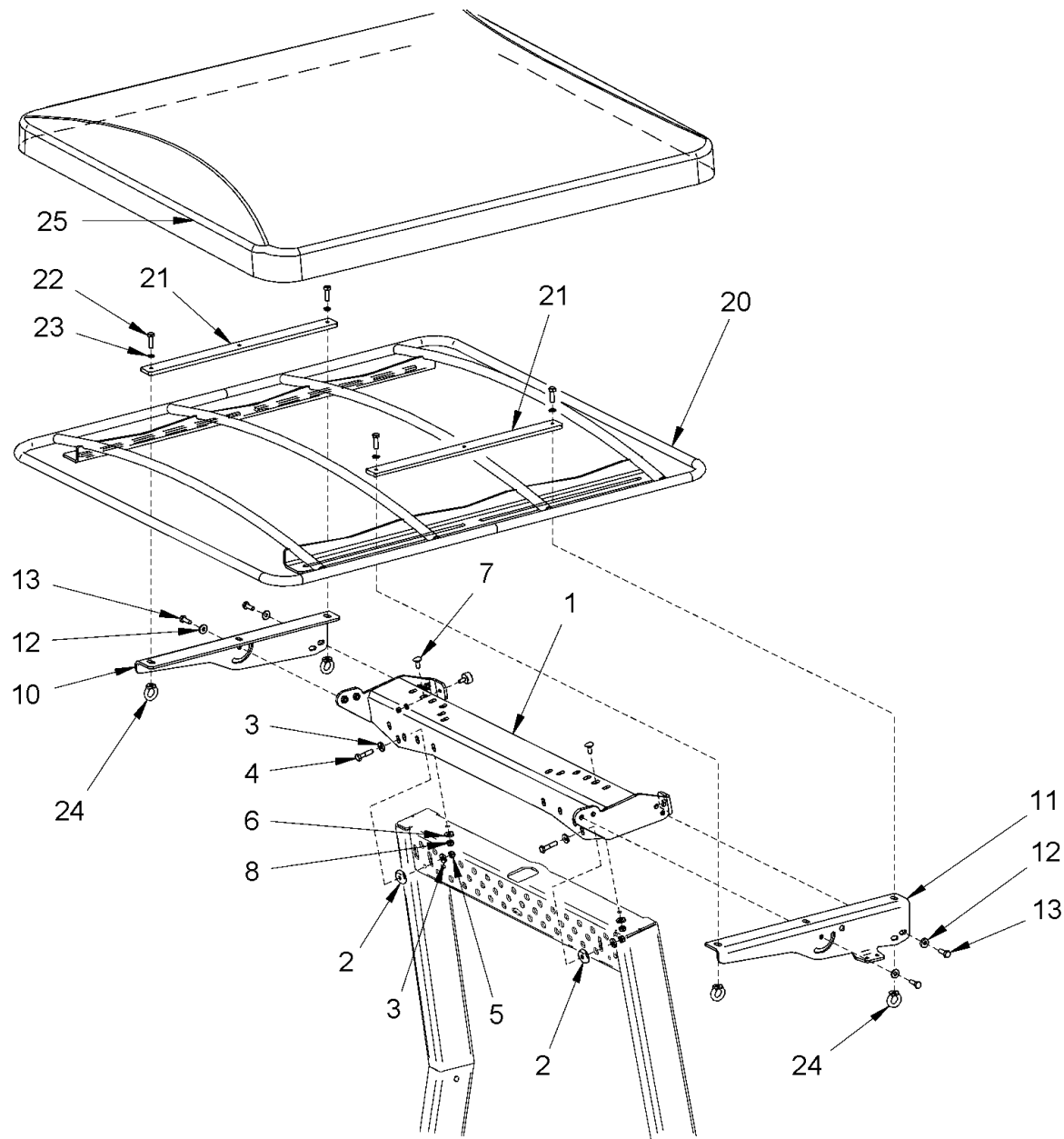

Baureihe: H208
 Series:
 Código der serie:
 Code de série:

Gruppe: 02.09.00 / 00
 Assembly:
 Grupo: 2095885
 Groupe:

Benennung: SONNENDACH
 Designation: SUN ROOF
 Denominación: TECHO CORREDIZO
 Dénomination: PROTECTION SOLAIRE

17/03/2020
 Seite 74
 2151411



Position Item Posición Position	Teile-Nr. Part No. Referencia Référence	Gültig für Valid for Válido para Valable	Menge Quantity Cantidad Quantité	Einheit Unit Unidad Unité	Benennung	Designation	Denominación	Dénomination
1	2087245	1-9999	1	PC	HALTERUNG	HOLDER SYSTEM	FIJACIÓN	FIXATION
2	1479881	1-9999	2	PC	U-SCHEIBE	U-WASHER	DISCO EN U	RONDELLE
3	2235849	1-9999	4	PC	SCHEIBE	WASHER	ARANDELA	RONDELLE
4	2538193	1-9999	2	PC	SECHSKANTSCHRAUBE	HEXAGON SCREW	TORNILLO HEXAGONAL	VIS HEXAGONALE
5	2127021	1-9999	2	PC	SECHSKANTMUTTER	HEXAGONAL NUT	TUERCA HEXAGONAL	ECROU HEXAGONAL
6	2235849	1-9999	2	PC	SCHEIBE	WASHER	ARANDELA	RONDELLE
7	213888	1-9999	2	PC	SECHSKANTSCHRAUBE	HEXAGON SCREW	TORNILLO HEXAGONAL	VIS HEXAGONALE
8	2127021	1-9999	2	PC	SECHSKANTMUTTER	HEXAGONAL NUT	TUERCA HEXAGONAL	ECROU HEXAGONAL
10	2087253	1-9999	1	PC	HALTEWINKEL	ANGLE BRACKET	ARBOL ACANALADO	ARBRE CANNELÉ
11	2087254	1-9999	1	PC	HALTEWINKEL	ANGLE BRACKET	ARBOL ACANALADO	ARBRE CANNELÉ
12	2235849	1-9999	6	PC	SCHEIBE	WASHER	ARANDELA	RONDELLE
13	213888	1-9999	6	PC	SECHSKANTSCHRAUBE	HEXAGON SCREW	TORNILLO HEXAGONAL	VIS HEXAGONALE
20	2087251	1-9999	1	PC	RAHMEN	FRAME	BASTIDOR	CADRE
21	2087255	1-9999	2	PC	BLECH	METAL PLATE	CHAPA	TÔLE
22	252980	1-9999	4	PC	SECHSKANTSCHRAUBE	HEXAGON SCREW	TORNILLO HEXAGONAL	VIS HEXAGONALE
23	2175174	1-9999	4	PC	SICHERUNGSSCHEIBE	LOCKING WASHER	DISCO DE SEGURIDAD	RONDELLE D'ARRÊT
24	2047691	1-9999	4	PC	RINGMUTTER	RING NUT	TUERCA ANULAR	ECROU À ANNEAU
25	733709	1-9999	1	PC	DACHPLANE	ROOF TARPAULIN	TECHADO	TOIT

Baureihe: Series: Código der serie: Code de série:	H208	Gruppe: Assembly: Grupo: Groupe:	02.09.00 / 00 2095885	Benennung: Designation: Denominación: Dénomination:	SONNENDACH SUN ROOF TECHO CORREDIZO PROTECTION SOLAIRE	17/03/2020 Seite 75 2151411	
---	-------------	---	--	--	---	--	---

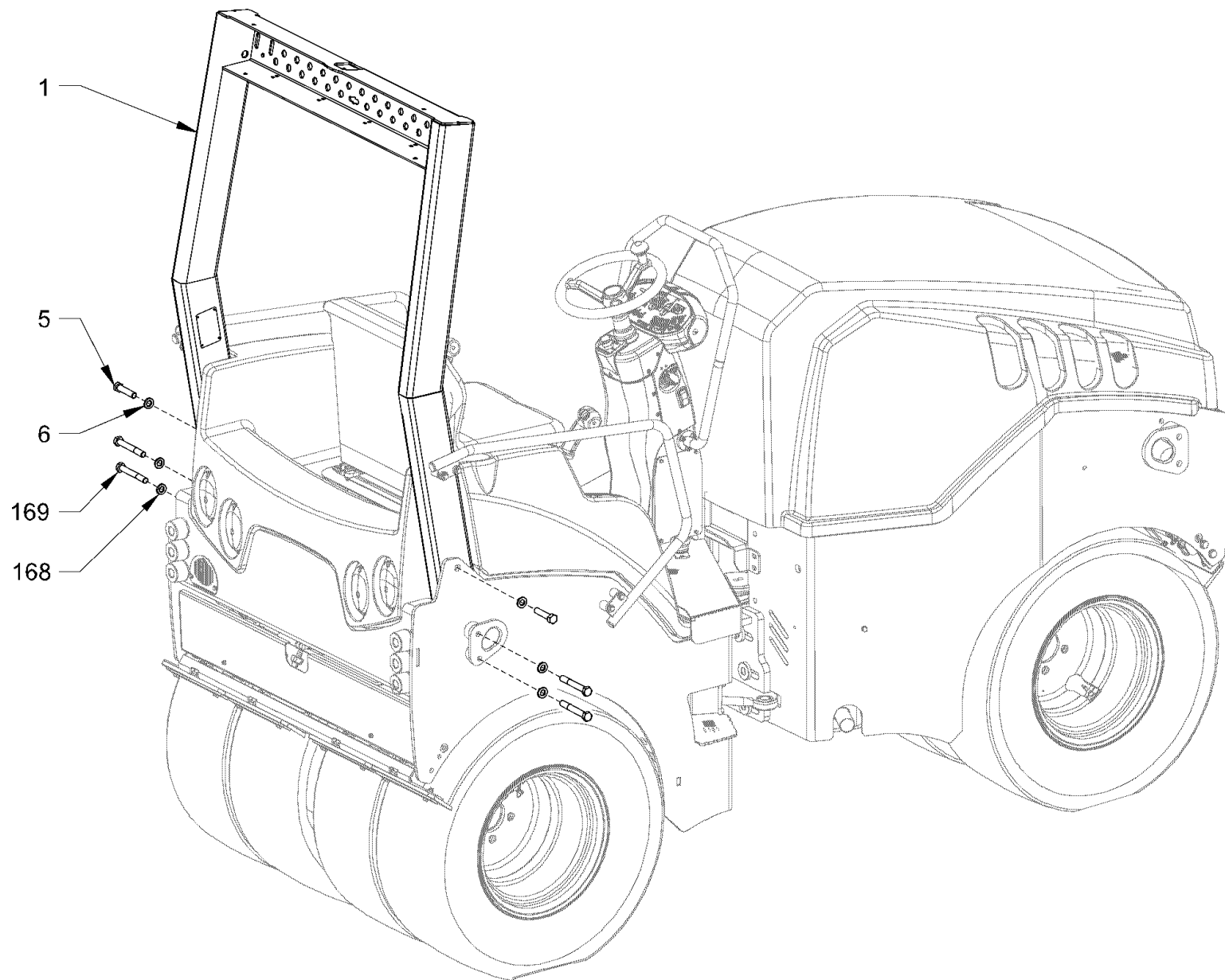

Baureihe:
 Series: H208
 Código der serie:
 Code de série:

Gruppe:
 Assembly: 02.10.10 / 00
 Grupo:
 Groupe: 2091911

Benennung: ÜBERROLLBÜGEL STARR
 Designation: RIGID ROLL OVER PROTECTION
 Denominación: ARCO DE PROTECCIÓN RÍGIDAMENTE
 Dénomination: ARCEAU DE SÉCURITÉ RIGIDE

17/03/2020
 Seite 76
 2151411



<i>Position Item Posición Position</i>	<i>Teile-Nr. Part No. Referencia Référence</i>	<i>Gültig für Valid for Válido para Valable</i>	<i>Menge Quantity Cantidad Quantité</i>	<i>Einheit Unit Unidad Unité</i>	<i>Benennung</i>	<i>Designation</i>	<i>Denominación</i>	<i>Dénomination</i>
1	2034681	1-9999	1	PC	ÜBERROLLBÜGEL	ROLL OVER PROTECTION	ARCO DE PROTECCIÓN	ARCEAU DE SÉCURITÉ
5	2119459	1-9999	2	PC	SECHSKANTSCHRAUBE	HEXAGON SCREW	TORNILLO HEXAGONAL	VIS HEXAGONALE
6	2175178	1-9999	2	PC	SICHERUNGSSCHEIBE	LOCKING WASHER	DISCO DE SEGURIDAD	RONDELLE D'ARRÊT
168	2175178	1-9999	4	PC	SICHERUNGSSCHEIBE	LOCKING WASHER	DISCO DE SEGURIDAD	RONDELLE D'ARRÊT
169	1220241	1-9999	4	PC	SECHSKANTSCHRAUBE	HEXAGON SCREW	TORNILLO HEXAGONAL	VIS HEXAGONALE

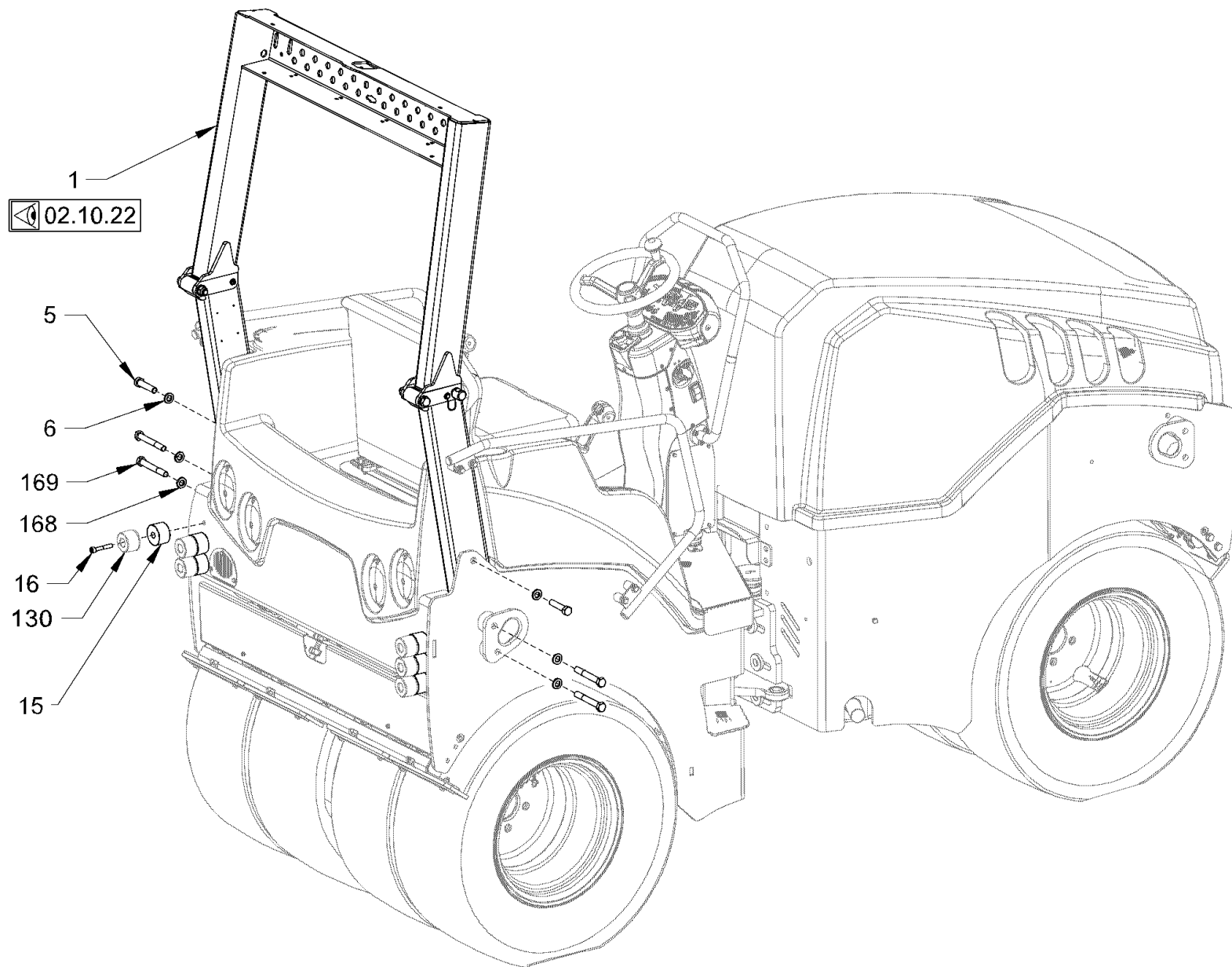

02.10.22

- 1
- 5
- 6
- 169
- 168
- 16
- 130
- 15

<p>Baureihe: H208 Series: H208 Código der serie: H208 Code de série: H208</p>	<p>Gruppe: 02.10.21 / 00 Assembly: 02.10.21 / 00 Grupo: 2091914 Groupe:</p>	<p>Benennung: ÜBERROLLBÜGEL KLAPPBAR Designation: FOLDABLE ROLL OVER PROTECTION Denominación: ARCO DE PROTECCIÓN PLEGABLE Dénomination: ARCEAU DE SÉCURITÉ PLIABLE</p>	<p>17/03/2020 Seite 78 2151411</p>	
--	--	---	--	---

Position Item Posición Position	Teile-Nr. Part No. Referencia Référence	Gültig für Valid for Válido para Valable	Menge Quantity Cantidad Quantité	Einheit Unit Unidad Unité	Benennung	Designation	Denominación	Dénomination
1	2142089	1-9999	1	PC	ROPS GEKLAPPT	ROPS FOLDABLE	PROT ANTIVUELCO (ROPS) ABATIDA	ROPS PLIABLE
5	2119459	1-9999	2	PC	SECHSKANTSCHRAUBE	HEXAGON SCREW	TORNILLO HEXAGONAL	VIS HEXAGONALE
6	2175178	1-9999	2	PC	SICHERUNGSSCHEIBE	LOCKING WASHER	DISCO DE SEGURIDAD	RONDELLE D'ARRÊT
15	2075597	1-9999	6	PC	DISTANZSTÜCK	DISTANCE PIECE	PIEZA DISTANCIADORA	PIÈCE INTERCALAIRE
16	1210181	1-9999	6	PC	ZYLINDERSCHRAUBE	CHEESE-HEAD SCREW	TORNILLO CILÍNDRICO	VIS À TÊTE CYLINDRIQUE
130	2032064	1-9999	6	PC	RUNDPUFFER	RUBBER BUFFER	TAMPÓN REDONDO	BUTOIR
168	2175178	1-9999	4	PC	SICHERUNGSSCHEIBE	LOCKING WASHER	DISCO DE SEGURIDAD	RONDELLE D'ARRÊT
169	1220241	1-9999	4	PC	SECHSKANTSCHRAUBE	HEXAGON SCREW	TORNILLO HEXAGONAL	VIS HEXAGONALE

Baureihe: Series: Código der serie: Code de série:	H208	Gruppe: Assembly: Grupo: Groupe:	02.10.21 / 00 2091914	Benennung: Designation: Denominación: Dénomination:	ÜBERROLLBÜGEL KLAPPBAR FOLDABLE ROLL OVER PROTECTION ARCO DE PROTECCIÓN PLEGABLE ARCEAU DE SÉCURITÉ PLIABLE	17/03/2020 Seite 79 2151411	
---	------	---	--------------------------	--	--	-----------------------------------	---

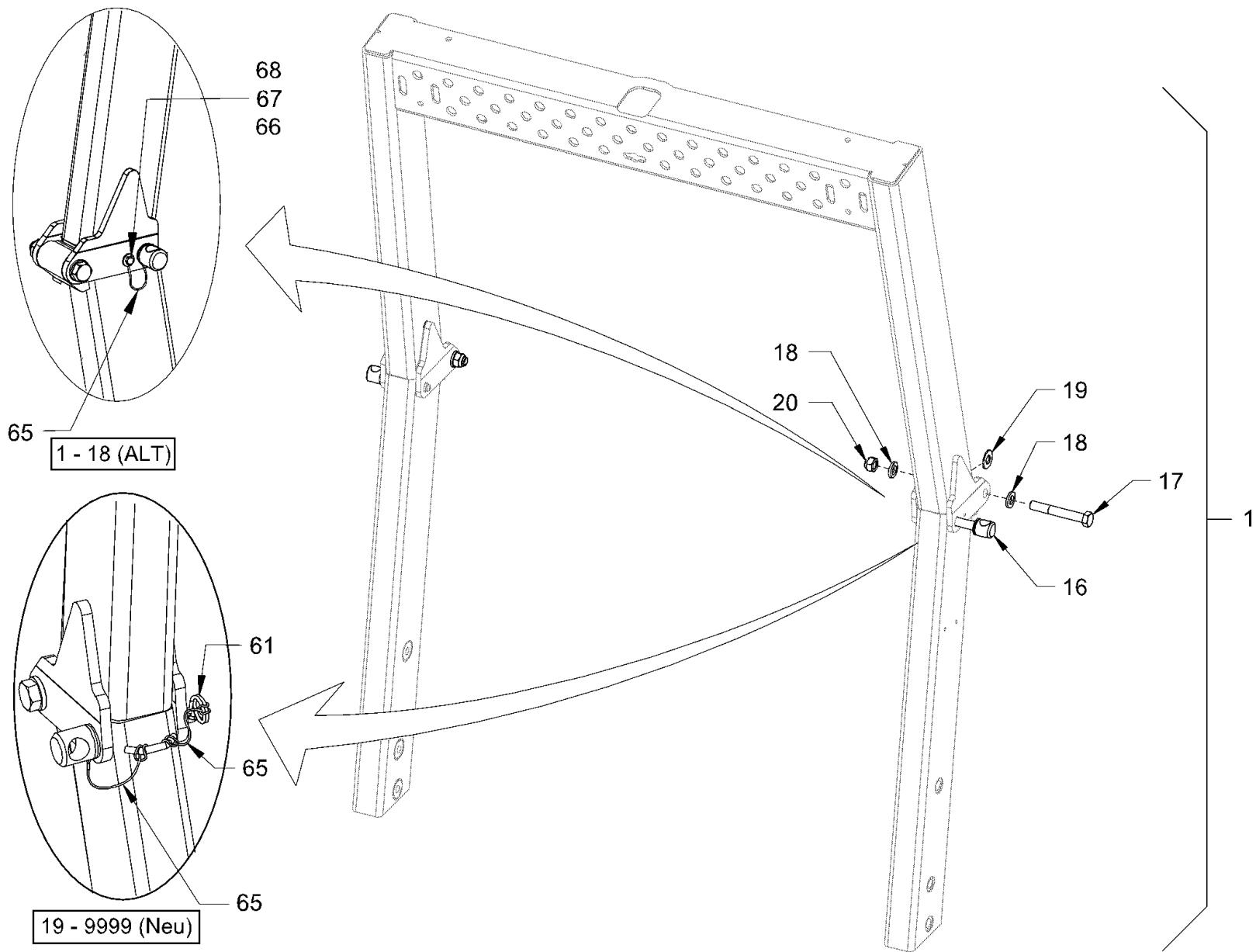

Baureihe: H208
 Series: H208
 Código der serie: H208
 Code de série: H208

Gruppe: 02.10.22 / 00
 Assembly: 02.10.22 / 00
 Grupo: 2091916
 Groupe: 2091916

Benennung: ÜBERROLLBÜGEL KLAPPBAR
 Designation: FOLDABLE ROLL OVER PROTECTION
 Denominación: ARCO DE PROTECCIÓN PLEGABLE
 Dénomination: ARCEAU DE SÉCURITÉ PLIABLE

17/03/2020
 Seite 80
 2151411



Position Item Posición Position	Teile-Nr. Part No. Referencia Référence	Gültig für Valid for Válido para Valable	Menge Quantity Cantidad Quantité	Einheit Unit Unidad Unité	Benennung	Designation	Denominación	Dénomination
1	2142089	1-9999	1	PC	ROPS GEKLAPPT KOMPL.	ROPS FOLDABLE COMPL.	PROT ANTIVUELCO (ROPS) ABATIDA COMPL.	ROPS PLIABLE COMPL.
16	2185681	1-9999	2	PC	GEWINDEBOLZEN	THREADED BOLT	BULÓN ROSCADO	BOULON FILETÉ
17	2113131	1-9999	2	PC	SECHSKANTSCHRAUBE	HEXAGON SCREW	TORNILLO HEXAGONAL	VIS HEXAGONALE
18	2175178	1-9999	4	PC	SICHERUNGSSCHEIBE	LOCKING WASHER	DISCO DE SEGURIDAD	RONDELLE D'ARRÊT
19	2064434	1-9999	2	PC	SCHEIBE	WASHER	ARANDELA	RONDELLE
20	2136714	1-9999	2	PC	SICHERUNGSMUTTER	SAFETY NUT	TUERCA DE SEGURIDAD	CONTRE-ÉCROU
61	2185688	19-9999	2	PC	FEDERSPLINT	W-CLIP	PASADOR DE HORQUILLA	GOUPILLE FENDUE À RESSORT
65	1265849	1-18	2	PC	SICHERUNGSSCHNUR	SAFETY CORD	CORDÓN DE SEGURIDAD	CORDON DE SÉCURITÉ
65	2163301	19-9999	4	PC	SICHERUNGSSCHNUR	SAFETY CORD	CORDÓN DE SEGURIDAD	CORDON DE SÉCURITÉ
66	216577	1-18	2	PC	SCHEIBE	WASHER	ARANDELA	RONDELLE
67	1228110	1-18	2	PC	BUCHSE	BUSHING	CASQUILLO	DOUILLE
68	283568	1-18	2	PC	SECHSKANTSCHRAUBE	HEXAGON SCREW	TORNILLO HEXAGONAL	VIS HEXAGONALE

Baureihe: Series: Código der serie: Code de série:	H208	Gruppe: Assembly: Grupo: Groupe:	02.10.22 / 00 2091916	Benennung: Designation: Denominación: Dénomination:	ÜBERROLLBÜGEL KLAPPBAR FOLDABLE ROLL OVER PROTECTION ARCO DE PROTECCIÓN PLEGABLE ARCEAU DE SÉCURITÉ PLIABLE	17/03/2020 Seite 81 2151411	
---	------	---	--------------------------	--	--	-----------------------------------	---

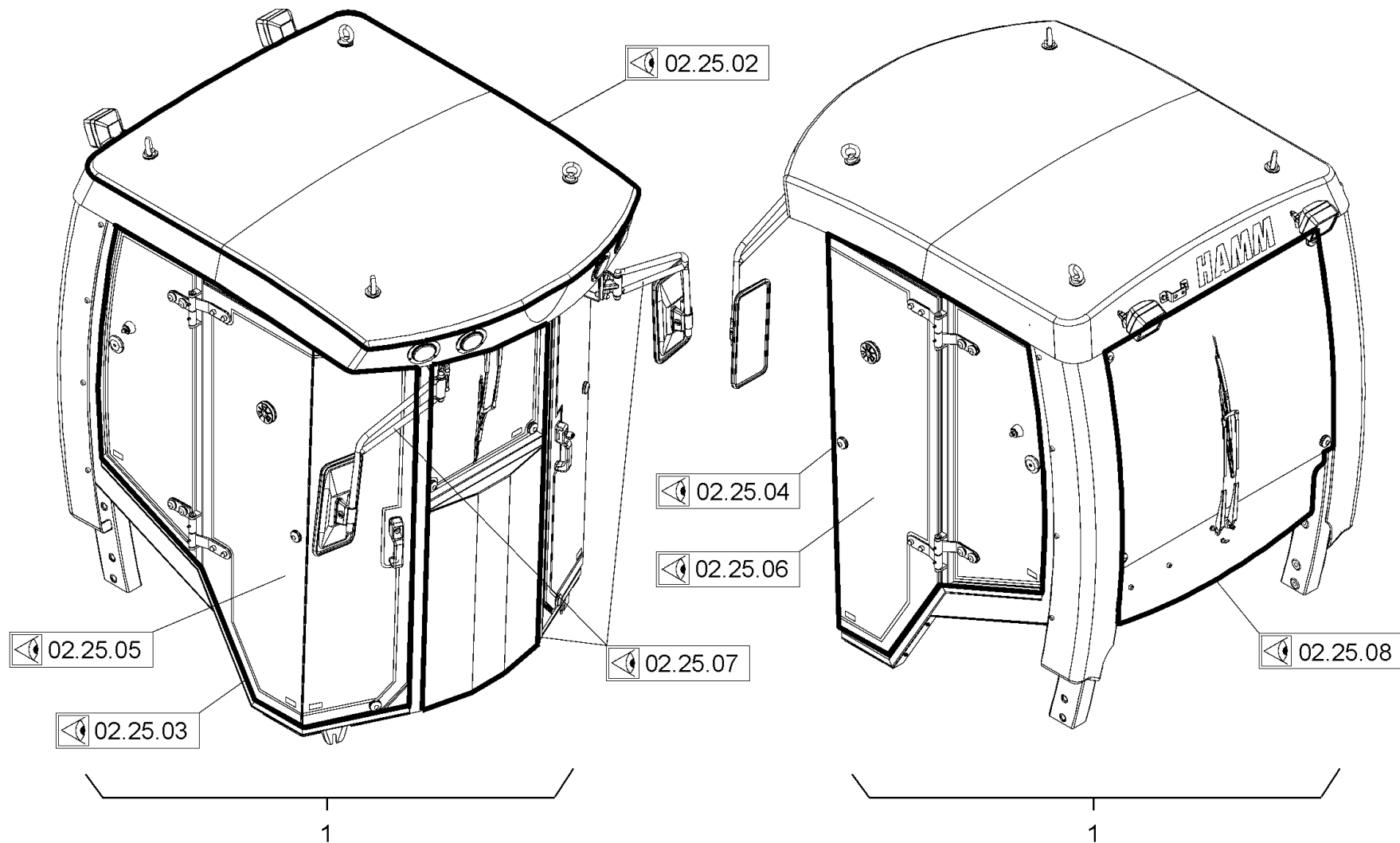

<p>Baureihe: H208 Series: H208 Código der serie: H208 Code de série: H208</p>	<p>Gruppe: 02.25.01 / 00 Assembly: 02.25.01 / 00 Grupo: 2341387 Groupe: 2341387</p>	<p>Benennung: FAHRERKABINE Designation: OPERATOR'S CABIN Denominación: CABINA DEL CONDUCTOR Dénomination: CABINE DU CONDUCTEUR</p>	<p>17/03/2020 Seite 82 2151411</p>	
--	--	---	--	---

Position Item Posición Position	Teile-Nr. Part No. Referencia Référence	Gültig für Valid for Válido para Valable	Menge Quantity Cantidad Quantité	Einheit Unit Unidad Unité	Benennung	Designation	Denominación	Dénomination
1	2236609	1-9999	1	PC	FAHRERKABINE	DRIVER'S CABIN	CABINA DEL CONDUCTOR	CABINE DU CONDUCTEUR

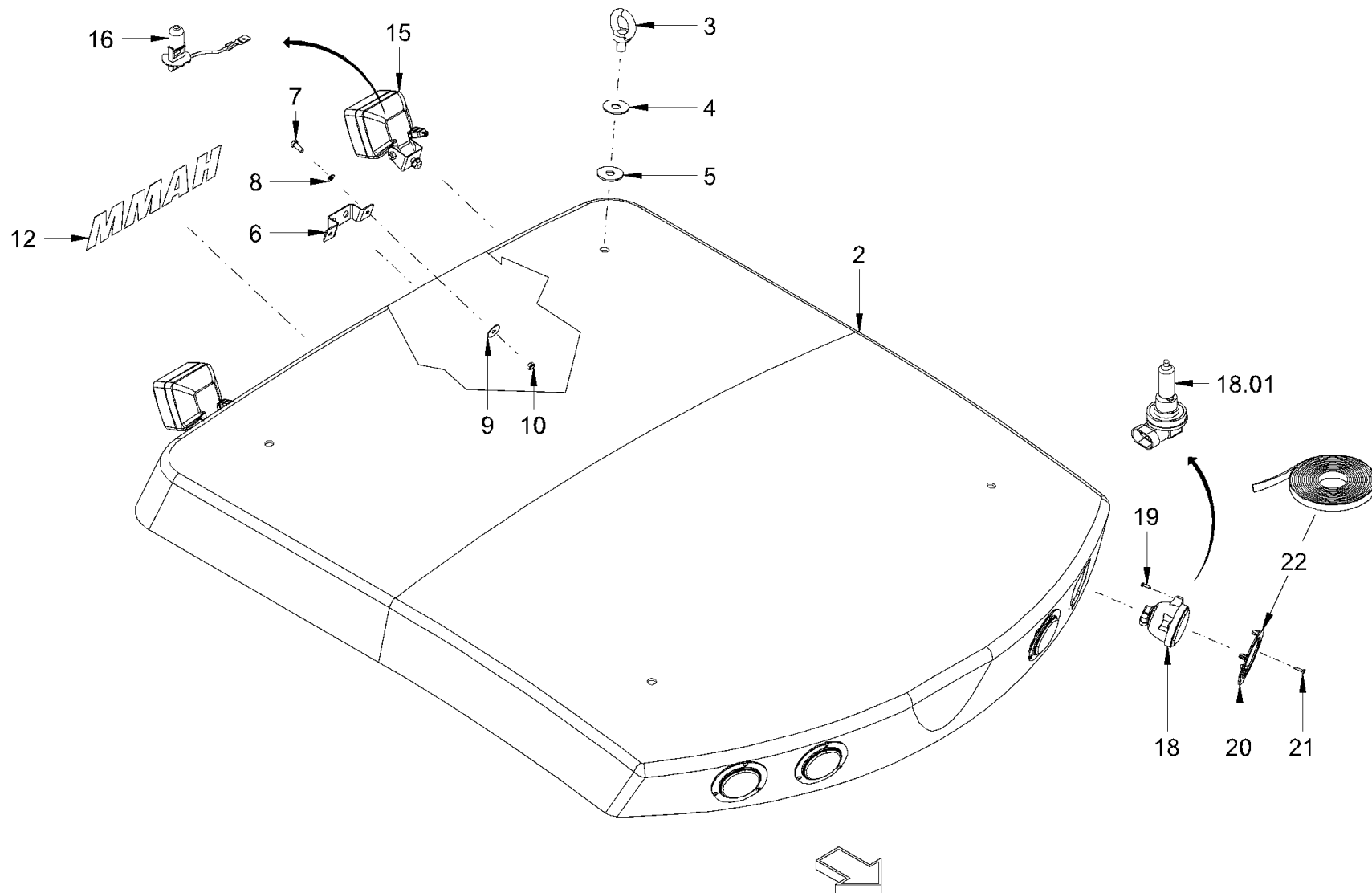

Baureihe: H208
 Serie:
 Código der serie:
 Code de série:

Gruppe:
 Assembly: 02.25.02 / 00
 Grupo: 2341388
 Groupe:

Benennung: **FAHRERKABINE**
 Designation: **OPERATOR'S CABIN**
 Denominación: **CABINA DEL CONDUCTOR**
 Dénomination: **CABINE DU CONDUCTEUR**

17/03/2020
 Seite 84
 2151411



Position Item Posición Position	Teile-Nr. Part No. Referencia Référence	Gültig für Valid for Válido para Valable	Menge Quantity Cantidad Quantité	Einheit Unit Unidad Unité	Benennung	Designation	Denominación	Dénomination
2	2314282	1-9999	1	PC	DACH	ROOF	TECHO	TOIT
3	2314567	1-9999	4	PC	RINGSCHRAUBE	LIFTING SCREW	TORNILLO DE ANILLO	VIS À ANNEAU DE LEVAGE
4	1204882	1-9999	4	PC	SCHEIBE	WASHER	ARANDELA	RONDELLE
5	2314554	1-9999	4	PC	SCHEIBE	WASHER	ARANDELA	RONDELLE
6	2314297	1-9999	1	PC	HALTER	HOLDER	SOPORTE	SUPPORT
7	2119339	1-9999	2	PC	SECHSKANTSCHRAUBE	HEXAGON SCREW	TORNILLO HEXAGONAL	VIS HEXAGONALE
8	216593	1-9999	2	PC	SCHEIBE	WASHER	ARANDELA	RONDELLE
9	260983	1-9999	2	PC	SCHEIBE	WASHER	ARANDELA	RONDELLE
10	1209302	1-9999	2	PC	SICHERUNGSMUTTER	SAFETY NUT	TUERCA DE SEGURIDAD	CONTRE-ÉCROU
12	2488783	1-9999	1	PC	SCHRIFTZUG	TYPE PLATE	PLACA INDICADORA	PLAQUE SIGNALÉTIQUE
15	1272209	1-9999	2	PC	ARBEITSSCHEINWERFER	WORKING LIGHT	FARO DE TRABAJO	PROJECTEUR DE TRAVAIL
16	366528	1-9999	2	PC	LAMPE	LAMP	LÁMPARA	LAMPE
18	2074846	1-9999	4	PC	ARBEITSSCHEINWERFER	WORKING LIGHT	FARO DE TRABAJO	PROJECTEUR DE TRAVAIL
18.01	2139155	1-9999	4	PC	LAMPE	LAMP	LÁMPARA	LAMPE
19	2020531	1-9999	12	PC	LINSENSCHRAUBE	FILLISTER HEAD SCREW	TORNILLO ALOMADO PULIDO	VIS À TÊTE BOMBÉE
20	2135431	1-9999	4	PC	FLANSCH	FLANGE	BRIDA	BRIDE
21	232998	1-9999	12	PC	BLECHSCHRAUBE	SHEET METAL SCREW	TORNILLO DE CHAPA	VIS À TÔLE
22	2314225	1-9999	0,60	M	DICHTUNGSPROFIL	SEALING PROFILE	PERFIL DE IMPERMEABILIZACIÓN	JOINT D'ÉTANCHÉITÉ PROFILÉ

Baureihe: Series: Código der serie: Code de série:	H208	Gruppe: Assembly: Grupo: Groupe:	02.25.02 / 00 2341388	Benennung: Designation: Denominación: Dénomination:	FAHRERKABINE OPERATOR'S CABIN CABINA DEL CONDUCTOR CABINE DU CONDUCTEUR	17/03/2020 Seite 85 2151411	
---	-------------	---	--	--	--	--	---

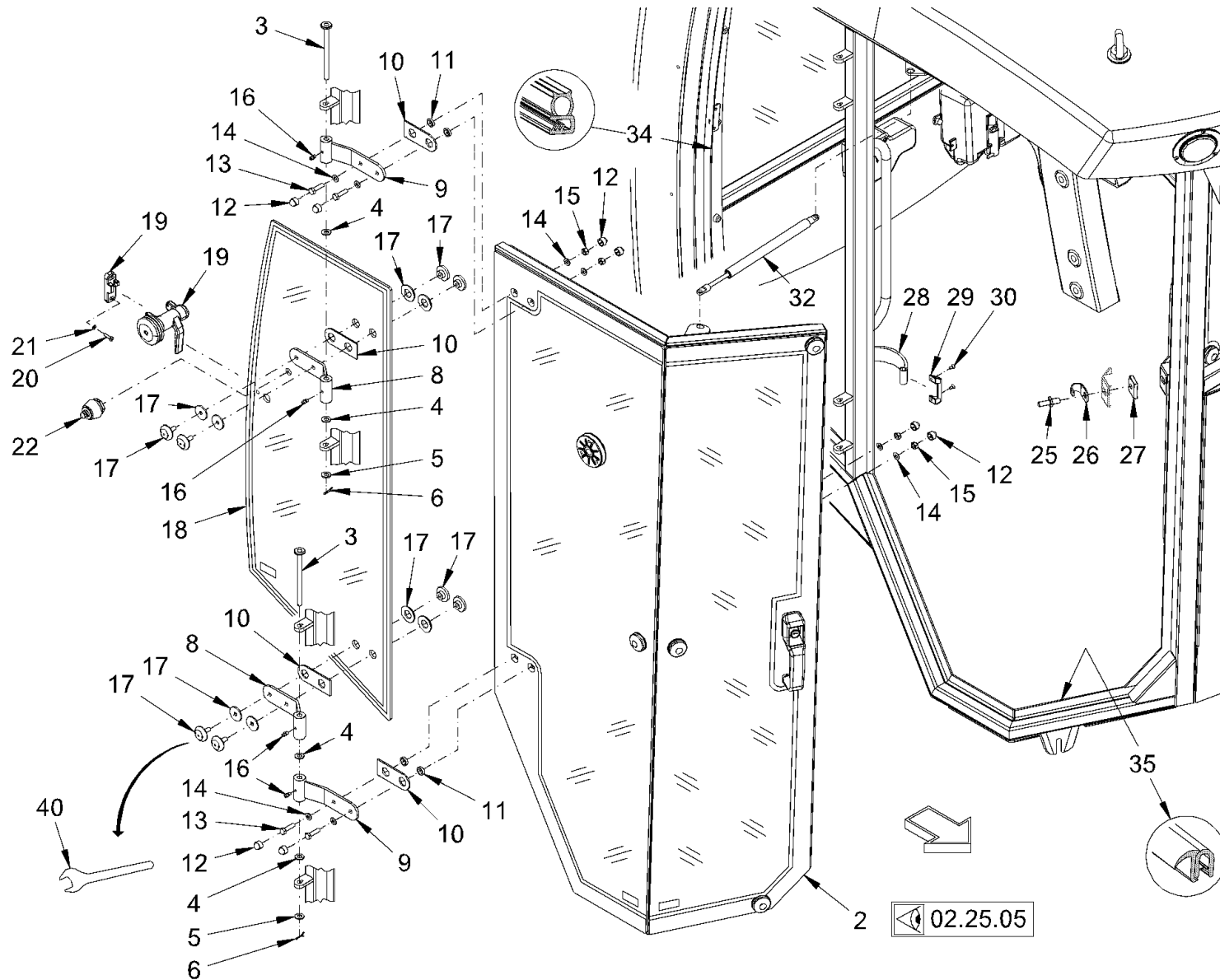

<p>Baureihe: H208 Series: H208 Código der serie: H208 Code de série: H208</p>	<p>Gruppe: 02.25.03 / 00 Assembly: 02.25.03 / 00 Grupo: 2341389 Groupe:</p>	<p>Benennung: FAHRERKABINE Designation: OPERATOR'S CABIN Denominación: CABINA DEL CONDUCTOR Dénomination: CABINE DU CONDUCTEUR</p>	<p>17/03/2020 Seite 86 2151411</p>	
--	--	---	--	---

Position Item Posición Position	Teile-Nr. Part No. Referencia Référence	Gültig für Valid for Válido para Valable	Menge Quantity Cantidad Quantité	Einheit Unit Unidad Unité	Benennung	Designation	Denominación	Dénomination
2	2314283	1-9999	1	PC	KABINENTÜR KOMPL.	CABIN DOOR COMPL.	PUERTA DE LA CABINA COMPL.	PORTIÈRE DE LA CABINE COMPL.
3	2314284	1-9999	2	PC	SCHARNIERSTIFT	HINGE PIN	CLAVIJA DE BISAGRA	CLOU DE CHARNIÈRE
4	2314727	1-9999	4	PC	DICHTRING	SEALING RING	ANILLO DE JUNTA	BAGUE À LÈVRES
5	216607	1-9999	2	PC	SCHEIBE	WASHER	ARANDELA	RONDELLE
6	253529	1-9999	2	PC	SPLINT	SPLIT PIN	CHAVETA	GOUPILLE FILETÉE FENDUE
8	2314293	1-9999	2	PC	SCHARNIER	HINGE	CHARNELA	CHARNIÈRE
9	2314294	1-9999	2	PC	SCHARNIER	HINGE	CHARNELA	CHARNIÈRE
10	2314312	1-9999	4	PC	DICHTUNG	SEALING	JUNTA	JOINT
11	2314565	1-9999	4	PC	DISTANZBUCHSE	DISTANCE BUSH	CASQUILLO DISTANCIADOR	DOUILLE DE DISTANCE
12	380512	1-9999	8	PC	SCHUTZKAPPE	PROTECTIVE CAP	CAPERUZA DE PROTECCIÓN	CAPUCHON DE PROTECTION
13	339180	1-9999	4	PC	SECHSKANTSCHRAUBE	HEXAGON SCREW	TORNILLO HEXAGONAL	VIS HEXAGONALE
14	216593	1-9999	4	PC	SCHEIBE	WASHER	ARANDELA	RONDELLE
15	1209302	1-9999	4	PC	SICHERUNGSMUTTER	SAFETY NUT	TUERCA DE SEGURIDAD	CONTRE-ÉCROU
16	220817	1-9999	4	PC	SCHMIERNIPPEL	GREASING NIPPLE	ENGRASADOR	GRAISSEUR
17	2314358	1-9999	4	PC	BEFESTIGUNG	FIXATION	FIJACIÓN	FIXATION
18	2296994	1-9999	1	PC	SEITENSCHIEBE	SIDE PANE	LUNA LATERAL	FENÊTRE LATÉRALE
19	2314523	1-9999	1	PC	FENSTERVERSCHLUSS	WINDOW LOCK	CIERRE DE VENTANA	FERMETURE DE LA FENÊTRE
20	215449	1-9999	2	PC	LINSENSCHRAUBE	FILLISTER HEAD SCREW	TORNILLO ALOMADO PULIDO	VIS À TÊTE BOMBÉE
21	216569	1-9999	2	PC	SCHEIBE	WASHER	ARANDELA	RONDELLE
22	1272098	1-9999	1	PC	BEFESTIGUNG	FIXATION	FIJACIÓN	FIXATION
25	1217453	1-9999	1	PC	SCHLIESSBOLZEN	CLOSING BOLT	PERNO DE CIERRE	BOULON DE FERMETURE
26	1248901	1-9999	1	PC	BÜGEL	BRACKET	ESTRIBO	BRIDE DE FIXATION
27	2314522	1-9999	1	PC	PLATTE	PLATE	PLACA	PLAQUE
28	2314530	1-9999	1	PC	FANGBAND	REBOUND STRAP	CINTA DE RETENCIÓN	BANDE DE GARDE
29	2314531	1-9999	2	PC	HALTER	HOLDER	SOPORTE	SUPPORT
30	2135522	1-9999	4	PC	SENKSCHRAUBE	COUNTERSUNK SCREW	TORNILLO AVELLANADO	VIS NOYÉE
32	1272128	1-9999	1	PC	GASFEDER	GAS SPRING	AMORTIGUADOR NEUMÁTICO	AMORTISSEUR PNEUMATIQUE
34	276766	1-9999	5,00	M	DICHTUNGSPROFIL	SEALING PROFILE	PERFIL DE IMPERMEABILIZACIÓN	JOINT D'ÉTANCHÉITÉ PROFILÉ
35	257249	1-9999	9,50	M	KANTENSCHUTZ	EDGE PROTECTION	PROTECCIÓN DE CANTOS	PROTÈGE-ARÊTE
40	2314526	1-9999	1	PC	WERKZEUG	TOOLS	HERRAMIENTAS	OUTILS

Baureihe: Series: Código der serie: Code de série:	H208	Gruppe: Assembly: Grupo: Groupe:	02.25.03 / 00 2341389	Benennung: Designation: Denominación: Dénomination:	FAHRERKABINE OPERATOR'S CABIN CABINA DEL CONDUCTOR CABINE DU CONDUCTEUR	17/03/2020 Seite 87 2151411	
---	------	---	--------------------------	--	--	--	---

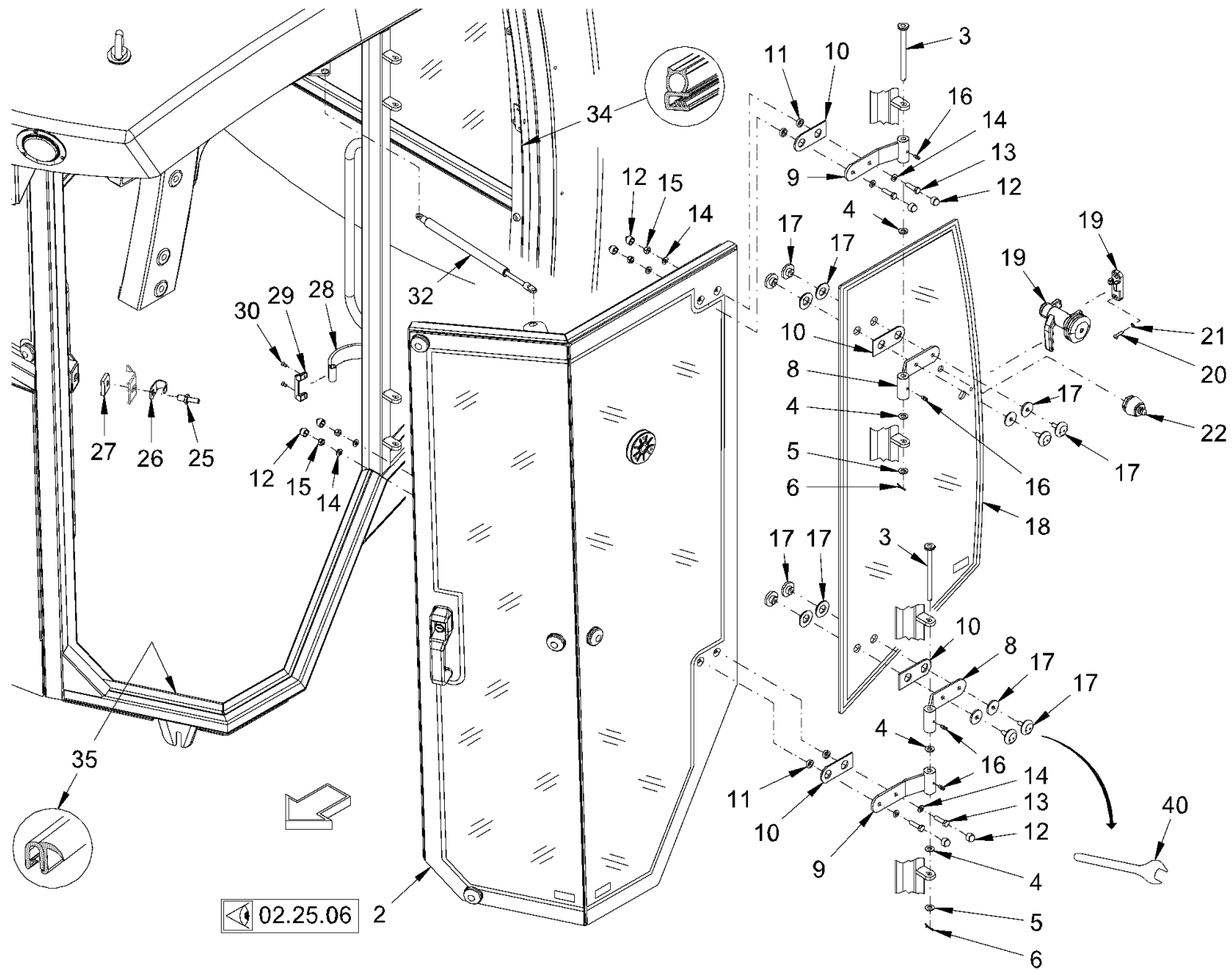

Baureihe:
Series: H208
Código der serie:
Code de série:

Gruppe:
Assembly: 02.25.04 / 00
Grupo:
Group: 2341390

Benennung: **FAHRERKABINE**
Designation: **OPERATOR'S CABIN**
Denominación: **CABINA DEL CONDUCTOR**
Dénomination: **CABINE DU CONDUCTEUR**

17/03/2020
Seite 88
2151411



Position Item Posición Position	Teile-Nr. Part No. Referencia Référence	Gültig für Valid for Válido para Valable	Menge Quantity Cantidad Quantité	Einheit Unit Unidad Unité	Benennung	Designation	Denominación	Dénomination
2	2314286	1-9999	1	PC	KABINENTÜR KOMPL.	CABIN DOOR COMPL.	PUERTA DE LA CABINA COMPL.	PORTIÈRE DE LA CABINE COMPL.
3	2314284	1-9999	2	PC	SCHARNIERSTIFT	HINGE PIN	CLAVIJA DE BISAGRA	CLOU DE CHARNIÈRE
4	2314727	1-9999	4	PC	DICHTRING	SEALING RING	ANILLO DE JUNTA	BAGUE À LÈVRES
5	216607	1-9999	2	PC	SCHEIBE	WASHER	ARANDELA	RONDELLE
6	253529	1-9999	2	PC	SPLINT	SPLIT PIN	CHAVETA	GOUPILLE FILETÉE FENDUE
8	2314293	1-9999	2	PC	SCHARNIER	HINGE	CHARNELA	CHARNIÈRE
9	2314294	1-9999	2	PC	SCHARNIER	HINGE	CHARNELA	CHARNIÈRE
10	2314312	1-9999	4	PC	DICHTUNG	SEALING	JUNTA	JOINT
11	2314565	1-9999	4	PC	DISTANZBUCHSE	DISTANCE BUSH	CASQUILLO DISTANCIADOR	DOUILLE DE DISTANCE
12	380512	1-9999	8	PC	SCHUTZKAPPE	PROTECTIVE CAP	CAPERUZA DE PROTECCIÓN	CAPUCHON DE PROTECTION
13	339180	1-9999	4	PC	SECHSKANTSCHRAUBE	HEXAGON SCREW	TORNILLO HEXAGONAL	VIS HEXAGONALE
14	216593	1-9999	4	PC	SCHEIBE	WASHER	ARANDELA	RONDELLE
15	1209302	1-9999	4	PC	SICHERUNGSMUTTER	SAFETY NUT	TUERCA DE SEGURIDAD	CONTRE-ÉCROU
16	220817	1-9999	4	PC	SCHMIERNIPPEL	GREASING NIPPLE	ENGRASADOR	GRAISSEUR
17	2314358	1-9999	4	PC	BEFESTIGUNG	FIXATION	FIJACIÓN	FIXATION
18	2296990	1-9999	1	PC	SEITENSCHIEBE	SIDE PANE	LUNA LATERAL	FENÊTRE LATÉRALE
19	2314524	1-9999	1	PC	FENSTERVERSCHLUSS	WINDOW LOCK	CIERRE DE VENTANA	FERMETURE DE LA FENÊTRE
20	215449	1-9999	2	PC	LINSENSCHRAUBE	FILLISTER HEAD SCREW	TORNILLO ALOMADO PULIDO	VIS À TÊTE BOMBÉE
21	216569	1-9999	2	PC	SCHEIBE	WASHER	ARANDELA	RONDELLE
22	1272098	1-9999	1	PC	BEFESTIGUNG	FIXATION	FIJACIÓN	FIXATION
25	1217453	1-9999	1	PC	SCHLIESSBOLZEN	CLOSING BOLT	PERNO DE CIERRE	BOULON DE FERMETURE
26	1248901	1-9999	1	PC	BÜGEL	BRACKET	ESTRIBO	BRIDE DE FIXATION
27	2314522	1-9999	1	PC	PLATTE	PLATE	PLACA	PLAQUE
28	2314530	1-9999	1	PC	FANGBAND	REBOUND STRAP	CINTA DE RETENCIÓN	BANDE DE GARDE
29	2314531	1-9999	2	PC	HALTER	HOLDER	SOPORTE	SUPPORT
30	2135522	1-9999	4	PC	SENKSCHRAUBE	COUNTERSUNK SCREW	TORNILLO AVELLANADO	VIS NOYÉE
32	1272128	1-9999	1	PC	GASFEDER	GAS SPRING	AMORTIGUADOR NEUMÁTICO	AMORTISSEUR PNEUMATIQUE
34	276766	1-9999	5,00	M	DICHTUNGSPROFIL	SEALING PROFILE	PERFIL DE IMPERMEABILIZACIÓN	JOINT D'ÉTANCHÉITÉ PROFILÉ
35	257249	1-9999	9,50	M	KANTENSCHUTZ	EDGE PROTECTION	PROTECCIÓN DE CANTOS	PROTÈGE-ARÊTE
40	2314526	1-9999	1	PC	WERKZEUG	TOOLS	HERRAMIENTAS	OUTILS

Baureihe: Series: Código der serie: Code de série:	H208	Gruppe: Assembly: Grupo: Groupe:	02.25.04 / 00 2341390	Benennung: Designation: Denominación: Dénomination:	FAHRERKABINE OPERATOR'S CABIN CABINA DEL CONDUCTOR CABINE DU CONDUCTEUR	17/03/2020 Seite 89 2151411	
---	------	---	--------------------------	--	--	--	---

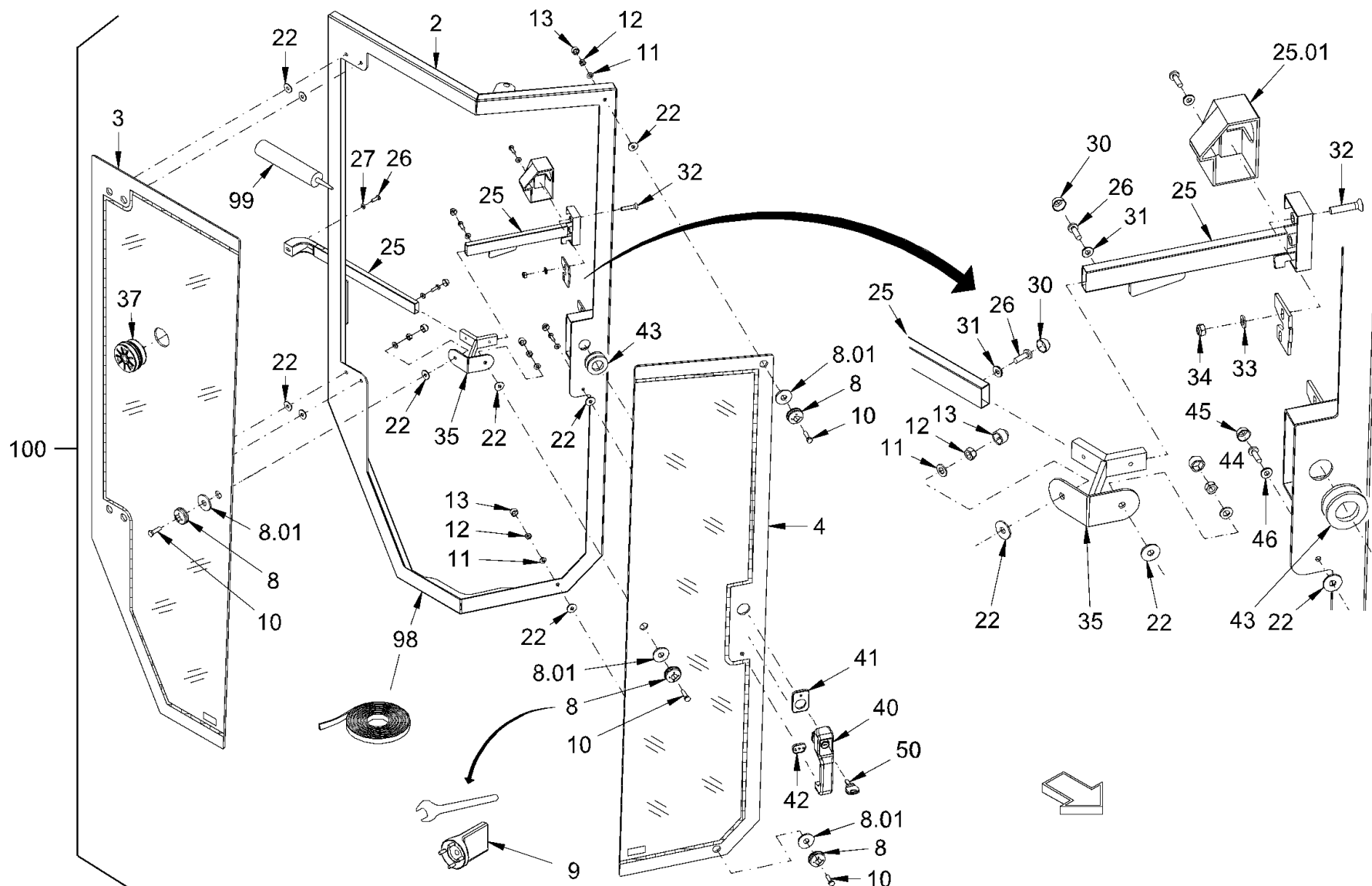

Baureihe: H208
 Series: H208
 Código der serie:
 Code de série:

Gruppe: 02.25.05 / 00
 Assembly: 02.25.05 / 00
 Grupo: 2341391
 Groupe:

Benennung: FAHRERKABINE
 Designation: OPERATOR'S CABIN
 Denominación: CABINA DEL CONDUCTOR
 Dénomination: CABINE DU CONDUCTEUR

17/03/2020
 Seite 90
 2151411



Position Item Posición Position	Teile-Nr. Part No. Referencia Référence	Gültig für Valid for Válido para Valable	Menge Quantity Cantidad Quantité	Einheit Unit Unidad Unité	Benennung	Designation	Denominación	Dénomination
2	2314208	1-9999	1	PC	TÜRRAHMEN	DOOR FRAME	CHASIS DE LA PUERTA	CHÂSSIS DE PORTE
3	2314209	1-9999	1	PC	TÜRSCHIEBE	DOOR PANE	LUNA DE LA PUERTA	GLACE POUR PORTE
4	2314212	1-9999	1	PC	TÜRSCHIEBE	DOOR PANE	LUNA DE LA PUERTA	GLACE POUR PORTE
8	2314243	1-9999	4	PC	BEFESTIGUNG	FIXATION	FIJACIÓN	FIXATION
8.01	2314229	1-9999	4	PC	DICHTUNG	SEALING	JUNTA	JOINT
9	2314525	1-9999	1	PC	WERKZEUG	TOOLS	HERRAMIENTAS	OUTILS
10	339180	1-9999	4	PC	SECHSKANTSCHRAUBE	HEXAGON SCREW	TORNILLO HEXAGONAL	VIS HEXAGONALE
11	216593	1-9999	4	PC	SCHEIBE	WASHER	ARANDELA	RONDELLE
12	2107680	1-9999	4	PC	SECHSKANTMUTTER	HEXAGONAL NUT	TUERCA HEXAGONAL	ECROU HEXAGONAL
13	380512	1-9999	4	PC	SCHUTZKAPPE	PROTECTIVE CAP	CAPERUZA DE PROTECCIÓN	CAPUCHON DE PROTECTION
22	2314232	1-9999	9	PC	SCHEIBE	WASHER	ARANDELA	RONDELLE
25	2314220	1-9999	1	PC	DREHFALLENSCHLOSS	CABINET BOLT	CIERRE GIRATORIO	VERROUILLAGE ROTATIF
25.01	2314215	1-9999	1	PC	ABDECKUNG	COVER	CUBIERTA	COUVERCLE
26	213829	1-9999	3	PC	SECHSKANTSCHRAUBE	HEXAGON SCREW	TORNILLO HEXAGONAL	VIS HEXAGONALE
27	216577	1-9999	2	PC	SCHEIBE	WASHER	ARANDELA	RONDELLE
30	2314246	1-9999	2	PC	ABDECKKAPPE	PROTECTING CAP	CAPACETE DE PROTECCIÓN	CAPUCHON DE PROTECTION
31	2314266	1-9999	2	PC	RING	RING	ANILLO	BAGUE
32	215422	1-9999	2	PC	SENKSCHRAUBE	COUNTERSUNK SCREW	TORNILLO AVELLANADO	VIS NOYÉE
33	216593	1-9999	2	PC	SCHEIBE	WASHER	ARANDELA	RONDELLE
34	216445	1-9999	2	PC	SECHSKANTMUTTER	HEXAGONAL NUT	TUERCA HEXAGONAL	ECROU HEXAGONAL
35	2314213	1-9999	1	PC	HALTERUNG	HOLDER SYSTEM	FIJACIÓN	FIXATION
37	1272071	1-9999	1	PC	BEFESTIGUNG	FIXATION	FIJACIÓN	FIXATION
40	2314245	1-9999	1	PC	SCHLOSSAUSSENGRIF	LOCK OUTSIDE HANDLE	TIRADOR EXTERIOR	POIGNÉE EXTÉRIEURE
41	386260	1-9999	1	PC	UNTERLAGE	SUPPORTING PLATE	CHAPA DE ASIENTO	TÔLE D'APPUI
42	386251	1-9999	1	PC	UNTERLAGE	SUPPORTING PLATE	CHAPA DE ASIENTO	TÔLE D'APPUI
43	2314226	1-9999	2	PC	DICHTRING	SEALING RING	ANILLO DE JUNTA	BAGUE À LÈVRES
44	2314739	1-9999	1	PC	LINSENSCHRAUBE	FILLISTER HEAD SCREW	TORNILLO ALOMADO PULIDO	VIS À TÊTE BOMBÉE
45	2314246	1-9999	1	PC	ABDECKKAPPE	PROTECTING CAP	CAPACETE DE PROTECCIÓN	CAPUCHON DE PROTECTION
46	2314266	1-9999	1	PC	RING	RING	ANILLO	BAGUE
50	367125	1-9999	1	PC	SCHLÜSSEL	KEY	LLAVE	CLÉ
98	2314225	1-9999	4,20	M	DICHTUNGSPROFIL	SEALING PROFILE	PERFIL DE IMPERMEABILIZACIÓN	JOINT D'ÉTANCHÉITÉ PROFILÉ
99	1270265	1-9999	1	PC	KLEBESET	ADHESIVE SET	JUEGO DE ADHESIVO	JEU D'ADHÉSIF
100	2314283	1-9999	1	PC	KABINENTÜR KOMPL.	CABIN DOOR COMPL.	PUERTA DE LA CABINA COMPL.	PORTIÈRE DE LA CABINE COMPL.

Baureihe: Series: Código der serie: Code de série:	H208	Gruppe: Assembly: Grupo: Groupe:	02.25.05 / 00 2341391	Benennung: Designation: Denominación: Dénomination:	FAHRERKABINE OPERATOR'S CABIN CABINA DEL CONDUCTOR CABINE DU CONDUCTEUR	17/03/2020 Seite 91 2151411	
---	-------------	---	--	--	--	--	---

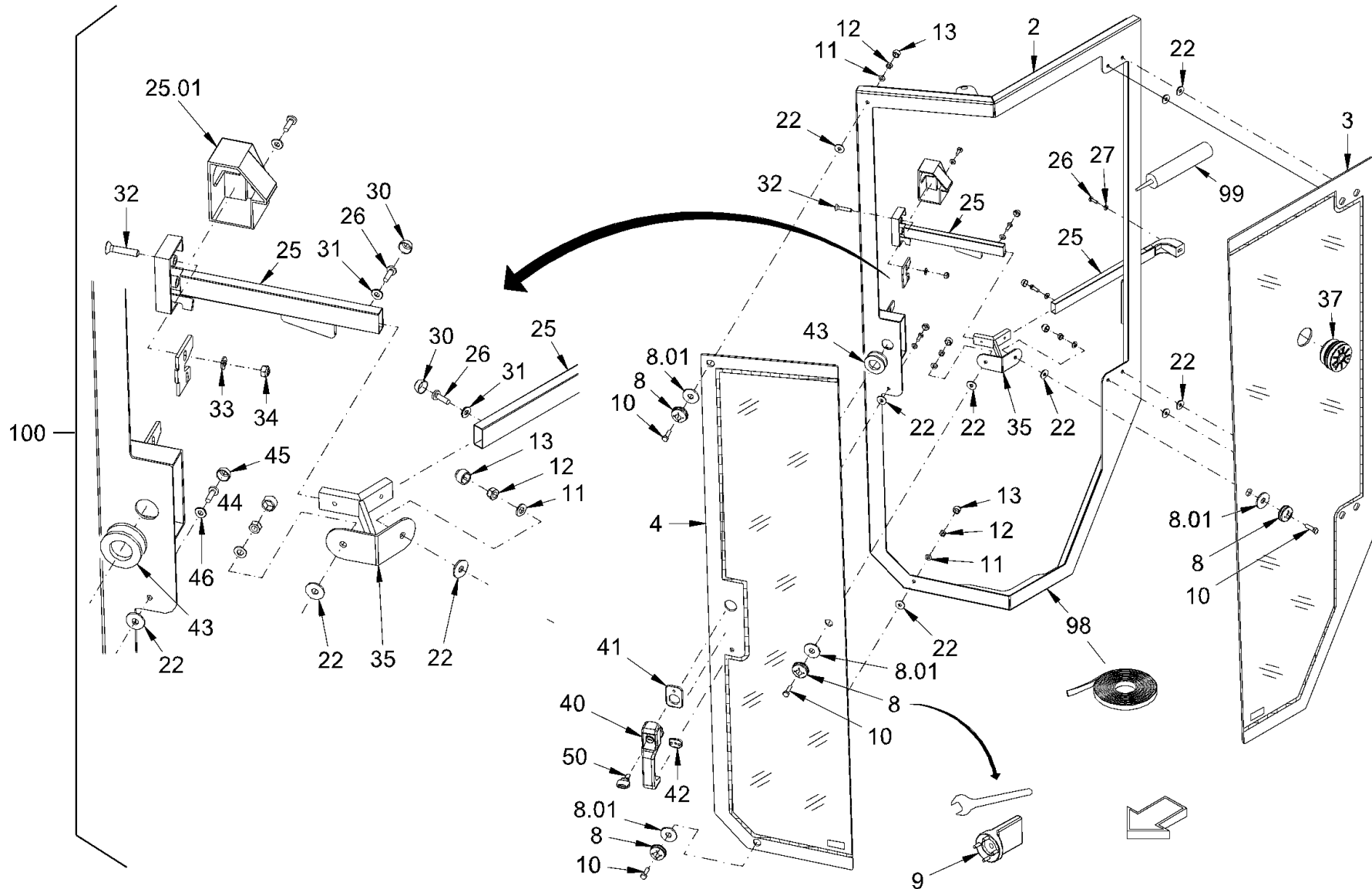

<p>Baureihe: H208 Series: H208 Código der serie: H208 Code de série: H208</p>	<p>Gruppe: 02.25.06 / 00 Assembly: 02.25.06 / 00 Grupo: 2341392 Groupe: 2341392</p>	<p>Benennung: FAHRERKABINE Designation: OPERATOR'S CABIN Denominación: CABINA DEL CONDUCTOR Dénomination: CABINE DU CONDUCTEUR</p>	<p>17/03/2020 Seite 92 2151411</p>	
--	--	---	--	---

Position Item Posición Position	Teile-Nr. Part No. Referencia Référence	Gültig für Valid for Válido para Valable	Menge Quantity Cantidad Quantité	Einheit Unit Unidad Unité	Benennung	Designation	Denominación	Dénomination
2	2314020	1-9999	1	PC	TÜRRAHMEN	DOOR FRAME	CHASIS DE LA PUERTA	CHÂSSIS DE PORTE
3	2314210	1-9999	1	PC	TÜRSCHEIBE	DOOR PANE	LUNA DE LA PUERTA	GLACE POUR PORTE
4	2314211	1-9999	1	PC	TÜRSCHEIBE	DOOR PANE	LUNA DE LA PUERTA	GLACE POUR PORTE
8	2314243	1-9999	4	PC	BEFESTIGUNG	FIXATION	FIJACIÓN	FIXATION
8.01	2314229	1-9999	4	PC	DICHTUNG	SEALING	JUNTA	JOINT
9	2314525	1-9999	1	PC	WERKZEUG	TOOLS	HERRAMIENTAS	OUTILS
10	339180	1-9999	4	PC	SECHSKANTSCHRAUBE	HEXAGON SCREW	TORNILLO HEXAGONAL	VIS HEXAGONALE
11	216593	1-9999	4	PC	SCHEIBE	WASHER	ARANDELA	RONDELLE
12	2107680	1-9999	4	PC	SECHSKANTMUTTER	HEXAGONAL NUT	TUERCA HEXAGONAL	ECROU HEXAGONAL
13	380512	1-9999	4	PC	SCHUTZKAPPE	PROTECTIVE CAP	CAPERUZA DE PROTECCIÓN	CAPUCHON DE PROTECTION
22	2314232	1-9999	9	PC	SCHEIBE	WASHER	ARANDELA	RONDELLE
25	2314221	1-9999	1	PC	DREHFALLENSCHLOSS	CABINET BOLT	CIERRE GIRATORIO	VERROUILLAGE ROTATIF
25.01	2314214	1-9999	1	PC	ABDECKUNG	COVER	CUBIERTA	COUVERCLE
26	213829	1-9999	3	PC	SECHSKANTSCHRAUBE	HEXAGON SCREW	TORNILLO HEXAGONAL	VIS HEXAGONALE
27	216577	1-9999	2	PC	SCHEIBE	WASHER	ARANDELA	RONDELLE
30	2314246	1-9999	2	PC	ABDECKKAPPE	PROTECTING CAP	CAPACETE DE PROTECCIÓN	CAPUCHON DE PROTECTION
31	2314266	1-9999	2	PC	RING	RING	ANILLO	BAGUE
32	215422	1-9999	2	PC	SENKSCHRAUBE	COUNTERSUNK SCREW	TORNILLO AVELLANADO	VIS NOYÉE
33	216593	1-9999	2	PC	SCHEIBE	WASHER	ARANDELA	RONDELLE
34	216445	1-9999	2	PC	SECHSKANTMUTTER	HEXAGONAL NUT	TUERCA HEXAGONAL	ECROU HEXAGONAL
35	2314213	1-9999	1	PC	HALTERUNG	HOLDER SYSTEM	FIJACIÓN	FIXATION
37	1272071	1-9999	1	PC	BEFESTIGUNG	FIXATION	FIJACIÓN	FIXATION
40	2314245	1-9999	1	PC	SCHLOSSAUSSENGRIF	LOCK OUTSIDE HANDLE	TIRADOR EXTERIOR	POIGNÉE EXTÉRIEURE
41	386260	1-9999	1	PC	UNTERLAGE	SUPPORTING PLATE	CHAPA DE ASIENTO	TÔLE D'APPUI
42	386251	1-9999	1	PC	UNTERLAGE	SUPPORTING PLATE	CHAPA DE ASIENTO	TÔLE D'APPUI
43	2314226	1-9999	2	PC	DICHTRING	SEALING RING	ANILLO DE JUNTA	BAGUE À LÈVRES
44	2314739	1-9999	1	PC	LINSENSCHRAUBE	FILLISTER HEAD SCREW	TORNILLO ALOMADO PULIDO	VIS À TÊTE BOMBÉE
45	2314246	1-9999	1	PC	ABDECKKAPPE	PROTECTING CAP	CAPACETE DE PROTECCIÓN	CAPUCHON DE PROTECTION
46	2314266	1-9999	1	PC	RING	RING	ANILLO	BAGUE
50	367125	1-9999	1	PC	SCHLÜSSEL	KEY	LLAVE	CLÉ
98	2314225	1-9999	4,20	M	DICHTUNGSPROFIL	SEALING PROFILE	PERFIL DE IMPERMEABILIZACIÓN	JOINT D'ÉTANCHÉITÉ PROFILÉ
99	1270265	1-9999	1	PC	KLEBESET	ADHESIVE SET	JUEGO DE ADHESIVO	JEU D'ADHÉSIF
100	2314286	1-9999	1	PC	KABINENTÜR KOMPL.	CABIN DOOR COMPL.	PUERTA DE LA CABINA COMPL.	PORTIÈRE DE LA CABINE COMPL.

Baureihe: Series: Código der serie: Code de série:	H208	Gruppe: Assembly: Grupo: Groupe:	02.25.06 / 00 2341392	Benennung: Designation: Denominación: Dénomination:	FAHRERKABINE OPERATOR'S CABIN CABINA DEL CONDUCTOR CABINE DU CONDUCTEUR	17/03/2020 Seite 93 2151411	
---	-------------	---	--	--	--	--	---

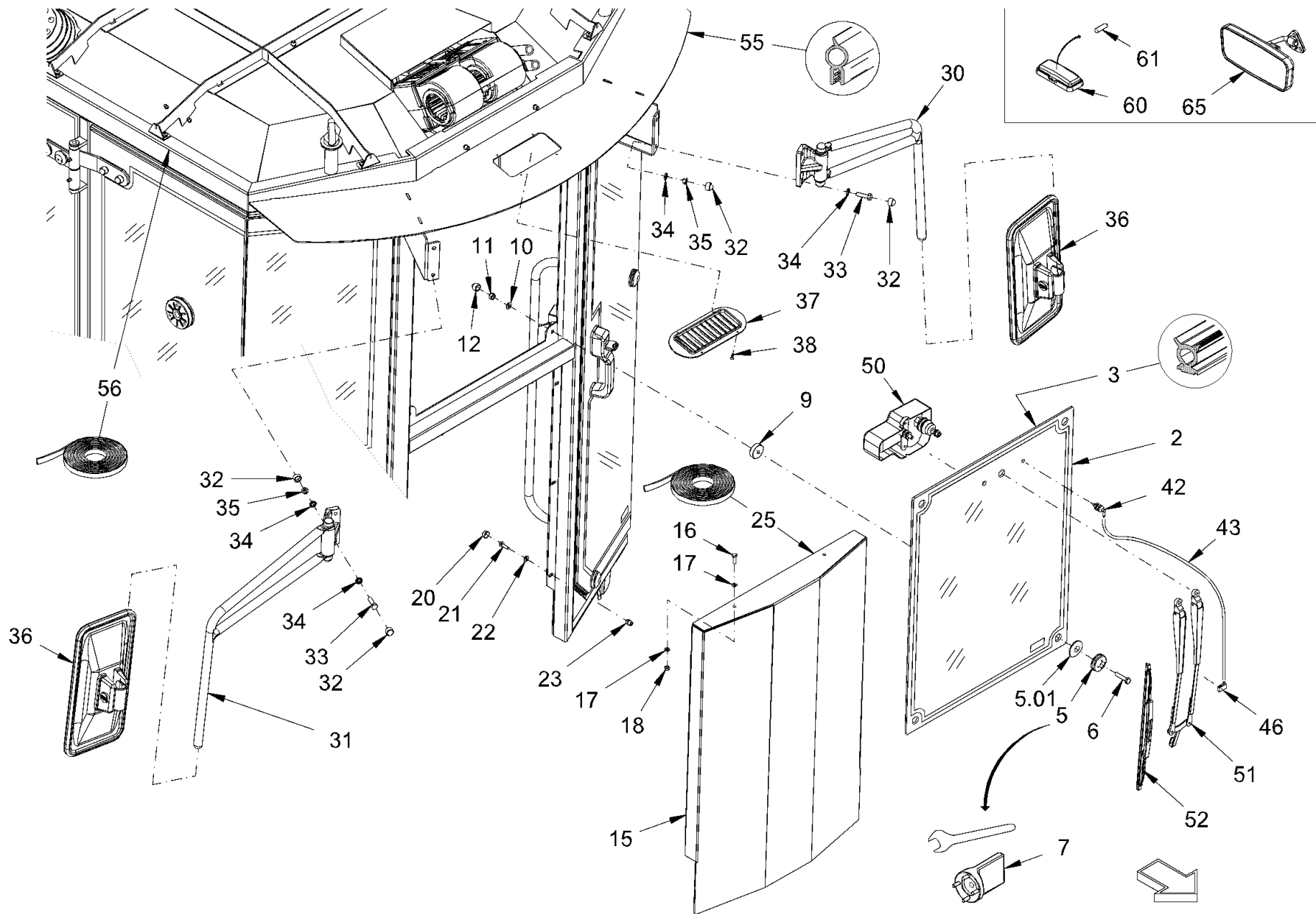

Baureihe: H208
 Series: H208
 Código der serie: H208
 Code de série: H208

Gruppe: 02.25.07 / 00
 Assembly: 02.25.07 / 00
 Grupo: 2341393
 Groupe: 2341393

Benennung: FAHRERKABINE
 Designation: OPERATOR'S CABIN
 Denominación: CABINA DEL CONDUCTOR
 Dénomination: CABINE DU CONDUCTEUR

17/03/2020
 Seite 94
 2151411



Position Item Posición Position	Teile-Nr. Part No. Referencia Référence	Gültig für Valid for Válido para Valable	Menge Quantity Cantidad Quantité	Einheit Unit Unidad Unité	Benennung	Designation	Denominación	Dénomination
2	2296986	1-9999	1	PC	FRONTSCHIEBE	FRONT WINDOW	VIDRIO FRONTAL	VITRE FRONTALE
3	2314576	1-9999	3,00	M	DICHTUNGSPROFIL	SEALING PROFILE	PERFIL DE IMPERMEABILIZACIÓN	JOINT D'ÉTANCHÉITÉ PROFILÉ
5	2314243	1-9999	4	PC	BEFESTIGUNG	FIXATION	FIJACIÓN	FIXATION
5.01	2314229	1-9999	4	PC	DICHTUNG	SEALING	JUNTA	JOINT
6	1209914	1-9999	4	PC	SECHSKANTSCHRAUBE	HEXAGON SCREW	TORNILLO HEXAGONAL	VIS HEXAGONALE
7	2314525	1-9999	1	PC	WERKZEUG	TOOLS	HERRAMIENTAS	OUTILS
9	2314314	1-9999	4	PC	DISTANZSTÜCK	DISTANCE PIECE	PIEZA DISTANCIADORA	PIÈCE INTERCALAIRE
10	216593	1-9999	4	PC	SCHEIBE	WASHER	ARANDELA	RONDELLE
11	2107680	1-9999	4	PC	SECHSKANTMUTTER	HEXAGONAL NUT	TUERCA HEXAGONAL	ECROU HEXAGONAL
12	380512	1-9999	4	PC	SCHUTZKAPPE	PROTECTIVE CAP	CAPERUZA DE PROTECCIÓN	CAPUCHON DE PROTECTION
15	2314289	1-9999	1	PC	VERKLEIDUNGSTEIL	COVERING PART	PIEZA DE RECUBRIMIENTO	PIÈCE DE REVÊTEMENT
16	213721	1-9999	2	PC	SECHSKANTSCHRAUBE	HEXAGON SCREW	TORNILLO HEXAGONAL	VIS HEXAGONALE
17	216577	1-9999	4	PC	SCHEIBE	WASHER	ARANDELA	RONDELLE
18	2136710	1-9999	2	PC	SICHERUNGSMUTTER	SAFETY NUT	TUERCA DE SEGURIDAD	CONTRE-ÉCROU
20	2314246	1-9999	6	PC	ABDECKKAPPE	PROTECTING CAP	CAPACETE DE PROTECCIÓN	CAPUCHON DE PROTECTION
21	323497	1-9999	6	PC	LINSENSCHRAUBE	FILLISTER HEAD SCREW	TORNILLO ALOMADO PULIDO	VIS À TÊTE BOMBÉE
22	2314266	1-9999	6	PC	RING	RING	ANILLO	BAGUE
23	2082930	1-9999	6	PC	BLINDNIETMUTTER	BLIND RIVET NUT	TUERCA REMACHE CIEGA	ECROU À RIVER AVEUGLE
25	614022	1-9999	1,00	M	MOOSGUMMIPROFIL	FOAM RUBBER PROFILE	PERFIL DE GOMA ESPUMOSA	JOINT EN CAOUTCHOUC
30	1240609	1-9999	1	PC	HALTESTANGE	STAY BAR	BARRA DE SUJECIÓN	RAIL DE RETENUE
31	1240617	1-9999	1	PC	HALTESTANGE	STAY BAR	BARRA DE SUJECIÓN	RAIL DE RETENUE
32	380512	1-9999	8	PC	SCHUTZKAPPE	PROTECTIVE CAP	CAPERUZA DE PROTECCIÓN	CAPUCHON DE PROTECTION
33	339180	1-9999	4	PC	SECHSKANTSCHRAUBE	HEXAGON SCREW	TORNILLO HEXAGONAL	VIS HEXAGONALE
34	2175172	1-9999	8	PC	SICHERUNGSSCHEIBE	LOCKING WASHER	DISCO DE SEGURIDAD	RONDELLE D'ARRÊT
35	2127020	1-9999	4	PC	SECHSKANTMUTTER	HEXAGONAL NUT	TUERCA HEXAGONAL	ECROU HEXAGONAL
36	1240625	1-9999	2	PC	SPIEGEL	MIRROR	ESPEJO	MIROIR
37	2272156	1-9999	1	PC	LUFTFILTER	AIR FILTER	FILTRO DE AIRE	FILTRE À AIR
38	2162338	1-9999	4	PC	SENKSCHRAUBE	COUNTERSUNK SCREW	TORNILLO AVELLANADO	VIS NOYÉE
42	2314364	1-9999	1	PC	WINKELSTUTZEN	ELBOW	CODO	RACCORD COUDÉ
43	2074036	1-9999	1,00	M	SCHLAUCH	HOSE	MANGUERA	TUYAU FLEXIBLES
46	2314336	1-9999	1	PC	SPRÜHDÜSE	SPRAY NOZZLE	TOBERA DE ASPERSIÓN	GICLEUR D'ARROSAGE
50	2243012	1-9999	1	PC	WISCHERMOTOR	WIPER MOTOR	MOTOR DEL LIMPIAPARABRISAS	MOTEUR D'ESSUIE-GLACE
51	2315165	1-9999	1	PC	WISCHERARM	WIPER ARM	LIMPIAPARABRISAS	PORTE BALAI

Baureihe: Series: Código der serie: Code de série:	H208	Gruppe: Assembly: Grupo: Groupe:	02.25.07 / 00 2341393	Benennung: Designation: Denominación: Dénomination:	FAHRERKABINE OPERATOR'S CABIN CABINA DEL CONDUCTOR CABINE DU CONDUCTEUR	17/03/2020 Seite 95 2151411	
---	------	---	--------------------------	--	--	--	---

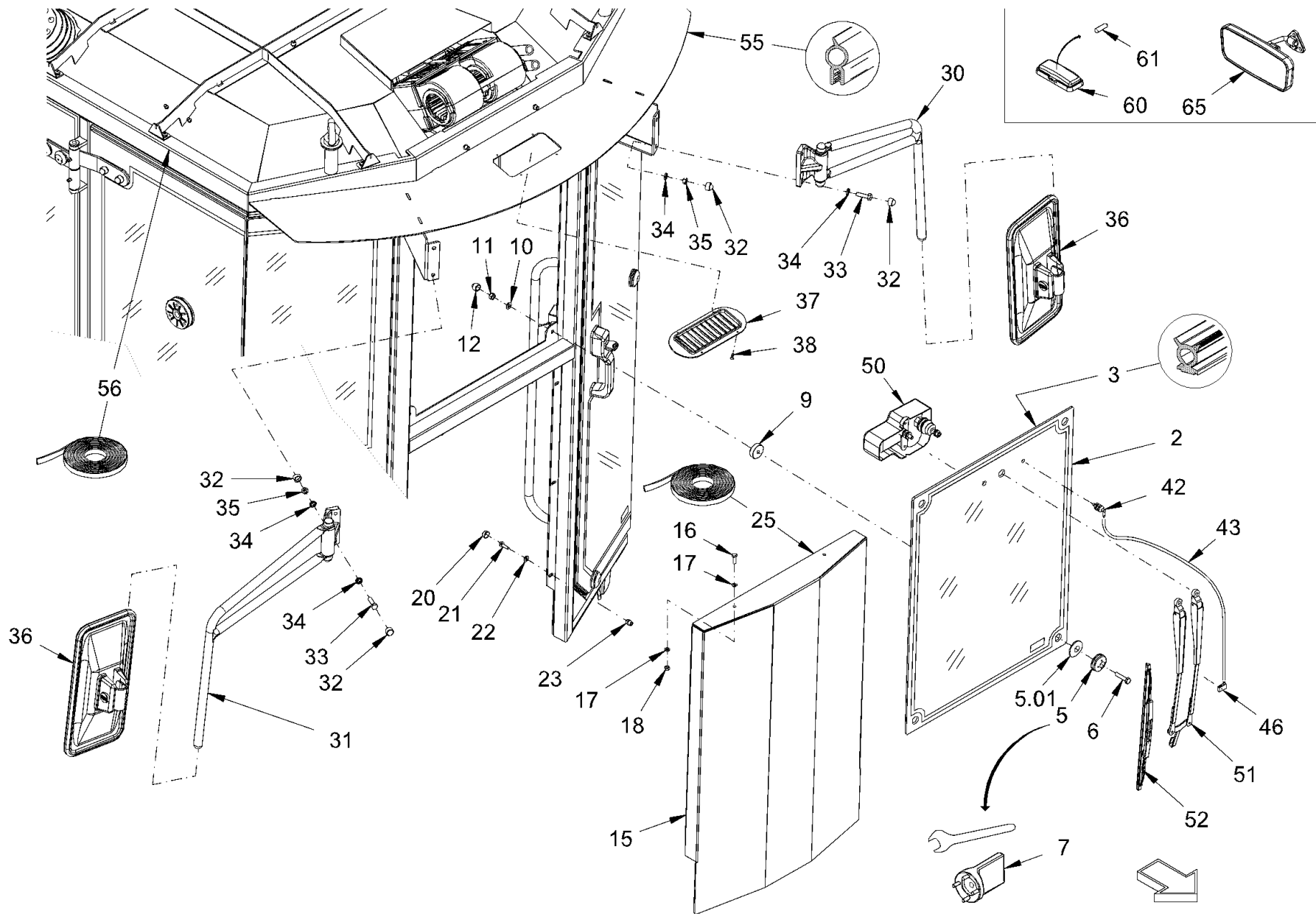

Baureihe: H208
 Series:
 Código der serie:
 Code de série:

Gruppe: 02.25.07 / 00
 Assembly:
 Grupo: 2341393
 Groupe:

Benennung: FAHRERKABINE
 Designation: OPERATOR'S CABIN
 Denominación: CABINA DEL CONDUCTOR
 Dénomination: CABINE DU CONDUCTEUR

17/03/2020
 Seite 96
 2151411



Position Item Posición Position	Teile-Nr. Part No. Referencia Référence	Gültig für Valid for Válido para Valable	Menge Quantity Cantidad Quantité	Einheit Unit Unidad Unité	Benennung	Designation	Denominación	Dénomination
52	1249169	1-9999	1	PC	WISCHERBLATT	WINDSHIELD RUBBER	BARREDERA DE CAUCHO-LIMPIAP.	RACLETTE D'ESSUI-GLACE
55	613794	1-9999	1,80	M	DICHTUNGSPROFIL	SEALING PROFILE	PERFIL DE IMPERMEABILIZACIÓN	JOINT D'ÉTANCHÉITÉ PROFILÉ
56	2026932	1-9999	2,00	M	DICHTUNGSBAND	SEALING TAPE	CINTA IMPERMEABILIZANTE	RUBAN D'ÉTANCHÉITÉ
60	2243023	1-9999	1	PC	INNENLEUCHTE	INSIDE LAMP	LUZ INTERIOR	LAMPE INTÉRIEURE
61	209600	1-9999	1	PC	LAMPE	LAMP	LÁMPARA	LAMPE
65	1272136	1-9999	1	PC	INNENSPIEGEL	INSIDE MIRROR	RETROVISOR INTERIOR	RÉTROVISEUR

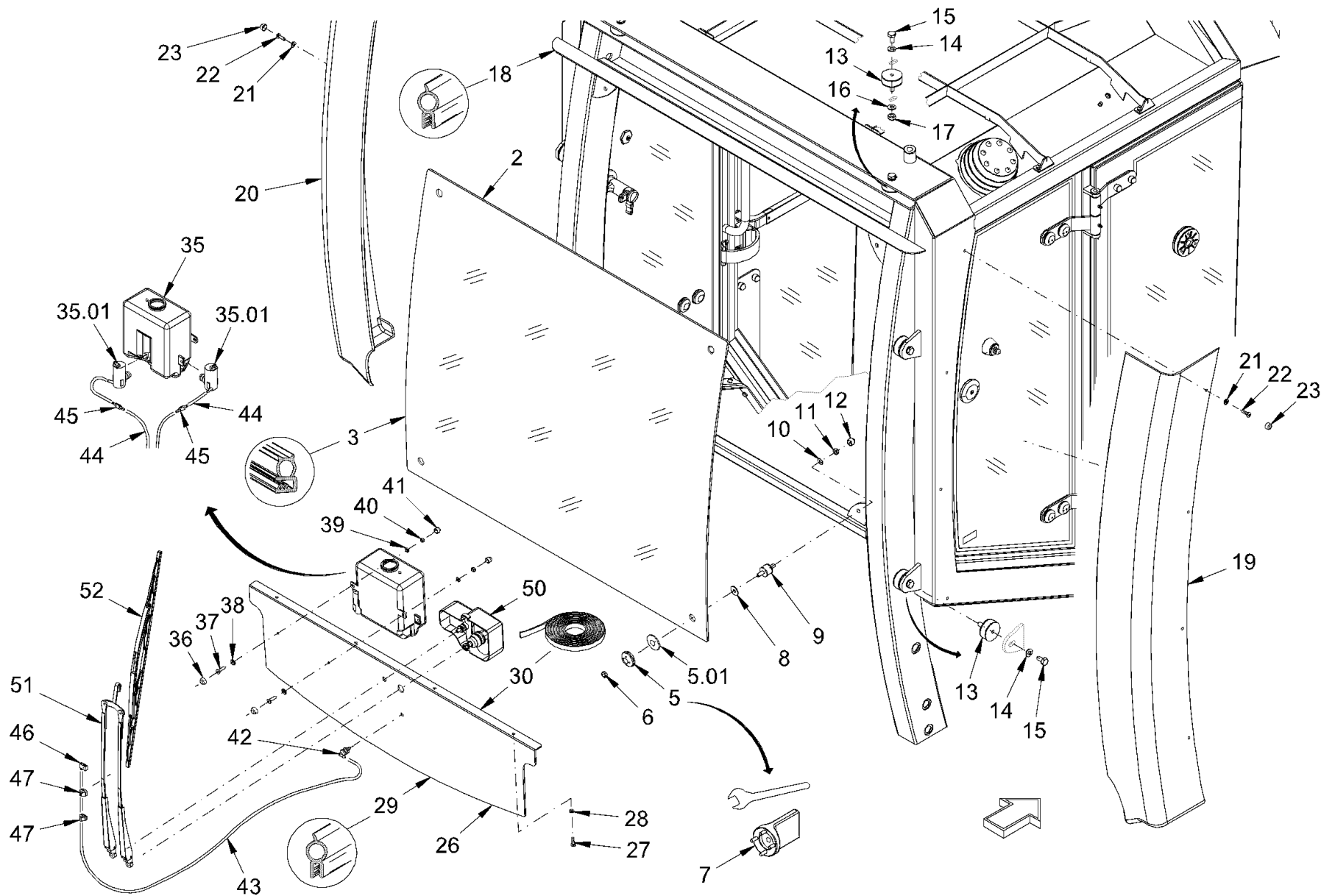

Baureihe: H208
 Series: H208
 Código der serie: H208
 Code de série: H208

Gruppe: 02.25.08 / 00
 Assembly: 02.25.08 / 00
 Grupo: 2341396
 Groupe: 2341396

Benennung: FAHRERKABINE
 Designation: OPERATOR'S CABIN
 Denominación: CABINA DEL CONDUCTOR
 Dénomination: CABINE DU CONDUCTEUR

17/03/2020
 Seite 98
 2151411



Position Item Posición Position	Teile-Nr. Part No. Referencia Référence	Gültig für Valid for Válido para Valable	Menge Quantity Cantidad Quantité	Einheit Unit Unidad Unité	Benennung	Designation	Denominación	Dénomination
2	2296982	1-9999	1	PC	HECKSCHEIBE	REAR PANE	LUNA TRASERA	VITRE ARRIÈRE
3	276766	1-9999	4,00	M	DICHTUNGSPROFIL	SEALING PROFILE	PERFIL DE IMPERMEABILIZACIÓN	JOINT D'ÉTANCHÉITÉ PROFILÉ
5	2314243	1-9999	4	PC	BEFESTIGUNG	FIXATION	FIJACIÓN	FIXATION
5.01	2314229	1-9999	4	PC	DICHTUNG	SEALING	JUNTA	JOINT
6	2107680	1-9999	4	PC	SECHSKANTMUTTER	HEXAGONAL NUT	TUERCA HEXAGONAL	ECROU HEXAGONAL
7	2314525	1-9999	1	PC	WERKZEUG	TOOLS	HERRAMIENTAS	OUTILS
8	2314232	1-9999	4	PC	SCHEIBE	WASHER	ARANDELA	RONDELLE
9	2314344	1-9999	4	PC	ANSCHLAGPUFFER	RUBBER BUFFER	TAMPÓN DE TOPE	BUTOIR
10	216593	1-9999	4	PC	SCHEIBE	WASHER	ARANDELA	RONDELLE
11	2107680	1-9999	4	PC	SECHSKANTMUTTER	HEXAGONAL NUT	TUERCA HEXAGONAL	ECROU HEXAGONAL
12	380512	1-9999	4	PC	SCHUTZKAPPE	PROTECTIVE CAP	CAPERUZA DE PROTECCIÓN	CAPUCHON DE PROTECTION
13	2314341	1-9999	6	PC	ANSCHLAGPUFFER	RUBBER BUFFER	TAMPÓN DE TOPE	BUTOIR
14	216607	1-9999	6	PC	SCHEIBE	WASHER	ARANDELA	RONDELLE
15	2119445	1-9999	6	PC	SECHSKANTSCHRAUBE	HEXAGON SCREW	TORNILLO HEXAGONAL	VIS HEXAGONALE
16	216607	1-9999	2	PC	SCHEIBE	WASHER	ARANDELA	RONDELLE
17	388220	1-9999	2	PC	SICHERUNGSMUTTER	SAFETY NUT	TUERCA DE SEGURIDAD	CONTRE-ÉCROU
18	613794	1-9999	1,00	M	DICHTUNGSPROFIL	SEALING PROFILE	PERFIL DE IMPERMEABILIZACIÓN	JOINT D'ÉTANCHÉITÉ PROFILÉ
19	2314281	1-9999	1	PC	VERKLEIDUNGSTEIL	COVERING PART	PIEZA DE RECUBRIMIENTO	PIÈCE DE REVÊTEMENT
20	2314305	1-9999	1	PC	VERKLEIDUNGSTEIL	COVERING PART	PIEZA DE RECUBRIMIENTO	PIÈCE DE REVÊTEMENT
21	2314266	1-9999	8	PC	RING	RING	ANILLO	BAGUE
22	323497	1-9999	8	PC	LINSENSCHRAUBE	FILLISTER HEAD SCREW	TORNILLO ALOMADO PULIDO	VIS À TÊTE BOMBÉE
23	2314246	1-9999	8	PC	ABDECKKAPPE	PROTECTING CAP	CAPACETE DE PROTECCIÓN	CAPUCHON DE PROTECTION
26	2314311	1-9999	1	PC	VERKLEIDUNGSTEIL	COVERING PART	PIEZA DE RECUBRIMIENTO	PIÈCE DE REVÊTEMENT
27	323497	1-9999	4	PC	LINSENSCHRAUBE	FILLISTER HEAD SCREW	TORNILLO ALOMADO PULIDO	VIS À TÊTE BOMBÉE
28	216577	1-9999	4	PC	SCHEIBE	WASHER	ARANDELA	RONDELLE
29	613794	1-9999	1,25	M	DICHTUNGSPROFIL	SEALING PROFILE	PERFIL DE IMPERMEABILIZACIÓN	JOINT D'ÉTANCHÉITÉ PROFILÉ
30	614022	1-9999	1,00	M	MOOSGUMMIPROFIL	FOAM RUBBER PROFILE	PERFIL DE GOMA ESPUMOSA	JOINT EN CAOUTCHOUC
35	2243219	1-9999	1	PC	BEHÄLTER MIT PUMPE	TANK WITH PUMP	CONTENEDOR CON BOMBA	RÉSERVOIR AVEC POMPE
35.01	2243021	1-9999	2	PC	PUMPE	PUMP	BOMBA	POMPE
36	2314246	1-9999	2	PC	ABDECKKAPPE	PROTECTING CAP	CAPACETE DE PROTECCIÓN	CAPUCHON DE PROTECTION
37	323497	1-9999	2	PC	LINSENSCHRAUBE	FILLISTER HEAD SCREW	TORNILLO ALOMADO PULIDO	VIS À TÊTE BOMBÉE
38	2314266	1-9999	2	PC	RING	RING	ANILLO	BAGUE
39	216577	1-9999	2	PC	SCHEIBE	WASHER	ARANDELA	RONDELLE

Baureihe: Series: Código der serie: Code de série:	H208	Gruppe: Assembly: Grupo: Groupe:	02.25.08 / 00 2341396	Benennung: Designation: Denominación: Dénomination:	FAHRERKABINE OPERATOR'S CABIN CABINA DEL CONDUCTOR CABINE DU CONDUCTEUR	17/03/2020 Seite 99 2151411	
---	------	---	--------------------------	--	--	--	---

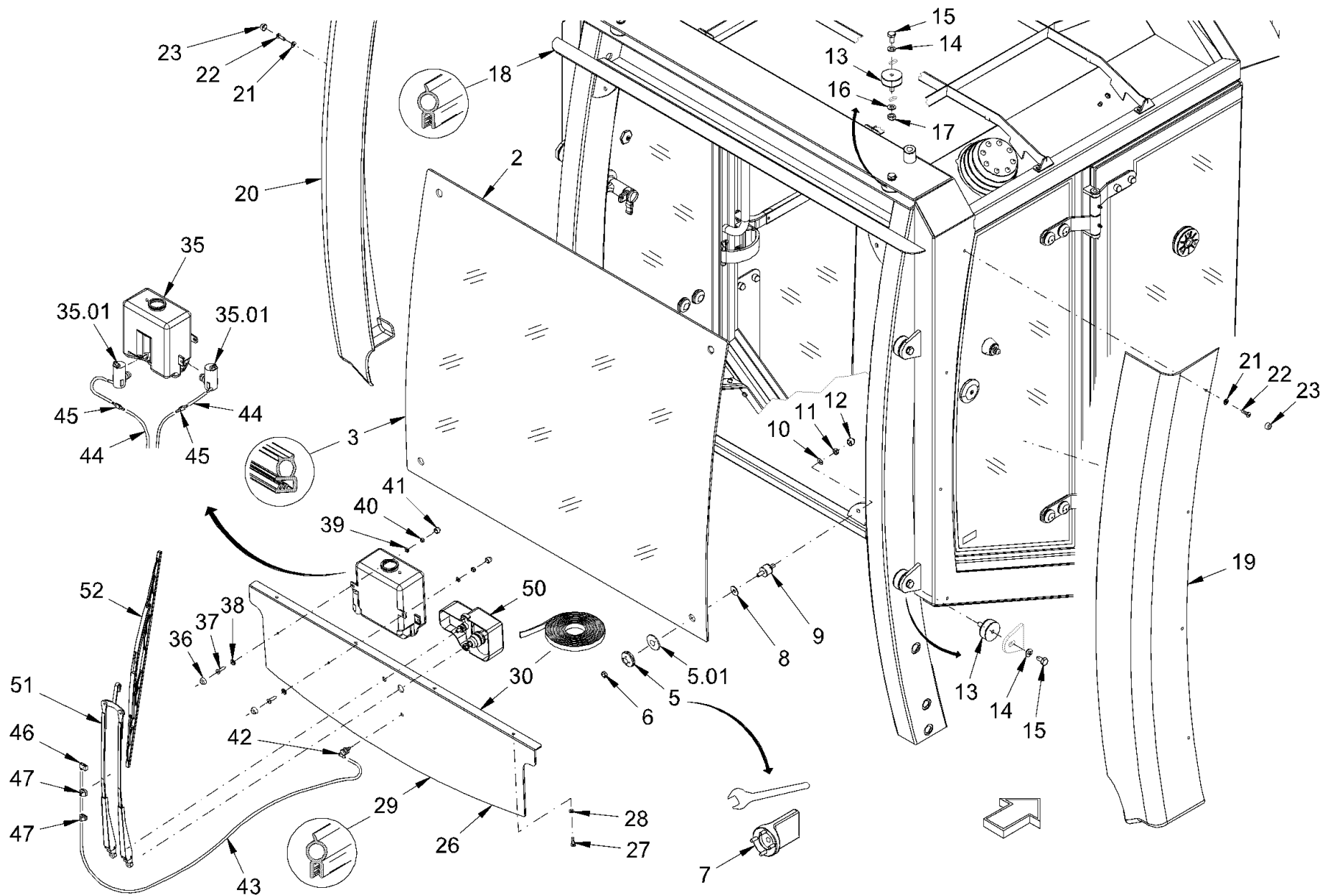

Baureihe: H208
 Series: H208
 Código der serie: H208
 Code de série: H208

Gruppe: 02.25.08 / 00
 Assembly: 02.25.08 / 00
 Grupo: 2341396
 Gruppe: 2341396

Benennung: FAHRERKABINE
 Designation: OPERATOR'S CABIN
 Denominación: CABINA DEL CONDUCTOR
 Dénomination: CABINE DU CONDUCTEUR

17/03/2020
 Seite 100
 2151411



Position Item Posición Position	Teile-Nr. Part No. Referencia Référence	Gültig für Valid for Válido para Valable	Menge Quantity Cantidad Quantité	Einheit Unit Unidad Unité	Benennung	Designation	Denominación	Dénomination
40	2136710	1-9999	2	PC	SICHERUNGSMUTTER	SAFETY NUT	TUERCA DE SEGURIDAD	CONTRE-ÉCROU
41	1260316	1-9999	2	PC	SCHUTZKAPPE	PROTECTIVE CAP	CAPERUZA DE PROTECCIÓN	CAPUCHON DE PROTECTION
42	2314364	1-9999	1	PC	WINKELSTUTZEN	ELBOW	CODO	RACCORD COUDÉ
43	2074036	1-9999	1,00	M	SCHLAUCH	HOSE	MANGUERA	TUYAU FLEXIBLES
44	297844	1-9999	4,00	M	PVC-SCHLAUCH	PVC HOSE	MANGUERA DE PVC	FLEXIBLE EN PVC
45	2314584	1-9999	1	PC	RÜCKSCHLAGVENTIL	NON-RETURN VALVE	VÁLVULA DE RETENCION	SOUPAPE DE NON-RETOUR
46	2314336	1-9999	1	PC	SPRÜHDÜSE	SPRAY NOZZLE	TOBERA DE ASPERSIÓN	GICLEUR D'ARROSAGE
47	2314371	1-9999	2	PC	CLIP	CLIP	CLIP	CLIP
50	2243012	1-9999	1	PC	WISCHERMOTOR	WIPER MOTOR	MOTOR DEL LIMPIAPARABRISAS	MOTEUR D'ESSUIE-GLACE
51	2314580	1-9999	1	PC	WISCHERARM	WIPER ARM	LIMPIAPARABRISAS	PORTE BALAI
52	2314360	1-9999	1	PC	WISCHERBLATT	WINDSHIELD RUBBER	BARREDERA DE CAUCHO-LIMPIAP.	RACLETTE D'ESSUI-GLACE

Baureihe: Series: Código der serie: Code de série:	H208	Gruppe: Assembly: Grupo: Groupe:	02.25.08 / 00 2341396	Benennung: Designation: Denominación: Dénomination:	FAHRERKABINE OPERATOR'S CABIN CABINA DEL CONDUCTOR CABINE DU CONDUCTEUR	17/03/2020 Seite 101 2151411	
---	------	---	--------------------------	--	--	------------------------------------	---

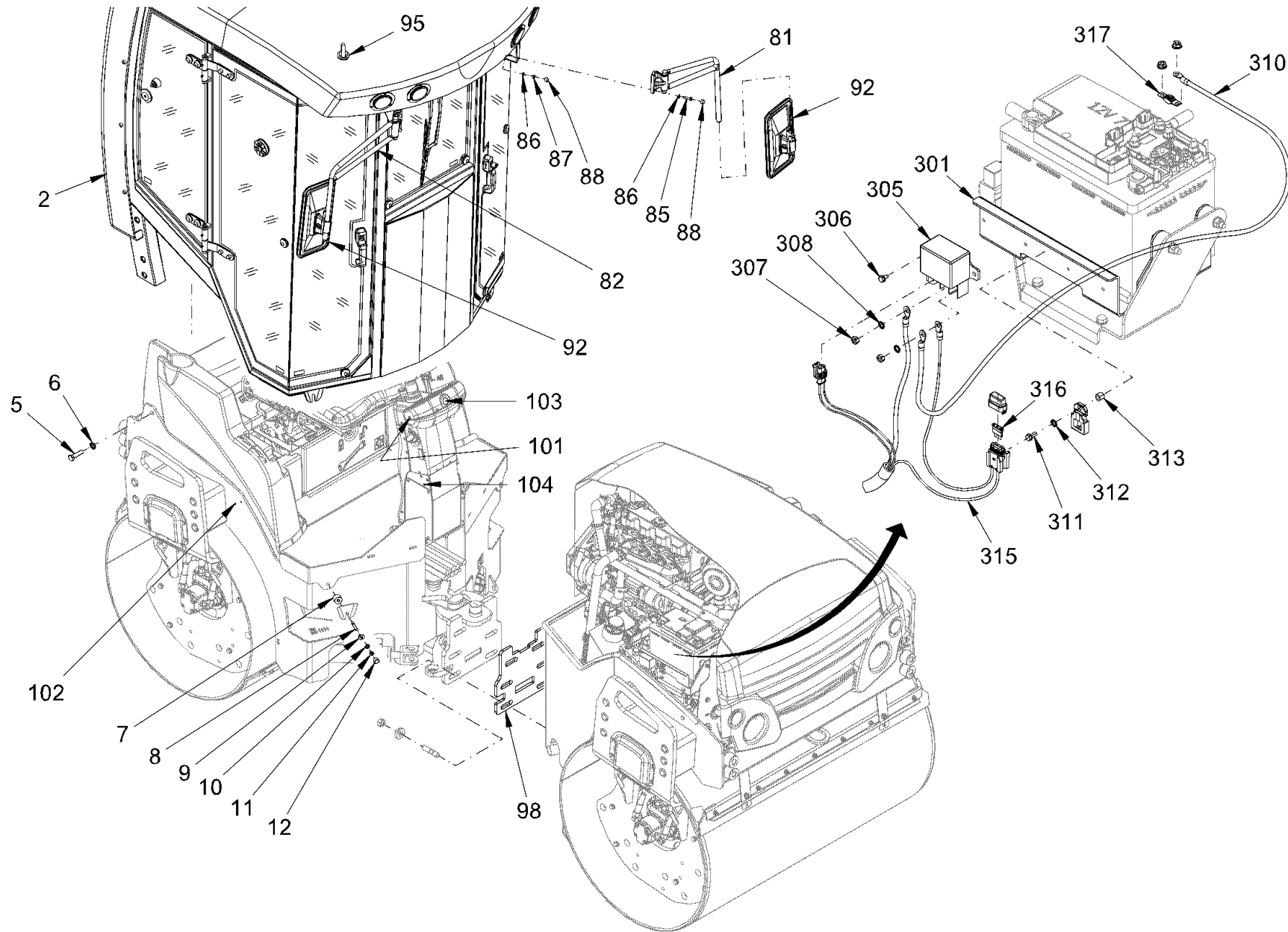

<p>Baureihe: H208 Series: H208 Código der serie: H208 Code de série: H208</p>	<p>Gruppe: 02.25.09 / 00 Assembly: 02.25.09 / 00 Grupo: 2341397 Groupe: 2341397</p>	<p>Benennung: FAHRERKABINE Designation: OPERATOR'S CABIN Denominación: CABINA DEL CONDUCTOR Dénomination: CABINE DU CONDUCTEUR</p>	<p>17/03/2020 Seite 102 2151411</p>	
--	--	---	---	---

Position Item Posición Position	Teile-Nr. Part No. Referencia Référence	Gültig für Valid for Válido para Valable	Menge Quantity Cantidad Quantité	Einheit Unit Unidad Unité	Benennung	Designation	Denominación	Dénomination
2	2236609	1-9999	1	PC	FAHRERKABINE KOMPL.	DRIVER'S CABIN COMPL.	CABINA DEL CONDUCTOR COMPL.	CABINE DU CONDUCTEUR COMPL.
5	2119459	1-9999	2	PC	SECHSKANTSCHRAUBE	HEXAGON SCREW	TORNILLO HEXAGONAL	VIS HEXAGONALE
6	2175178	1-9999	2	PC	SICHERUNGSSCHEIBE	LOCKING WASHER	DISCO DE SEGURIDAD	RONDELLE D'ARRÊT
7	2319037	1-9999	2	PC	DISTANZSTÜCK	DISTANCE PIECE	PIEZA DISTANCIADORA	PIÈCE INTERCALAIRE
8	2256299	1-9999	2	PC	STIFTSCHRAUBE	STUD SCREW	ESPÁRRAGO	GOUJON FILETÉ
9	2235849	1-9999	2	PC	SCHEIBE	WASHER	ARANDELA	RONDELLE
10	2175174	1-9999	2	PC	SICHERUNGSSCHEIBE	LOCKING WASHER	DISCO DE SEGURIDAD	RONDELLE D'ARRÊT
11	2127021	1-9999	2	PC	SECHSKANTMUTTER	HEXAGONAL NUT	TUERCA HEXAGONAL	ECROU HEXAGONAL
12	2546183	1-9999	2	PC	SCHUTZKAPPE	PROTECTIVE CAP	CAPERUZA DE PROTECCIÓN	CAPUCHON DE PROTECTION
81	1240609	1-9999	1	PC	HALTESTANGE	STAY BAR	BARRA DE SUJECIÓN	RAIL DE RETENUE
82	1240617	1-9999	1	PC	HALTESTANGE	STAY BAR	BARRA DE SUJECIÓN	RAIL DE RETENUE
85	339180	1-9999	4	PC	SECHSKANTSCHRAUBE	HEXAGON SCREW	TORNILLO HEXAGONAL	VIS HEXAGONALE
86	2175172	1-9999	8	PC	SICHERUNGSSCHEIBE	LOCKING WASHER	DISCO DE SEGURIDAD	RONDELLE D'ARRÊT
87	2127020	1-9999	4	PC	SECHSKANTMUTTER	HEXAGONAL NUT	TUERCA HEXAGONAL	ECROU HEXAGONAL
88	380512	1-9999	8	PC	SCHUTZKAPPE	PROTECTIVE CAP	CAPERUZA DE PROTECCIÓN	CAPUCHON DE PROTECTION
92	1240625	1-9999	2	PC	SPIEGEL	MIRROR	ESPEJO	MIROIR
95	1213792	1-9999	4	PC	SECHSKANTSCHRAUBE	HEXAGON SCREW	TORNILLO HEXAGONAL	VIS HEXAGONALE
98	2278247	1-9999	1	PC	DISTANZBLECH	DISTANCE SHEET	CHAPA DE DISTANCIA	TÔLE D'ÉCARTEMENT
101	2108672	1-9999	2	PC	VERSCHLUSSSTOPFEN	FILLER CAP	TAPÓN DE CIERRE	BOUCHON
102	353426	1-9999	4	PC	VERSCHLUSSSTOPFEN	FILLER CAP	TAPÓN DE CIERRE	BOUCHON
103	2112920	1-9999	1	PC	VERSCHLUSSSTOPFEN	FILLER CAP	TAPÓN DE CIERRE	BOUCHON
104	1298216	1-9999	6	PC	VERSCHLUSSSTOPFEN	FILLER CAP	TAPÓN DE CIERRE	BOUCHON
301	2239964	1-9999	1	PC	BLECH	METAL PLATE	CHAPA	TÔLE
305	1289829	1-9999	1	PC	RELAIS	RELAY	RELE	RELAIS
306	387223	1-9999	2	PC	SICHERUNGSSCHRAUBE	SAFETY SCREW	TORNILLO DE SEGURIDAD	VIS DE FIXATION
307	2041835	1-9999	2	PC	SECHSKANTMUTTER	HEXAGONAL NUT	TUERCA HEXAGONAL	ECROU HEXAGONAL
308	2427525	1-9999	2	PC	FEDERRING	SPRING RING	ARANDELA ELÁSTICA	RONDELLE ÉLASTIQUE
310	2239966	1-9999	1	PC	KABELBAUM	CABLE HARNESS	MAZO DE CABLES	FAISCEAU DE CÂBLES
311	215449	1-9999	1	PC	LINSENSCHRAUBE	FILLISTER HEAD SCREW	TORNILLO ALOMADO PULIDO	VIS À TÊTE BOMBÉE
312	354589	1-9999	1	PC	FÄCHERSCHEIBE	SERRATED LOCK WASHER	ARANDELA ELÁSTICA DENTADA	RONDELLE À ÉVENTAIL
313	2029637	1-9999	1	PC	DISTANZBUCHSE	DISTANCE BUSH	CASQUILLO DISTANCIADOR	DOUILLE DE DISTANCE
315	2239967	1-9999	1	PC	KABELBAUM	CABLE HARNESS	MAZO DE CABLES	FAISCEAU DE CÂBLES
316	384054	1-9999	1	PC	FLACHSICHERUNG	BLADE-TYPE FUSE	FUSIBLE PLANO	FUSIBLE À LANGUETTE

Baureihe: Series: Código der serie: Code de série:	H208	Gruppe: Assembly: Grupo: Groupe:	02.25.09 / 00 2341397	Benennung: Designation: Denominación: Dénomination:	FAHRERKABINE OPERATOR'S CABIN CABINA DEL CONDUCTOR CABINE DU CONDUCTEUR	17/03/2020 Seite 103 2151411	
---	------	---	--------------------------	--	--	---	---

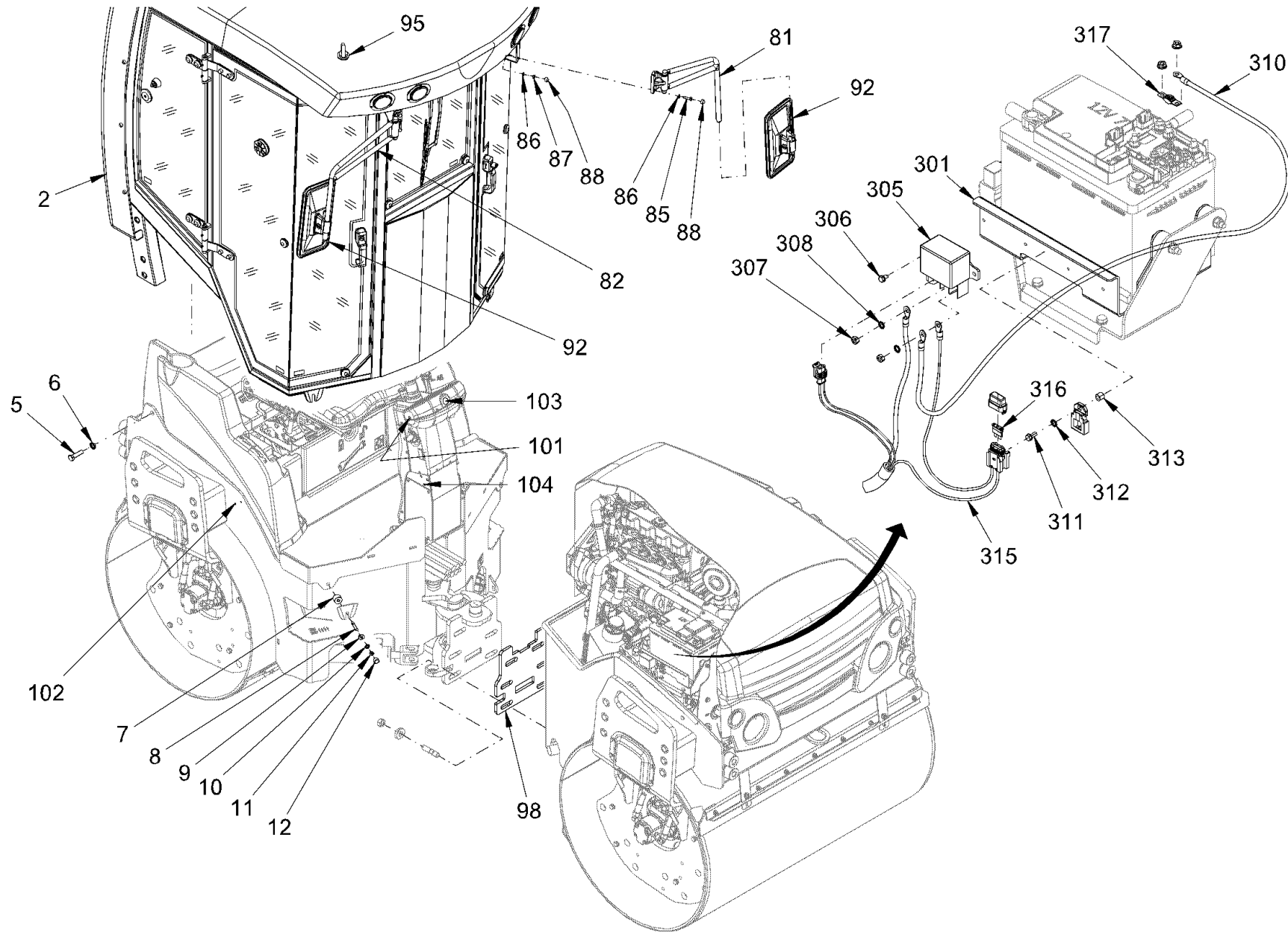

<p>Baureihe: H208 Series: H208 Código der serie: H208 Code de série: H208</p>	<p>Gruppe: 02.25.09 / 00 Assembly: 02.25.09 / 00 Grupo: 2341397 Groupe:</p>	<p>Benennung: FAHRERKABINE Designation: OPERATOR'S CABIN Denominación: CABINA DEL CONDUCTOR Dénomination: CABINE DU CONDUCTEUR</p>	<p>17/03/2020 Seite 104 2151411</p>	
--	--	---	---	---

Position Item Posición Position	Teile-Nr. Part No. Referencia Référence	Gültig für Valid for Válido para Valable	Menge Quantity Cantidad Quantité	Einheit Unit Unidad Unité	Benennung	Designation	Denominación	Dénomination
317	1292064	1-9999	1	PC	FLACHSICHERUNG	BLADE-TYPE FUSE	FUSIBLE PLANO	FUSIBLE À LANGUETTE

Baureihe: Series: Código der serie: Code de série:	H208	Gruppe: Assembly: Grupo: Groupe:	02.25.09 / 00 2341397	Benennung: Designation: Denominación: Dénomination:	FAHRERKABINE OPERATOR'S CABIN CABINA DEL CONDUCTOR CABINE DU CONDUCTEUR	17/03/2020 Seite 105 2151411	
---	------	---	--------------------------	--	--	------------------------------------	---

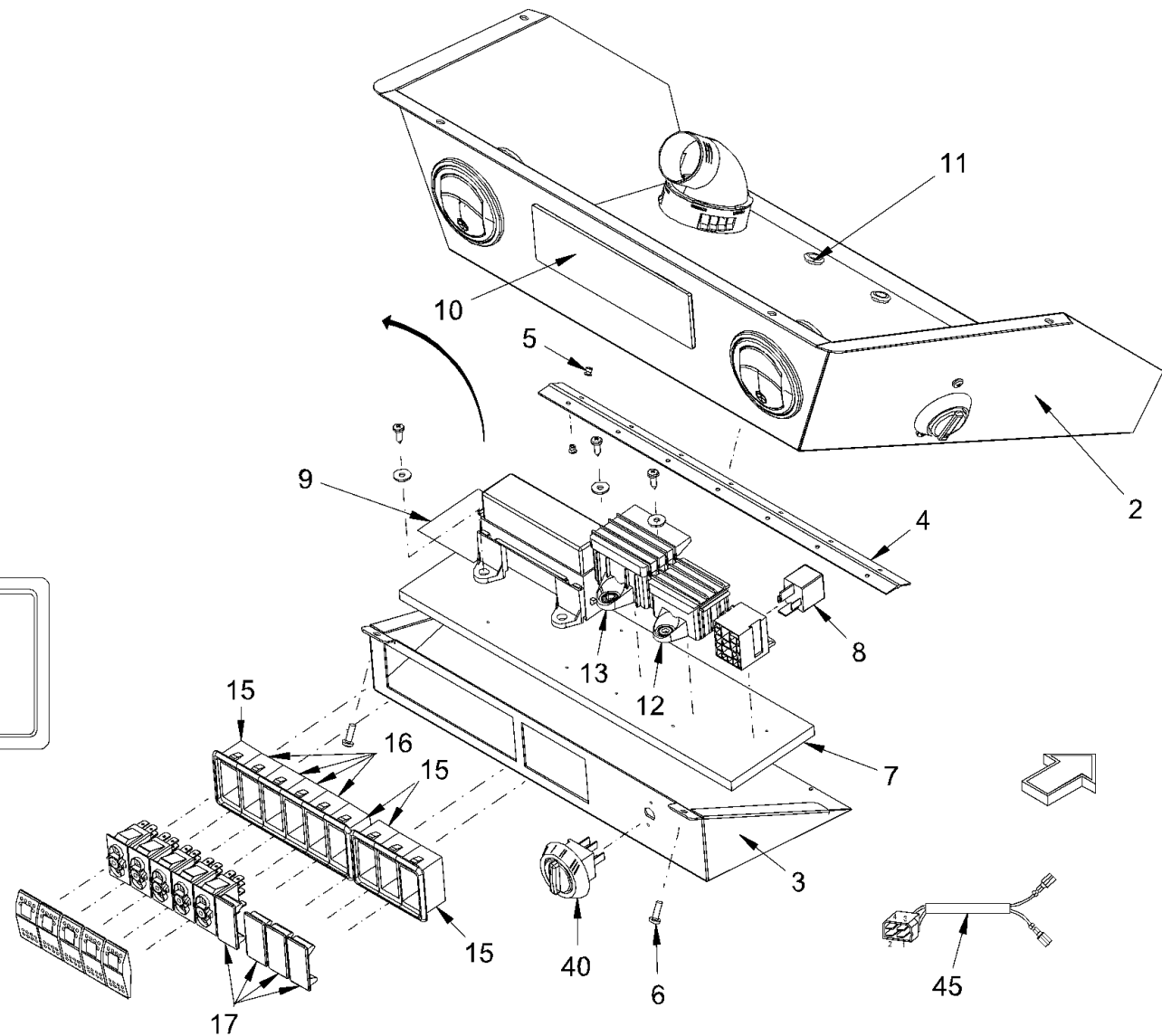
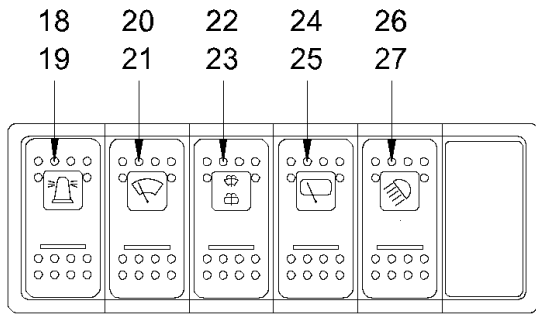
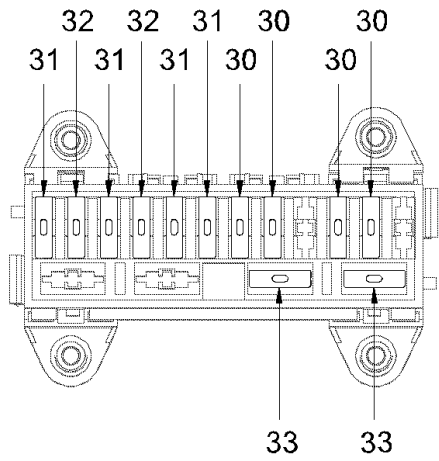

<p>Baureihe: H208 Series: H208 Código der serie: H208 Code de série: H208</p>	<p>Gruppe: 02.25.10 / 00 Assembly: 02.25.10 / 00 Grupo: 2341398 Groupe: 2341398</p>	<p>Benennung: FAHRERKABINE Designation: OPERATOR'S CABIN Denominación: CABINA DEL CONDUCTOR Dénomination: CABINE DU CONDUCTEUR</p>	<p>17/03/2020 Seite 106 2151411</p>	
--	--	---	---	---

Position Item Posición Position	Teile-Nr. Part No. Referencia Référence	Gültig für Valid for Válido para Valable	Menge Quantity Cantidad Quantité	Einheit Unit Unidad Unité	Benennung	Designation	Denominación	Dénomination
2	2314763	1-9999	1	PC	KONSOLE	CONSOLE	CONSOLA	CONSOLE
3	2314764	1-9999	1	PC	KONSOLE	CONSOLE	CONSOLA	CONSOLE
4	2314332	1-9999	1	PC	SCHARNIER	HINGE	CHARNELA	CHARNIÈRE
5	261823	1-9999	14	PC	DORNNIET	BOLT RIVET	REMACHE	RIVET
6	229911	1-9999	2	PC	LINSENSCHRAUBE	FILLISTER HEAD SCREW	TORNILLO ALOMADO PULIDO	VIS À TÊTE BOMBÉE
7	2314296	1-9999	1	PC	GRUNDPLATTE	BASE PLATE	PLACA DE BASE	PLAQUE DE BASE
8	2035291	1-9999	1	PC	RELAIS	RELAY	RELE	RELAIS
9	2315160	1-9999	1	PC	TYPENSCHILD	NAMEPLATE	PLACA DE IDENTIFICACIÓN	PLAQUE SIGNALÉTIQUE
10	2314324	1-9999	1	PC	DECKEL	LID	TAPA	COUVERCLE
11	2314322	1-9999	2	PC	KABELTÜLLE	CABLE SUPPORT SLEEVE	BOQUILLA DE CABLE	PASSE-FIL
12	2314544	1-9999	1	PC	VERTEILER	DISTRIBUTOR	DISTRIBUIDOR	DISTRIBUTEUR
13	2314542	1-9999	1	PC	VERTEILER	DISTRIBUTOR	DISTRIBUIDOR	DISTRIBUTEUR
15	1269437	1-9999	4	PC	RAHMEN	FRAME	BASTIDOR	CADRE
16	1269445	1-9999	5	PC	RAHMEN	FRAME	BASTIDOR	CADRE
17	1263005	1-9999	4	PC	DECKEL	LID	TAPA	COUVERCLE
18	1262955	1-9999	1	PC	SCHALTER	SWITCH	INTERRUPTOR	INTERRUPTEUR
19	1291947	1-9999	1	PC	WIPPE, RUNDUMKENNLEUCHTE	ROCKER, ROTATING BEAM LIGHT	SOPORTE BASC., LUZ GIRATORIA	BASCULE, GYROPHARE
20	1262955	1-9999	1	PC	SCHALTER	SWITCH	INTERRUPTOR	INTERRUPTEUR
21	2089888	1-9999	1	PC	WIPPE, SCHEIBENWISCHER	ROCKER, WINDSHIELD WIPER	SOP. BASC. LIMPIAPARABRISAS	BASCULE, ESSUIE-GLACE
22	1269488	1-9999	1	PC	DRUCKTASTER	PUSH BUTTON	PULSADOR	BOUTON-POUSSOIR
23	2089887	1-9999	1	PC	WIPPE, SCHEIBENWISCHER	ROCKER, WINDSHIELD WIPER	SOP. BASC. LIMPIAPARABRISAS	BASCULE, ESSUIE-GLACE
24	1262955	1-9999	1	PC	SCHALTER	SWITCH	INTERRUPTOR	INTERRUPTEUR
25	2089889	1-9999	1	PC	WIPPE, SCHEIBENWISCHER	ROCKER, WINDSHIELD WIPER	SOP. BASC. LIMPIAPARABRISAS	BASCULE, ESSUIE-GLACE
26	1262955	1-9999	1	PC	SCHALTER	SWITCH	INTERRUPTOR	INTERRUPTEUR
27	1291920	1-9999	1	PC	WIPPE, ARBEITSSCHEINWERFER	ROCKER, WORKING SPOTLIGHTS	SOPORTE BASC., FAROS TRABAJO	BASCULE, PHARES DE TRAVAIL
30	386197	1-9999	4	PC	FLACHSICHERUNG 5A	BLADE-TYPE FUSE 5A	FUSIBLE PLANO 5A	FUSIBLE À LANGUETTE 5A
31	384054	1-9999	4	PC	FLACHSICHERUNG 10A	BLADE-TYPE FUSE 10A	FUSIBLE PLANO 10A	FUSIBLE À LANGUETTE 10A
32	384062	1-9999	2	PC	FLACHSICHERUNG 15A	BLADE-TYPE FUSE 15A	FUSIBLE PLANO 15A	FUSIBLE À LANGUETTE 15A
33	386200	1-9999	2	PC	FLACHSICHERUNG 20A	BLADE-TYPE FUSE 20A	FUSIBLE PLANO 20A	FUSIBLE À LANGUETTE 20A
40	2243035	1-9999	1	PC	SCHALTER	SWITCH	INTERRUPTOR	INTERRUPTEUR
45	2242681	1-9999	1	PC	KABELBAUM FAHRERKABINE	WIRE HARNESS OPERATING CABIN	MAZO CABLES CABINA CONDUCTOR	FAISCEAU CÂBLES CABINE COND.

Baureihe: Series: Código der serie: Code de série:	H208	Gruppe: Assembly: Grupo: Groupe:	02.25.10 / 00 2341398	Benennung: Designation: Denominación: Dénomination:	FAHRERKABINE OPERATOR'S CABIN CABINA DEL CONDUCTOR CABINE DU CONDUCTEUR	17/03/2020 Seite 107 2151411	
---	------	---	--------------------------	--	--	---	---

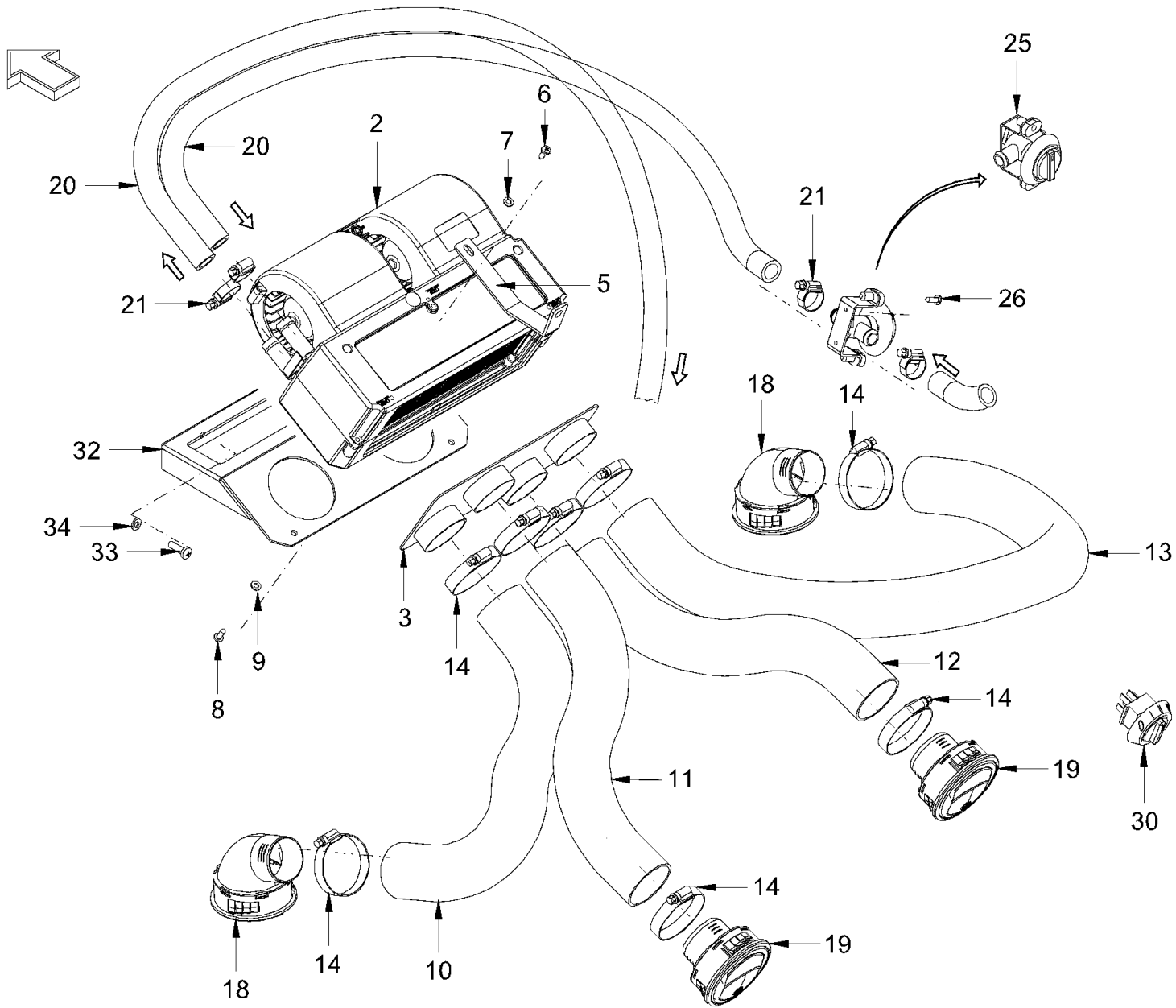

<p>Baureihe: H208 Series: H208 Código der serie: H208 Code de série: H208</p>	<p>Gruppe: 02.30.01 / 00 Assembly: 02.30.01 / 00 Grupo: 2341359 Groupe: 2341359</p>	<p>Benennung: KABINENHEIZUNG Designation: CABIN-HEATING Denominación: CALEFACCIÓN DE CABINA Dénomination: CHAUFFAGE DE CABINE</p>	<p>17/03/2020 Seite 108 2151411</p>	
--	--	--	---	---

Position Item Posición Position	Teile-Nr. Part No. Referencia Référence	Gültig für Valid for Válido para Valable	Menge Quantity Cantidad Quantité	Einheit Unit Unidad Unité	Benennung	Designation	Denominación	Dénomination
2	2243025	1-9999	1	PC	HEIZUNG	HEATING	CALEFACCIÓN	CHAUFFAGE
3	2315162	1-9999	1	PC	ANSCHLUSSSTUTZEN	CONNECTION SOCKET / PIPE	RACOR DE ENPALME	PIECE DE RACCORDEMENT
5	2314302	1-9999	1	PC	BÜGEL	BRACKET	ESTRIBO	BRIDE DE FIXATION
6	398721	1-9999	1	PC	BLECHSCHRAUBE	SHEET METAL SCREW	TORNILLO DE CHAPA	VIS À TÔLE
7	216569	1-9999	1	PC	SCHEIBE	WASHER	ARANDELA	RONDELLE
8	398721	1-9999	3	PC	BLECHSCHRAUBE	SHEET METAL SCREW	TORNILLO DE CHAPA	VIS À TÔLE
9	216569	1-9999	3	PC	SCHEIBE	WASHER	ARANDELA	RONDELLE
10	331120	1-9999	1,00	M	HEISLUFTSCHLAUCH	HOT AIR HOSE	MANGUERA DE AIRE CALIENTE	FLEXIBLE À L'AIR CHAUD
11	331120	1-9999	1,00	M	HEISLUFTSCHLAUCH	HOT AIR HOSE	MANGUERA DE AIRE CALIENTE	FLEXIBLE À L'AIR CHAUD
12	331120	1-9999	1,00	M	HEISLUFTSCHLAUCH	HOT AIR HOSE	MANGUERA DE AIRE CALIENTE	FLEXIBLE À L'AIR CHAUD
13	331120	1-9999	1,00	M	HEISLUFTSCHLAUCH	HOT AIR HOSE	MANGUERA DE AIRE CALIENTE	FLEXIBLE À L'AIR CHAUD
14	2161456	1-9999	8	PC	SCHLAUCHSCHELLE	HOSE CLAMP	ABRAZADERA	COLLIER DE SERRAGE
18	2314532	1-9999	2	PC	AUSSTRÖMER	DIFFUSER	SALIDA DE AIRE	DÉGAGEMENT
19	2314533	1-9999	2	PC	AUSSTRÖMER	DIFFUSER	SALIDA DE AIRE	DÉGAGEMENT
20	2053480	1-9999	10,00	M	KÜHLWASSERSCHLAUCH	COOLING-WATER HOSE	MANGA AGUA DE REFRIGERACION	TUYAU CAOUTCHOUC DE RADIATEUR
21	233102	1-9999	4	PC	SCHLAUCHSCHELLE	HOSE CLAMP	ABRAZADERA	COLLIER DE SERRAGE
25	2314551	1-9999	1	PC	VENTIL	VALVE	VÁLVULA	VALVE
26	398721	1-9999	2	PC	BLECHSCHRAUBE	SHEET METAL SCREW	TORNILLO DE CHAPA	VIS À TÔLE
30	2243035	1-9999	1	PC	SCHALTER	SWITCH	INTERRUPTOR	INTERRUPTEUR
32	2314287	1-9999	1	PC	HALTERUNG	HOLDER SYSTEM	FIJACIÓN	FIXATION
33	213721	1-9999	2	PC	SECHSKANTSCHRAUBE	HEXAGON SCREW	TORNILLO HEXAGONAL	VIS HEXAGONALE
34	216577	1-9999	2	PC	SCHEIBE	WASHER	ARANDELA	RONDELLE

Baureihe:
Series:
Código der serie:
Code de série:

H208

Gruppe:
Assembly:
Grupo:
Groupe:

02.30.01 / 00
2341359

Benennung: **KABINENHEIZUNG**
Designation: **CABIN-HEATING**
Denominación: **CALEFACCIÓN DE CABINA**
Dénomination: **CHAUFFAGE DE CABINE**

17/03/2020
Seite 109
2151411



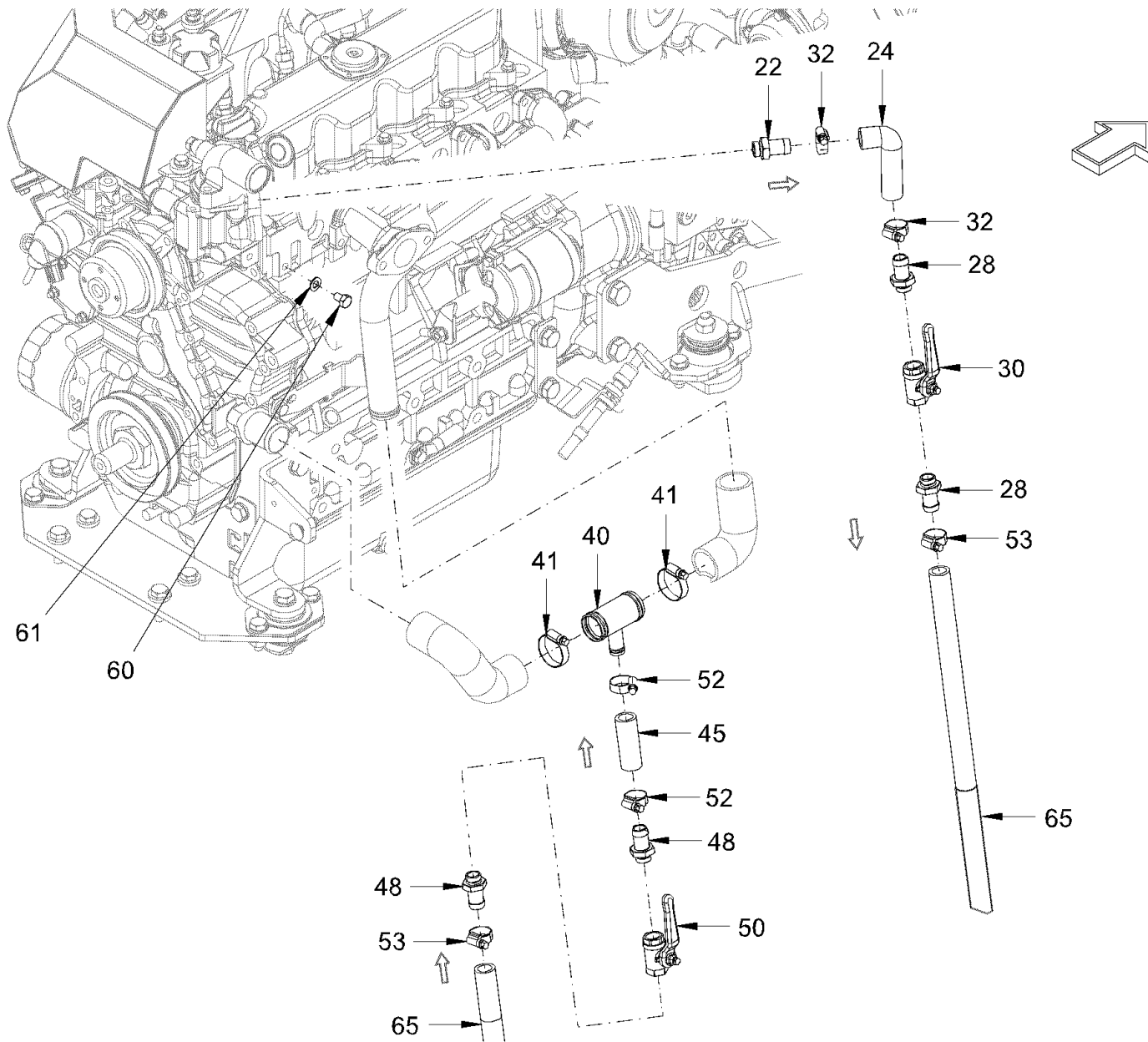

<p>Baureihe: H208 Series: H208 Código der serie: H208 Code de série: H208</p>	<p>Gruppe: 02.30.02 / 00 Assembly: 02.30.02 / 00 Grupo: 2341360 Groupe: 2341360</p>	<p>Benennung: KABINENHEIZUNG Designation: CABIN-HEATING Denominación: CALEFACCIÓN DE CABINA Dénomination: CHAUFFAGE DE CABINE</p>	<p>17/03/2020 Seite 110 2151411</p>	
--	--	--	---	---

Position Item Posición Position	Teile-Nr. Part No. Referencia Référence	Gültig für Valid for Válido para Valable	Menge Quantity Cantidad Quantité	Einheit Unit Unidad Unité	Benennung	Designation	Denominación	Dénomination
22	2374014	1-9999	1	PC	SCHLAUCHTÜLLE	HOSE NOZZLE	BOQUILLA DE LA MANGUERA	EMBOUT À OLIVE
24	2059028	1-9999	1	PC	KÜHLWASSERSCHLAUCH	COOLING-WATER HOSE	MANGA AGUA DE REFRIGERACION	TUYAU CAOUTCHOUC DE RADIATEUR
28	2374014	1-9999	2	PC	SCHLAUCHTÜLLE	HOSE NOZZLE	BOQUILLA DE LA MANGUERA	EMBOUT À OLIVE
30	1249789	1-9999	1	PC	KUGELHAHN	BALL VALVE	LLAVE ESFÉRICA	ROBINET À BOISSEAU SPHÉRIQUE
32	233102	1-9999	2	PC	SCHLAUCHSCHELLE	HOSE CLAMP	ABRAZADERA	COLLIER DE SERRAGE
40	2239935	1-9999	1	PC	T-STÜCK	T-PIECE	PIEZA EN T	PIÈCE EN T
41	1291866	1-9999	2	PC	SCHLAUCHSCHELLE	HOSE CLAMP	ABRAZADERA	COLLIER DE SERRAGE
45	2053480	1-9999	0,20	M	KÜHLWASSERSCHLAUCH	COOLING-WATER HOSE	MANGA AGUA DE REFRIGERACION	TUYAU CAOUTCHOUC DE RADIATEUR
48	2374014	1-9999	2	PC	SCHLAUCHTÜLLE	HOSE NOZZLE	BOQUILLA DE LA MANGUERA	EMBOUT À OLIVE
50	1249789	1-9999	1	PC	KUGELHAHN	BALL VALVE	LLAVE ESFÉRICA	ROBINET À BOISSEAU SPHÉRIQUE
52	233102	1-9999	2	PC	SCHLAUCHSCHELLE	HOSE CLAMP	ABRAZADERA	COLLIER DE SERRAGE
53	225789	1-9999	2	PC	SCHLAUCHSCHELLE	HOSE CLAMP	ABRAZADERA	COLLIER DE SERRAGE
60	2540234	1-9999	1	PC	SECHSKANTSCHRAUBE	HEXAGON SCREW	TORNILLO HEXAGONAL	VIS HEXAGONALE
61	219320	1-9999	1	PC	DICHTRING	SEALING RING	ANILLO DE JUNTA	BAGUE À LÈVRES
65	2256256	1-9999	2,30	M	SCHUTZSCHLAUCH	WIRE PROTECTING SLEEVE	MAGUERA DE PROTECCIÓN	REVÊTEMENT EXTÉRIEUR DU CÂBLE

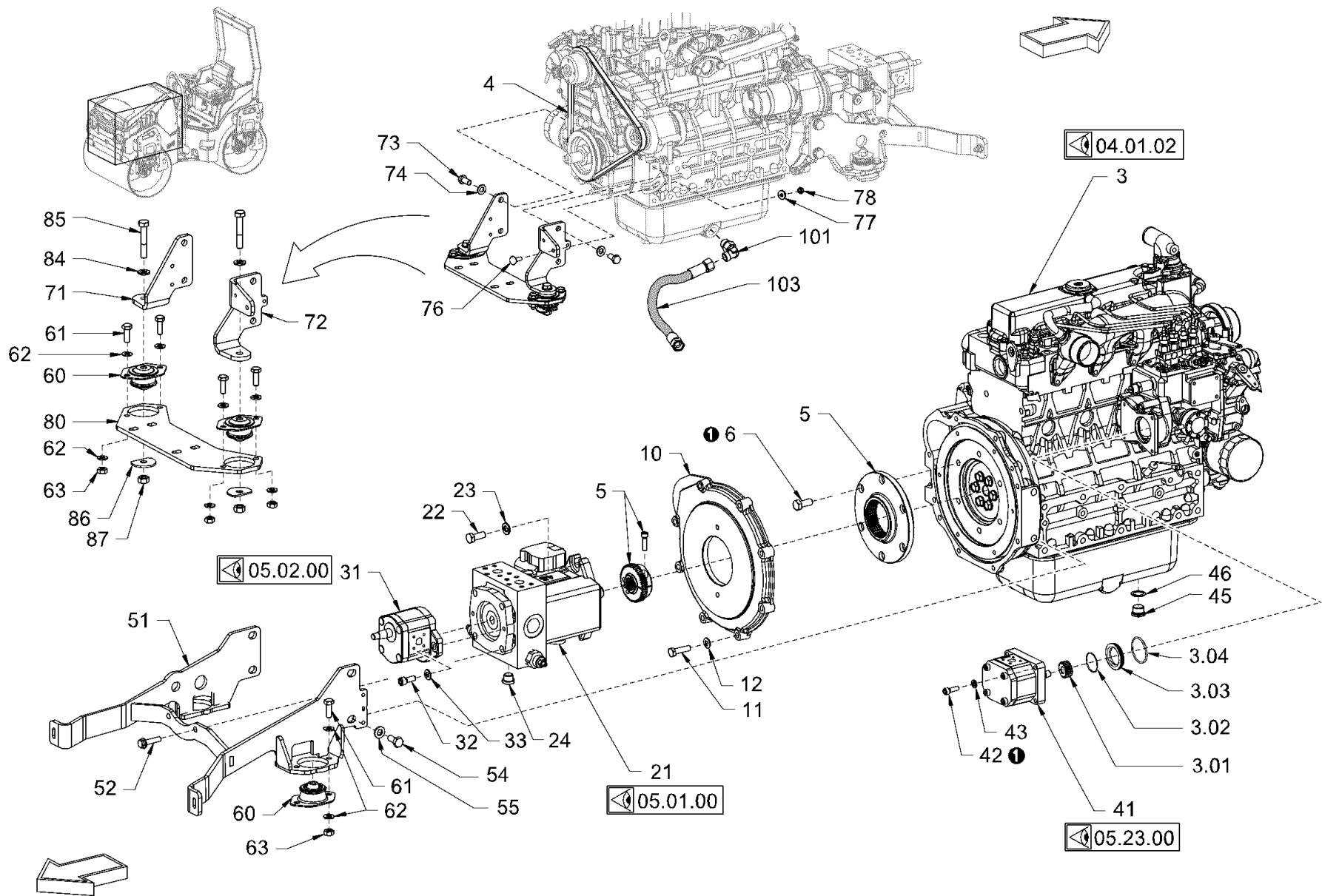

Baureihe: H208
 Series: H208
 Código der serie: H208
 Code de série: H208

Gruppe: 04.01.01 / 00
 Assembly: 04.01.01 / 00
 Grupo: 2091923
 Groupe: 2091923

Benennung: MOTOR UND PUMPENANBAU
 Designation: PUMP DRIVE AND ENGINE ASSEMBLY
 Denominación: MONTAJE DE MOTOR Y BOMBA
 Dénomination: ACCOUPLEMENT POMPE ET FIXATION MOTEUR

17/03/2020
 Seite 112
 2151411



Position Item Posición Position	Teile-Nr. Part No. Referencia Référence	Gültig für Valid for Válido para Valable	Menge Quantity Cantidad Quantité	Einheit Unit Unidad Unité	Benennung	Designation	Denominación	Dénomination
3	2135788	1-9999	1	PC	DIESELMOTOR KOMPL.	DIESEL ENGINE COMPL.	MOTOR DIESEL COMPL.	MOTEUR DIESEL COMPL.
3.01	2148937	1-9999	1	PC	ZAHNRAD	TOOTHED WHEEL	PIÑÓN	PIGNON
3.02	2148938	1-9999	1	PC	O-RING	O-RING SEAL	ANILLO TOROÏDAL	JOINT TORIQUE
3.03	2148936	1-9999	1	PC	DISTANZRING	DISTANCE RING	CASQUILLO DISTANCIADOR	DOUILLE D'ÉCARTEMENT
3.04	2148939	1-9999	1	PC	O-RING	O-RING SEAL	ANILLO TOROÏDAL	JOINT TORIQUE
4	2471268	1-9999	1	PC	KEILRIEMEN VERSION OHNE KABINE	V-BELT VERSION WITHOUT CABIN	CORREA TRAPEZOÏDAL VERSIÓN SIN CABINA	COURROIE TRAPÉZOÏDALE VERSION SANS CABINE
4	1220357	1-9999	1	PC	KEILRIEMEN VERSION MIT KABINE	V-BELT VERSION WITH CABIN	CORREA TRAPEZOÏDAL VERSIÓN CON CABINA	COURROIE TRAPÉZOÏDALE VERSION AVEC CABINE
5	2127076	1-9999	1	PC	KUPPLUNG	COUPLING	CONEXIÓN	RACCORD
6	214094	1-9999	6	PC	SECHSKANTSCHRAUBE	HEXAGON SCREW	TORNILLO HEXAGONAL	VIS HEXAGONALE
10	2127215	1-9999	1	PC	FLANSCH	FLANGE	BRIDA	BRIDE
11	2127053	1-9999	8	PC	SECHSKANTSCHRAUBE	HEXAGON SCREW	TORNILLO HEXAGONAL	VIS HEXAGONALE
12	2175174	1-9999	8	PC	SICHERUNGSSCHEIBE	LOCKING WASHER	DISCO DE SEGURIDAD	RONDELLE D'ARRÊT
21	2029240	1-9999	1	PC	VERSTELLPUMPE (FAHRANTRIEB)	VARIABLE DISPLAC. PUMP (DRIVE)	BOMBA REGULABLE (ACC. TRASL.)	POMPE À DÉBIT VAR. (TRANSLAT.)
22	214094	1-9999	2	PC	SECHSKANTSCHRAUBE	HEXAGON SCREW	TORNILLO HEXAGONAL	VIS HEXAGONALE
23	2175175	1-9999	2	PC	SICHERUNGSSCHEIBE	LOCKING WASHER	DISCO DE SEGURIDAD	RONDELLE D'ARRÊT
24	2024028	1-9999	1	PC	VERSCHLUSSSCHRAUBE	LOCKING SCREW	TORNILLO DE CIERRE	VIS DE FERMETURE
31	2138409	1-153	1	PC	ZAHNRADPUMPE	GEAR PUMP	BOMBA DEL ENGRANAJE	POMPE À ENGRENAGES
31	2451651	154-9999	1	PC	ZAHNRADPUMPE	GEAR PUMP	BOMBA DEL ENGRANAJE	POMPE À ENGRENAGES
32	312886	1-153	2	PC	ZYLINDERSCHRAUBE	CHEESE-HEAD SCREW	TORNILLO CILÍNDRICO	VIS À TÊTE CYLINDRIQUE
32	283681	154-9999	2	PC	ZYLINDERSCHRAUBE	CHEESE-HEAD SCREW	TORNILLO CILÍNDRICO	VIS À TÊTE CYLINDRIQUE
33	2175174	1-9999	2	PC	SICHERUNGSSCHEIBE	LOCKING WASHER	DISCO DE SEGURIDAD	RONDELLE D'ARRÊT
41	2151233	1-153	1	PC	ZAHNRADPUMPE	GEAR PUMP	BOMBA DEL ENGRANAJE	POMPE À ENGRENAGES
41	2451659	154-9999	1	PC	ZAHNRADPUMPE	GEAR PUMP	BOMBA DEL ENGRANAJE	POMPE À ENGRENAGES
42	214469	1-9999	4	PC	ZYLINDERSCHRAUBE	CHEESE-HEAD SCREW	TORNILLO CILÍNDRICO	VIS À TÊTE CYLINDRIQUE
43	276332	1-9999	4	PC	SICHERUNGSSCHEIBE	LOCKING WASHER	DISCO DE SEGURIDAD	RONDELLE D'ARRÊT
45	255513	1-9999	1	PC	VERSCHLUSSSCHRAUBE	LOCKING SCREW	TORNILLO DE CIERRE	VIS DE FERMETURE
46	219487	1-9999	1	PC	DICHTRING	SEALING RING	ANILLO DE JUNTA	BAGUE À LÈVRES
51	2056263	1-9999	1	PC	MOTORAUFHÄNGUNG	ENGINE SUSPENSION	SUSPENSION DEL MOTOR	SUSPENSION DU MOTEUR
52	2115894	1-9999	2	PC	SICHERUNGSSCHRAUBE	SAFETY SCREW	TORNILLO DE SEGURIDAD	VIS DE FIXATION
54	2127056	1-9999	4	PC	SECHSKANTSCHRAUBE	HEXAGON SCREW	TORNILLO HEXAGONAL	VIS HEXAGONALE
55	2175876	1-9999	4	PC	SICHERUNGSSCHEIBE	LOCKING WASHER	DISCO DE SEGURIDAD	RONDELLE D'ARRÊT
60	2065070	1-9999	4	PC	GUMMIPUFFER	RUBBER BUFFER	SILENTBLOC	SILENTBLOC

Baureihe: Series: Código der serie: Code de série:	H208	Gruppe: Assembly: Grupo: Groupe:	04.01.01 / 00 2091923	Benennung: Designation: Denominación: Dénomination:	MOTOR UND PUMPENANBAU PUMP DRIVE AND ENGINE ASSEMBLY MONTAJE DE MOTOR Y BOMBA ACCOUPLLEMENT POMPE ET FIXATION MOTEUR	17/03/2020 Seite 113 2151411	
---	------	---	--------------------------	--	---	---	---

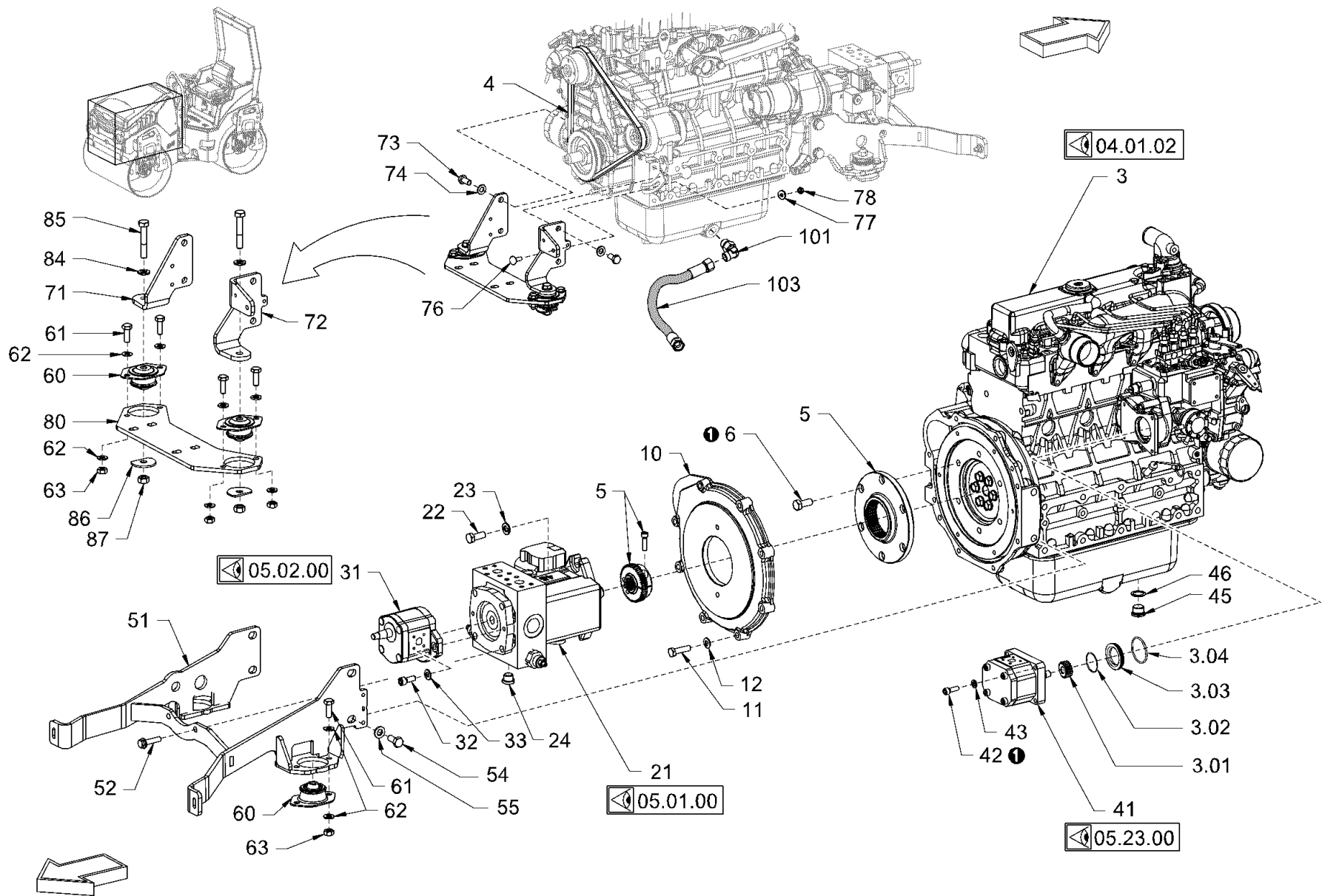

Baureihe: H208
 Series: H208
 Código der serie: H208
 Code de série: H208

Gruppe: 04.01.01 / 00
 Assembly: 04.01.01 / 00
 Grupo: 2091923
 Groupe: 2091923

Benennung: MOTOR UND PUMPENANBAU
 Designation: PUMP DRIVE AND ENGINE ASSEMBLY
 Denominación: MONTAJE DE MOTOR Y BOMBA
 Dénomination: ACCOUPLEMENT POMPE ET FIXATION MOTEUR

17/03/2020
 Seite 114
 2151411



Position Item Posición Position	Teile-Nr. Part No. Referencia Référence	Gültig für Valid for Válido para Valable	Menge Quantity Cantidad Quantité	Einheit Unit Unidad Unité	Benennung	Designation	Denominación	Dénomination
61	213888	1-9999	8	PC	SECHSKANTSCHRAUBE	HEXAGON SCREW	TORNILLO HEXAGONAL	VIS HEXAGONALE
62	2175174	1-9999	16	PC	SICHERUNGSSCHEIBE	LOCKING WASHER	DISCO DE SEGURIDAD	RONDELLE D'ARRÊT
63	2127021	1-9999	8	PC	SECHSKANTMUTTER	HEXAGONAL NUT	TUERCA HEXAGONAL	ECROU HEXAGONAL
71	2059641	1-9999	1	PC	HALTER	HOLDER	SOPORTE	SUPPORT
72	2059642	1-9999	1	PC	HALTER	HOLDER	SOPORTE	SUPPORT
73	2127055	1-9999	4	PC	SECHSKANTSCHRAUBE	HEXAGON SCREW	TORNILLO HEXAGONAL	VIS HEXAGONALE
74	2175175	1-9999	4	PC	SICHERUNGSSCHEIBE	LOCKING WASHER	DISCO DE SEGURIDAD	RONDELLE D'ARRÊT
76	2146252	1-9999	1	PC	FLACHRUNDSCHRAUBE	MUSHROOM HEAD SCREW	TORNILLO CIL. CABEZA REBAJADA	VIS À TÊTE BOMBÉE
77	2175172	1-9999	1	PC	SICHERUNGSSCHEIBE	LOCKING WASHER	DISCO DE SEGURIDAD	RONDELLE D'ARRÊT
78	2127020	1-9999	1	PC	SECHSKANTMUTTER	HEXAGONAL NUT	TUERCA HEXAGONAL	ECROU HEXAGONAL
80	2059643	1-9999	1	PC	AUFHÄNGUNG	MOUNTING	SUSPENSIÓN	SUSPENSION
84	2175175	1-9999	2	PC	SICHERUNGSSCHEIBE	LOCKING WASHER	DISCO DE SEGURIDAD	RONDELLE D'ARRÊT
85	2119320	1-9999	2	PC	SECHSKANTSCHRAUBE	HEXAGON SCREW	TORNILLO HEXAGONAL	VIS HEXAGONALE
86	2065386	1-9999	2	PC	SCHEIBE	WASHER	ARANDELA	RONDELLE
87	2127024	1-9999	2	PC	SECHSKANTMUTTER	HEXAGONAL NUT	TUERCA HEXAGONAL	ECROU HEXAGONAL
101	2124869	1-9999	1	PC	WINKELSTUTZEN EINSTELLBAR	ELBOW ADJUSTABLE	RACOR ANGULAR AJUSTABLE	RACCORD COUDÉ AJUSTABLE
103	1265385	1-9999	1	PC	SCHLAUCH	HOSE	MANGUERA	TUYAU FLEXIBLES

Baureihe: Series: Código der serie: Code de série:	H208	Gruppe: Assembly: Grupo: Groupe:	04.01.01 / 00 2091923	Benennung: Designation: Denominación: Dénomination:	MOTOR UND PUMPENANBAU PUMP DRIVE AND ENGINE ASSEMBLY MONTAJE DE MOTOR Y BOMBA ACCOUPLLEMENT POMPE ET FIXATION MOTEUR	17/03/2020 Seite 115 2151411	
---	------	---	--------------------------	--	---	------------------------------------	---

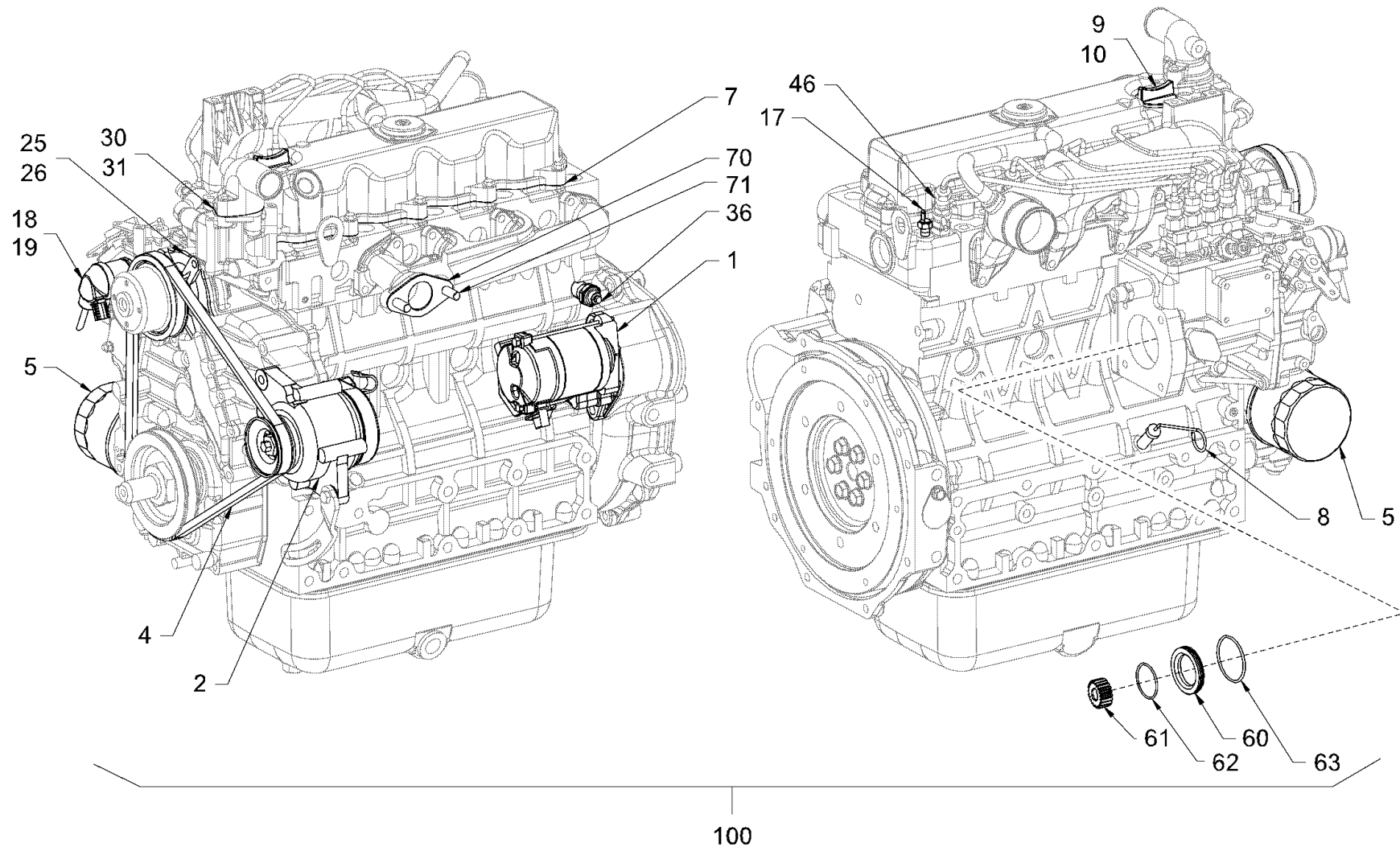



<p>Baureihe: H208 Series: H208 Código der serie: H208 Code de série: H208</p>	<p>Gruppe: 04.01.02 / 00 Assembly: 04.01.02 / 00 Grupo: 2091924 Groupe: 2091924</p>	<p>Benennung: MOTOR UND PUMPENANBAU Designation: PUMP DRIVE AND ENGINE ASSEMBLY Denominación: MONTAJE DE MOTOR Y BOMBA Dénomination: ACCOUPLMENT POMPE ET FIXATION MOTEUR</p>	<p>17/03/2020 Seite 116 2151411</p>	
--	--	--	---	---

Position Item Posición Position	Teile-Nr. Part No. Referencia Référence	Gültig für Valid for Válido para Valable	Menge Quantity Cantidad Quantité	Einheit Unit Unidad Unité	Benennung	Designation	Denominación	Dénomination
1	2142886	1-9999	1	PC	ANLASSER	STARTER	ARRANCADOR	DÉMARREUR
2	1302051	1-9999	1	PC	DREHSTROMLICHTMASCHINE VERSION MIT KABINE	ALTERNATOR VERSION WITH CABIN	DINAMO DE CORRIENTE TRIFÁSICA VERSIÓN CON CABINA	DYNAMO À COURANT TRIPHASÉ VERSION AVEC CABINE
2	2142888	1-9999	1	PC	DREHSTROMLICHTMASCHINE VERSION OHNE KABINE	ALTERNATOR VERSION WITHOUT CABIN	DINAMO DE CORRIENTE TRIFÁSICA VERSIÓN SIN CABINA	DYNAMO À COURANT TRIPHASÉ VERSION SANS CABINE
4	1220357	1-9999	1	PC	KEILRIEMEN VERSION MIT KABINE	V-BELT VERSION WITH CABIN	CORREA TRAPEZOÏDAL VERSIÓN CON CABINA	COURROIE TRAPÉZOÏDALE VERSION AVEC CABINE
4	2471268	1-9999	1	PC	KEILRIEMEN VERSION OHNE KABINE	V-BELT VERSION WITHOUT CABIN	CORREA TRAPEZOÏDAL VERSIÓN SIN CABINA	COURROIE TRAPÉZOÏDALE VERSION SANS CABINE
5	251496	1-9999	1	PC	FILTERPATRONE, SCHMIERÖL	FILTER CARTRIDGE, LUBRIC. OIL	CARTUCHO FILTRO, ACEITE LUBR.	CARTOUCHE FILT., HUILE GRAISS.
7	2158269	1-9999	1	PC	DICHTUNG, VENTILDECKEL	SEAL, VALVE COVER	JUNTA, TAPA DE LA VÁLVULA	JOINT, COUVERCLE DE SOUPAPE
8	2148901	1-9999	1	PC	ÖLMESSSTAB	OIL DIPSTICK	VARILLA PARA NIVEL DE ACEITE	JAUGE D'HUILE
9	202002	1-9999	1	PC	O-RING	O-RING SEAL	ANILLO TOROÏDAL	JOINT TORIQUE
10	2148900	1-9999	1	PC	DECKEL, ÖLEINFÜLLUNG, OBEN	COVER, OIL FILLER, ABOVE	TAPA, LLENADO ACEITE SUPERIOR	COUVERCLE, REMPL. HUILE, HAUT
17	2148896	1-9999	1	PC	TEMPERATURSCHALTER	TEMPERATURE SWITCH	INTERRUPTOR DE TEMPERATURA	THERMOCONTACTEUR
18	2148892	1-9999	1	PC	MAGNET, MOTORABSTELLUNG	MAGNET, REMOTE SHUT-DOWN ENG.	IMÁN, APAGADO DEL MOTOR	AIMANT, ARRÊT À DIST. MOTEUR
19	264067	1-9999	1	PC	O-RING	O-RING SEAL	ANILLO TOROÏDAL	JOINT TORIQUE
25	2148894	1-9999	1	PC	KÜHLMITTELPUMPE	COOLING PUMP	BOMBA DE LÍQUIDO REFRIGERANTE	POMPE À RÉFRIGÉRANT
26	2158265	1-9999	1	PC	DICHTUNG	SEALING	JUNTA	JOINT
30	2158263	1-9999	1	PC	THERMOSTAT	THERMOSTAT	TERMOSTATO	THERMOSTAT
31	2153256	1-9999	1	PC	DICHTUNG	SEALING	JUNTA	JOINT
36	2148895	1-9999	1	PC	ÖLDRUCKSCHALTER, MOTORÖL	ENGINE OIL PRESSURE SWITCH	INTERR. PRES ACEITE, AC. MOTOR	MANOCONTACTEUR MOTEUR
46	2173094	1-9999	4	PC	GLÜHKERZE	HEATER PLUG	BUJÍA DE ARRANQUE	BOUGIE DE RÉCHAUFFAGE
60	2148936	1-9999	1	PC	DISTANZRING	DISTANCE RING	CASQUILLO DISTANCIADOR	DOUILLE D'ÉCARTEMENT
61	2148937	1-9999	1	PC	ZAHNRAD	TOOTHED WHEEL	PIÑÓN	PIGNON
62	2148938	1-9999	1	PC	O-RING	O-RING SEAL	ANILLO TOROÏDAL	JOINT TORIQUE
63	2148939	1-9999	1	PC	O-RING	O-RING SEAL	ANILLO TOROÏDAL	JOINT TORIQUE
70	2147780	1-9999	1	PC	DICHTUNG	SEALING	JUNTA	JOINT
71	2160224	1-9999	2	PC	STIFTSCHRAUBE	STUD SCREW	ESPÁRRAGO	GOUJON FILETÉ
100	2135788	1-9999	1	PC	DIESELMOTOR KOMPL.	DIESEL ENGINE COMPL.	MOTOR DIESEL COMPL.	MOTEUR DIESEL COMPL.

Baureihe: Series: Código der serie: Code de série:	H208	Gruppe: Assembly: Grupo: Groupe:	04.01.02 / 00 2091924	Benennung: Designation: Denominación: Dénomination:	MOTOR UND PUMPENANBAU PUMP DRIVE AND ENGINE ASSEMBLY MONTAJE DE MOTOR Y BOMBA ACCOUPLLEMENT POMPE ET FIXATION MOTEUR	17/03/2020 Seite 117 2151411	
---	------	---	--------------------------	--	---	------------------------------------	---

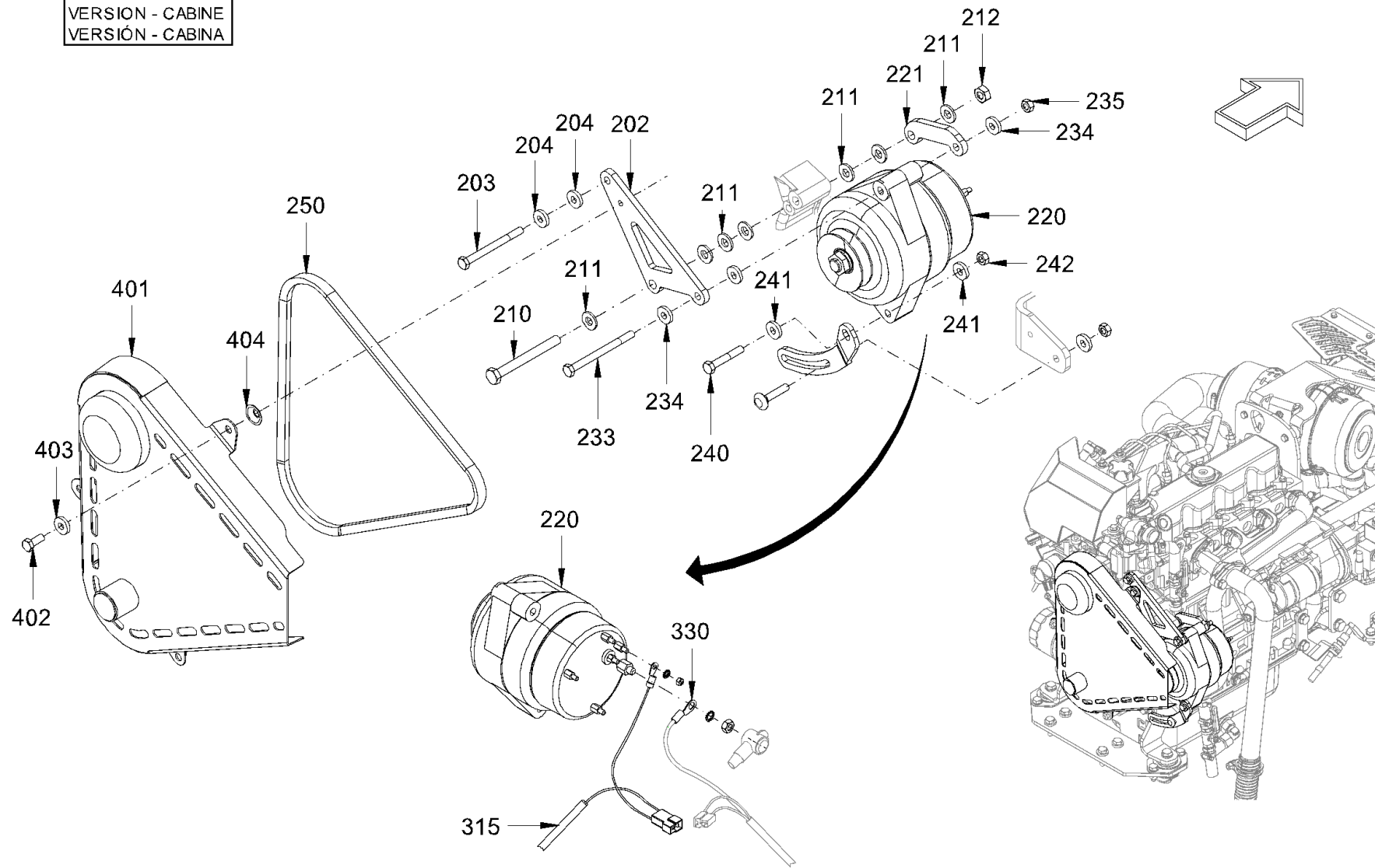
VERSION - KABINE
 VERSION - CABIN
 VERSION - CABINE
 VERSIÓN - CABINA



<p>Baureihe: Series: H208 Código der serie: Code de série:</p>	<p>Gruppe: Assembly: 04.01.03 / 00 Grupo: 2341358 Groupe:</p>	<p>Benennung: MOTOR UND PUMPENANBAU Designation: PUMP DRIVE AND ENGINE ASSEMBLY Denominación: MONTAJE DE MOTOR Y BOMBA Dénomination: ACCOUPEMENT POMPE ET FIXATION MOTEUR</p>	<p>17/03/2020 Seite 118 2151411</p>	
---	--	--	---	---

Position Item Posición Position	Teile-Nr. Part No. Referencia Référence	Gültig für Valid for Válido para Valable	Menge Quantity Cantidad Quantité	Einheit Unit Unidad Unité	Benennung	Designation	Denominación	Dénomination
202	2364065	1-9999	1	PC	HALTER	HOLDER	SOPORTE	SUPPORT
203	2540247	1-9999	1	PC	SECHSKANTSCHRAUBE	HEXAGON SCREW	TORNILLO HEXAGONAL	VIS HEXAGONALE
204	2232539	1-9999	2	PC	SCHEIBE	WASHER	ARANDELA	RONDELLE
210	2510416	1-9999	1	PC	SECHSKANTSCHRAUBE	HEXAGON SCREW	TORNILLO HEXAGONAL	VIS HEXAGONALE
211	2175174	1-9999	7	PC	SICHERUNGSSCHEIBE	LOCKING WASHER	DISCO DE SEGURIDAD	RONDELLE D'ARRÊT
212	2160220	1-9999	1	PC	SICHERUNGSMUTTER	SAFETY NUT	TUERCA DE SEGURIDAD	CONTRE-ÉCROU
220	1302051	1-9999	1	PC	DREHSTROMLICHTMASCHINE VERSION MIT KABINE	ALTERNATOR VERSION WITH CABIN	DINAMO DE CORRIENTE TRIFÁSICA VERSIÓN CON CABINA	DYNAMO À COURANT TRIPHASÉ VERSION AVEC CABINE
221	2364068	1-9999	1	PC	HALTER	HOLDER	SOPORTE	SUPPORT
233	2540261	1-9999	1	PC	SECHSKANTSCHRAUBE	HEXAGON SCREW	TORNILLO HEXAGONAL	VIS HEXAGONALE
234	2175172	1-9999	3	PC	SICHERUNGSSCHEIBE	LOCKING WASHER	DISCO DE SEGURIDAD	RONDELLE D'ARRÊT
235	2127020	1-9999	1	PC	SECHSKANTMUTTER	HEXAGONAL NUT	TUERCA HEXAGONAL	ECROU HEXAGONAL
240	2540241	1-9999	1	PC	SECHSKANTSCHRAUBE	HEXAGON SCREW	TORNILLO HEXAGONAL	VIS HEXAGONALE
241	2175172	1-9999	2	PC	SICHERUNGSSCHEIBE	LOCKING WASHER	DISCO DE SEGURIDAD	RONDELLE D'ARRÊT
242	2127020	1-9999	1	PC	SECHSKANTMUTTER	HEXAGONAL NUT	TUERCA HEXAGONAL	ECROU HEXAGONAL
250	1220357	1-9999	1	PC	KEILRIEMEN VERSION MIT KABINE	V-BELT VERSION WITH CABIN	CORREA TRAPEZOÏDAL VERSIÓN CON CABINA	COURROIE TRAPÉZOÏDALE VERSION AVEC CABINE
315	2239967	1-9999	1	PC	KABELBAUM	CABLE HARNESS	MAZO DE CABLES	FAISCEAU DE CÂBLES
330	323322	1-9999	1	PC	LEITUNGSSCHUH (KABELSCHUH)	CABLE LUG	SOPORTE DE CABLES	COSSE DE CÂBLE
401	2239937	1-9999	1	PC	KEILRIEMENSCHUTZ	V-BELT PROTECTION	PROTECCIÓN CORREA TRAPEZOÏDAL	PROTECTION DE COURROIE TRAPÉZ.
402	2119327	1-9999	3	PC	SECHSKANTSCHRAUBE	HEXAGON SCREW	TORNILLO HEXAGONAL	VIS HEXAGONALE
403	2232539	1-9999	3	PC	SCHEIBE	WASHER	ARANDELA	RONDELLE
404	2302555	1-9999	3	PC	SICHERUNGSSCHEIBE	LOCKING WASHER	DISCO DE SEGURIDAD	RONDELLE D'ARRÊT

Baureihe: Series: Código der serie: Code de série:	H208	Gruppe: Assembly: Grupo: Groupe:	04.01.03 / 00 2341358	Benennung: Designation: Denominación: Dénomination:	MOTOR UND PUMPENANBAU PUMP DRIVE AND ENGINE ASSEMBLY MONTAJE DE MOTOR Y BOMBA ACCOUPLLEMENT POMPE ET FIXATION MOTEUR	17/03/2020 Seite 119 2151411	
---	------	---	--------------------------	--	---	------------------------------------	---

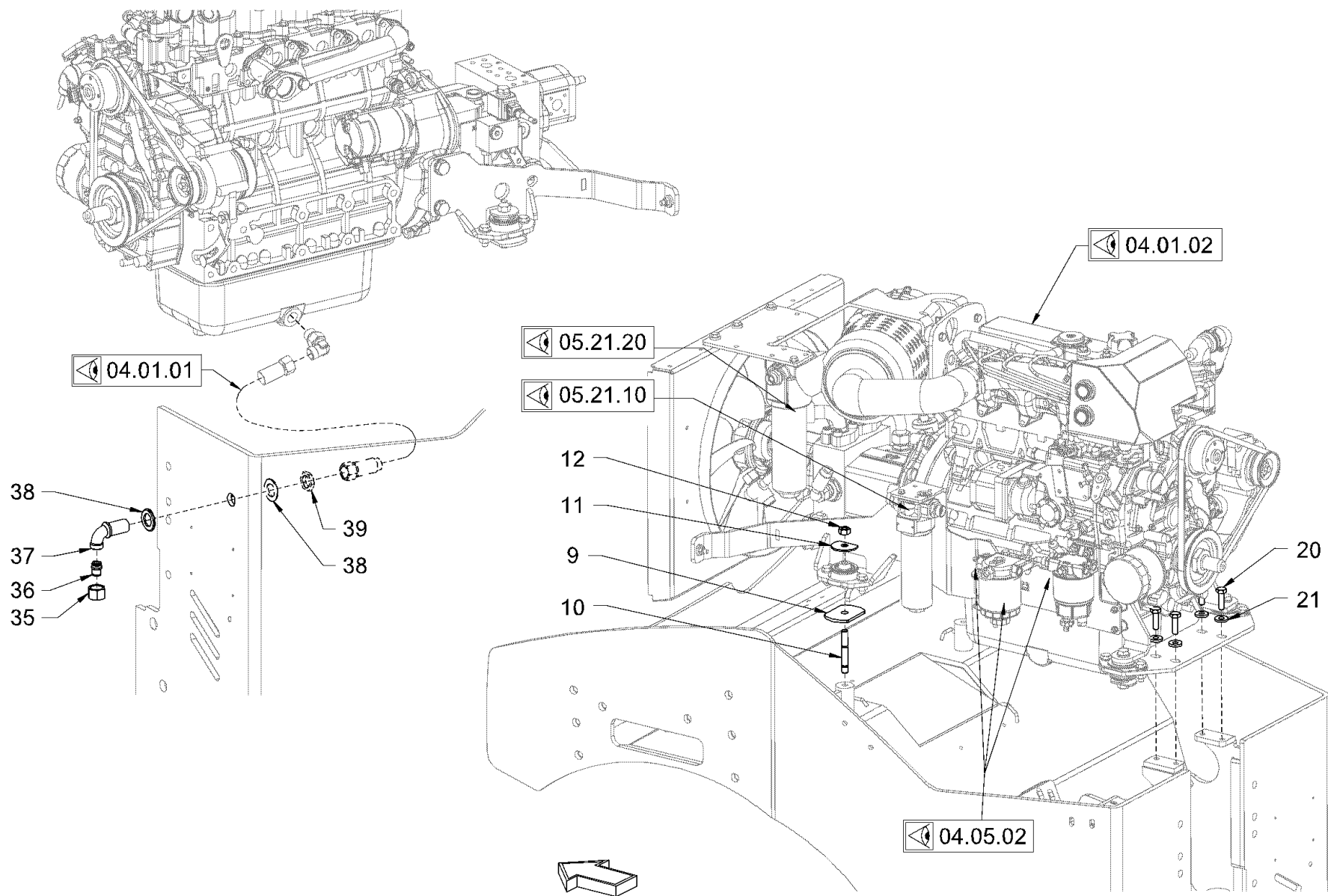

Baureihe: H208
 Series: H208
 Código der serie: H208
 Code de série: H208

Gruppe: 04.01.04 / 00
 Assembly: 04.01.04 / 00
 Grupo: 2091925
 Groupe: 2091925

Benennung: **MOTOR UND PUMPENANBAU**
 Designation: **PUMP DRIVE AND ENGINE ASSEMBLY**
 Denominación: **MONTAJE DE MOTOR Y BOMBA**
 Dénomination: **ACCOUPEMENT POMPE ET FIXATION MOTEUR**

17/03/2020
 Seite 120
 2151411



Position Item Posición Position	Teile-Nr. Part No. Referencia Référence	Gültig für Valid for Válido para Valable	Menge Quantity Cantidad Quantité	Einheit Unit Unidad Unité	Benennung	Designation	Denominación	Dénomination
9	2068147	1-9999	2	PC	SCHEIBE	WASHER	ARANDELA	RONDELLE
10	2162105	1-9999	2	PC	STIFTSCHRAUBE	STUD SCREW	ESPÁRRAGO	GOUJON FILETÉ
11	2065386	1-9999	2	PC	SCHEIBE	WASHER	ARANDELA	RONDELLE
12	2127024	1-9999	2	PC	SECHSKANTMUTTER	HEXAGONAL NUT	TUERCA HEXAGONAL	ECROU HEXAGONAL
20	214094	1-9999	4	PC	SECHSKANTSCHRAUBE	HEXAGON SCREW	TORNILLO HEXAGONAL	VIS HEXAGONALE
21	2175175	1-9999	4	PC	SICHERUNGSSCHEIBE	LOCKING WASHER	DISCO DE SEGURIDAD	RONDELLE D'ARRÊT
35	206849	1-9999	1	PC	ÜBERWURFMUTTER	UNION NUT	TUERCA ROSCADA	ECROU-RACCORD
36	366544	1-9999	1	PC	VERSCHLUSSSTOPFEN	FILLER CAP	TAPÓN DE CIERRE	BOUCHON
37	317926	1-9999	1	PC	WINKEL-SCHOTTSTUTZEN	BULKHEAD ELBOW	CODO MAMPARA	COUDE ÉGAL PASSE CLOISON
38	227064	1-9999	1	PC	SCHEIBE	WASHER	ARANDELA	RONDELLE
39	317993	1-9999	1	PC	SECHSKANTMUTTER	HEXAGONAL NUT	TUERCA HEXAGONAL	ECROU HEXAGONAL

Baureihe: Series: Código der serie: Code de série:	H208	Gruppe: Assembly: Grupo: Groupe:	04.01.04 / 00 2091925	Benennung: Designation: Denominación: Dénomination:	MOTOR UND PUMPENANBAU PUMP DRIVE AND ENGINE ASSEMBLY MONTAJE DE MOTOR Y BOMBA ACCOUPLLEMENT POMPE ET FIXATION MOTEUR	17/03/2020 Seite 121 2151411	
---	------	---	--------------------------	--	---	------------------------------------	---

OPTION

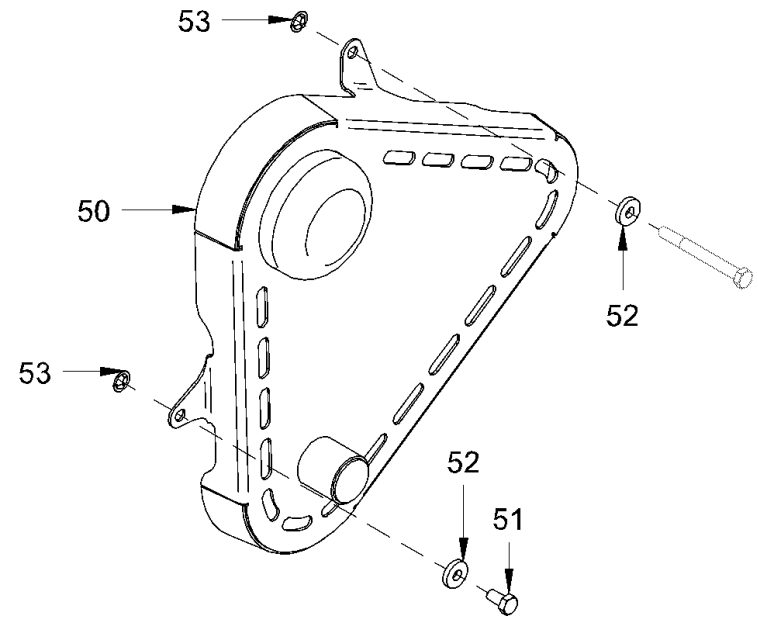
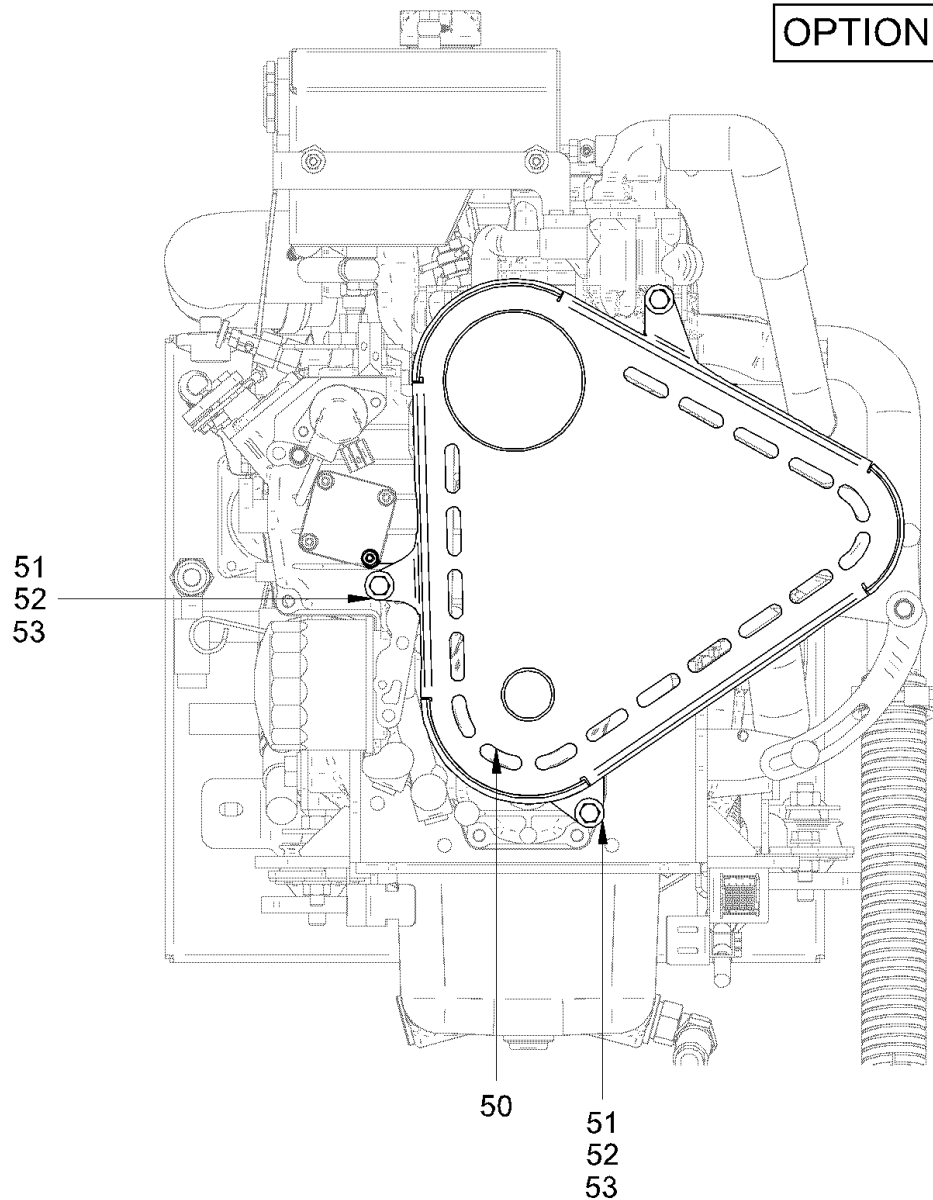

<p>Baureihe: H208 Series: H208 Código der serie: H208 Code de série: H208</p>	<p>Gruppe: 04.01.05 / 00 Assembly: 04.01.05 / 00 Grupo: 2657490 Groupe: 2657490</p>	<p>Benennung: MOTOR- UND PUMPENANBAU Designation: PUMP DRIVE AND ENGINE ASSEMBLY Denominación: MONTAJE DE MOTOR Y BOMBA Dénomination: ACCOUPL. POMPE ET FIX. MOTEUR</p>	<p>17/03/2020 Seite 122 2151411</p>	
--	--	--	---	---

<i>Position Item Posición Position</i>	<i>Teile-Nr. Part No. Referencia Référence</i>	<i>Gültig für Valid for Válido para Valable</i>	<i>Menge Quantity Cantidad Quantité</i>	<i>Einheit Unit Unidad Unité</i>	<i>Benennung</i>	<i>Designation</i>	<i>Denominación</i>	<i>Dénomination</i>
50	2151843	1-9999	1	PC	KEILRIEMENSCHUTZ	V-BELT PROTECTION	PROTECCION CORREA TRAPEZOIDAL	PROTECTION DE COURROIE TRAPÉZ.
51	2119327	1-9999	2	PC	SECHSKANTSCHRAUBE	HEXAGON SCREW	TORNILLO HEXAGONAL	VIS HEXAGONALE
52	2232539	1-9999	3	PC	SCHEIBE	WASHER	ARANDELA	RONDELLE
53	2302555	1-9999	3	PC	SICHERUNGSSCHEIBE	LOCKING WASHER	DISCO DE SEGURIDAD	RONDELLE D'ARRÊT

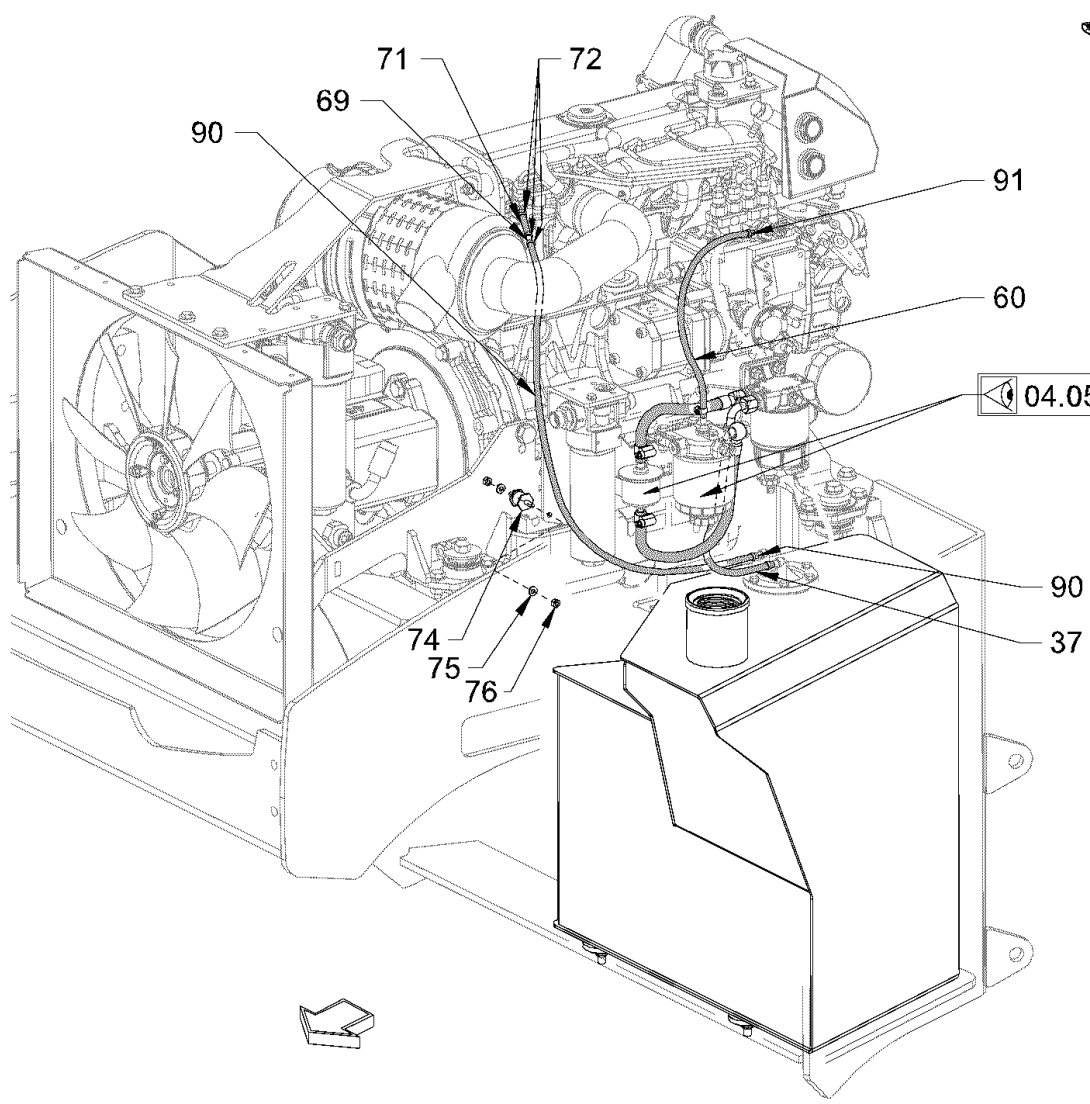

0071 - 9999

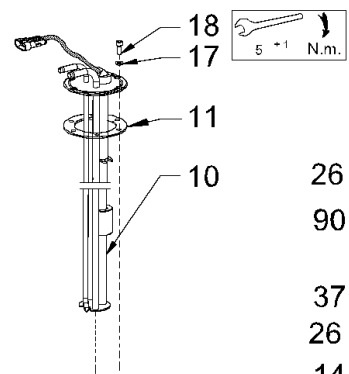

0001 - 0070

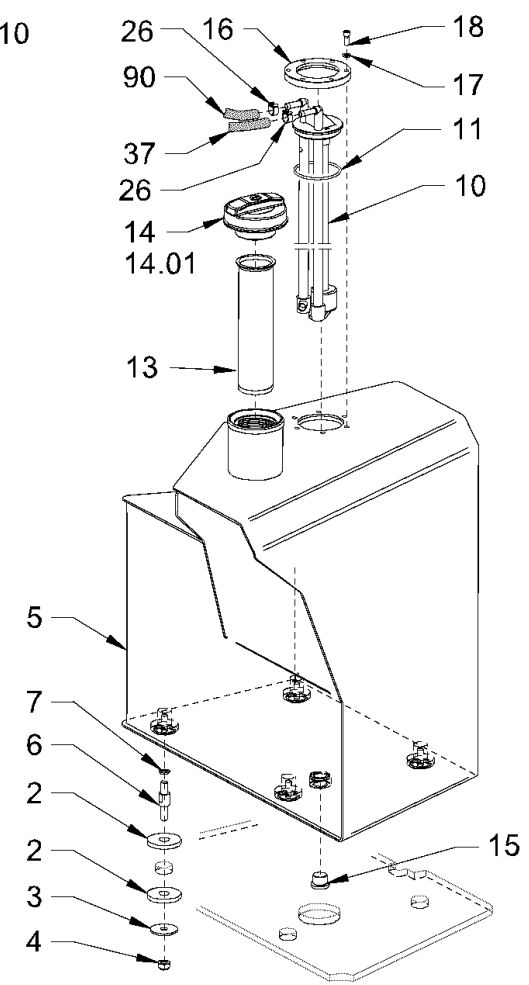

Baureihe: H208
 Series: H208
 Código der serie:
 Code de série:

Gruppe: 04.05.01 / 00
 Assembly: 04.05.01 / 00
 Grupo: 2091927
 Groupe:

Benennung: KRAFTSTOFFANLAGE
 Designation: FUEL SYSTEM
 Denominación: SISTEMA DE COMBUSTIBLE
 Dénomination: SYSTÈME DE CARBURANT

17/03/2020
 Seite 124
 2151411



Position Item Posición Position	Teile-Nr. Part No. Referencia Référence	Gültig für Valid for Válido para Valable	Menge Quantity Cantidad Quantité	Einheit Unit Unidad Unité	Benennung	Designation	Denominación	Dénomination
2	1541536	1-9999	8	PC	GUMMISCHEIBE	RUBBER WASHER	ARANDELA DE GOMA	RONDELLE EN CAOUTCHOUC
3	2033566	1-9999	4	PC	SCHEIBE	WASHER	ARANDELA	RONDELLE
4	2127021	1-9999	4	PC	SECHSKANTMUTTER	HEXAGONAL NUT	TUERCA HEXAGONAL	ECROU HEXAGONAL
5	2059895	1-9999	1	PC	KRAFTSTOFFTANK	FUEL TANK	DEPÓSITO DE COMBUSTIBLE	RÉSERVOIR DE CARBURANT
6	1541528	1-9999	4	PC	DISTANZBOLZEN	SPACER PIN	PERNO DISTANCIADOR	BOULON D'ÉCARTEMENT
7	2035627	1-9999	8	PC	PASSSCHEIBE	SPACER SHIM	ARANDELA DE AJUSTE	RONDELLE D'AJUSTAGE
10	2042556	1-70	1	PC	VORRATSGEBER	FUEL GAUGE	SENSOR DE RESERVAS	JAUGE D'ESSENCE
10	2099561	71-9999	1	PC	VORRATSGEBER	FUEL GAUGE	SENSOR DE RESERVAS	JAUGE D'ESSENCE
11	2307235	71-9999	1	PC	DICHTUNG	SEALING	JUNTA	JOINT
11	2149917	1-70	1	PC	O-RING	O-RING SEAL	ANILLO TOROÏDAL	JOINT TORIQUE
13	2049255	1-9999	1	PC	SIEB	STRAINER	TAMIZ	TAMIS
14	2033908	1-9999	1	PC	TANKDECKEL, MIT SCHLOSS	TANK CAP, WITH LOCK	TAPA DEL DEPÓSITO C/ CERRADURA	BOUCHON RÉSERV., AVEC SERRURE
14.01	367125	1-9999	1	PC	SCHLÜSSEL	KEY	LLAVE	CLÉ
15	1299654	1-9999	1	PC	VERSCHLUSSSCHRAUBE	LOCKING SCREW	TORNILLO DE CIERRE	VIS DE FERMETURE
16	2050239	1-9999	1	PC	RING	RING	ANILLO	BAGUE
17	332437	71-9999	6	PC	DICHTRING	SEALING RING	ANILLO DE JUNTA	BAGUE À LÈVRES
17	216577	1-70	6	PC	SCHEIBE	WASHER	ARANDELA	RONDELLE
18	239526	1-70	6	PC	SECHSKANTSCHRAUBE	HEXAGON SCREW	TORNILLO HEXAGONAL	VIS HEXAGONALE
18	1202359	71-9999	6	PC	ZYLINDERSCHRAUBE	CHEESE-HEAD SCREW	TORNILLO CILÍNDRICO	VIS À TÊTE CYLINDRIQUE
26	225770	1-9999	2	PC	SCHLAUCHSCHELLE	HOSE CLAMP	ABRAZADERA	COLLIER DE SERRAGE
37	2260559	1-9999	1	PC	SCHLAUCH	HOSE	MANGUERA	TUYAU FLEXIBLES
60	2296494	1-9999	0,40	M	SCHLAUCH	HOSE	MANGUERA	TUYAU FLEXIBLES
69	378763	1-9999	1	PC	REDUZIERSTUTZEN	REDUCING PIECE	RACOR REDUCTOR	TUYAU DE RÉDUCTION
71	612844	1-9999	0,20	M	SCHLAUCH	HOSE	MANGUERA	TUYAU FLEXIBLES
72	357200	1-9999	2	PC	ROHRSCHELLE	PIPE CLIP	ABRAZADERA	COLLIER DE SERRAGE
74	2127323	1-9999	4	PC	GUMMIPUFFER	RUBBER BUFFER	SILENTBLOC	SILENTBLOC
75	2175169	1-9999	4	PC	SICHERUNGSSCHEIBE	LOCKING WASHER	DISCO DE SEGURIDAD	RONDELLE D'ARRÊT
76	2127017	1-9999	4	PC	SECHSKANTMUTTER	HEXAGONAL NUT	TUERCA HEXAGONAL	ECROU HEXAGONAL
90	2296494	1-9999	0,65	M	SCHLAUCH	HOSE	MANGUERA	TUYAU FLEXIBLES
91	225770	1-9999	2	PC	SCHLAUCHSCHELLE	HOSE CLAMP	ABRAZADERA	COLLIER DE SERRAGE

Baureihe: Series: Código der serie: Code de série:	H208	Gruppe: Assembly: Grupo: Groupe:	04.05.01 / 00 2091927	Benennung: Designation: Denominación: Dénomination:	KRAFTSTOFFANLAGE FUEL SYSTEM SISTEMA DE COMBUSTIBLE SYSTÈME DE CARBURANT	17/03/2020 Seite 125 2151411	
---	------	---	--------------------------	--	---	------------------------------------	---

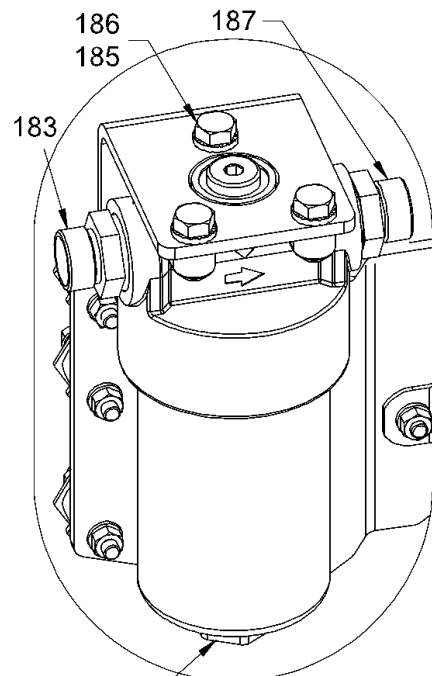

184

3547 - 9999

05.21.10

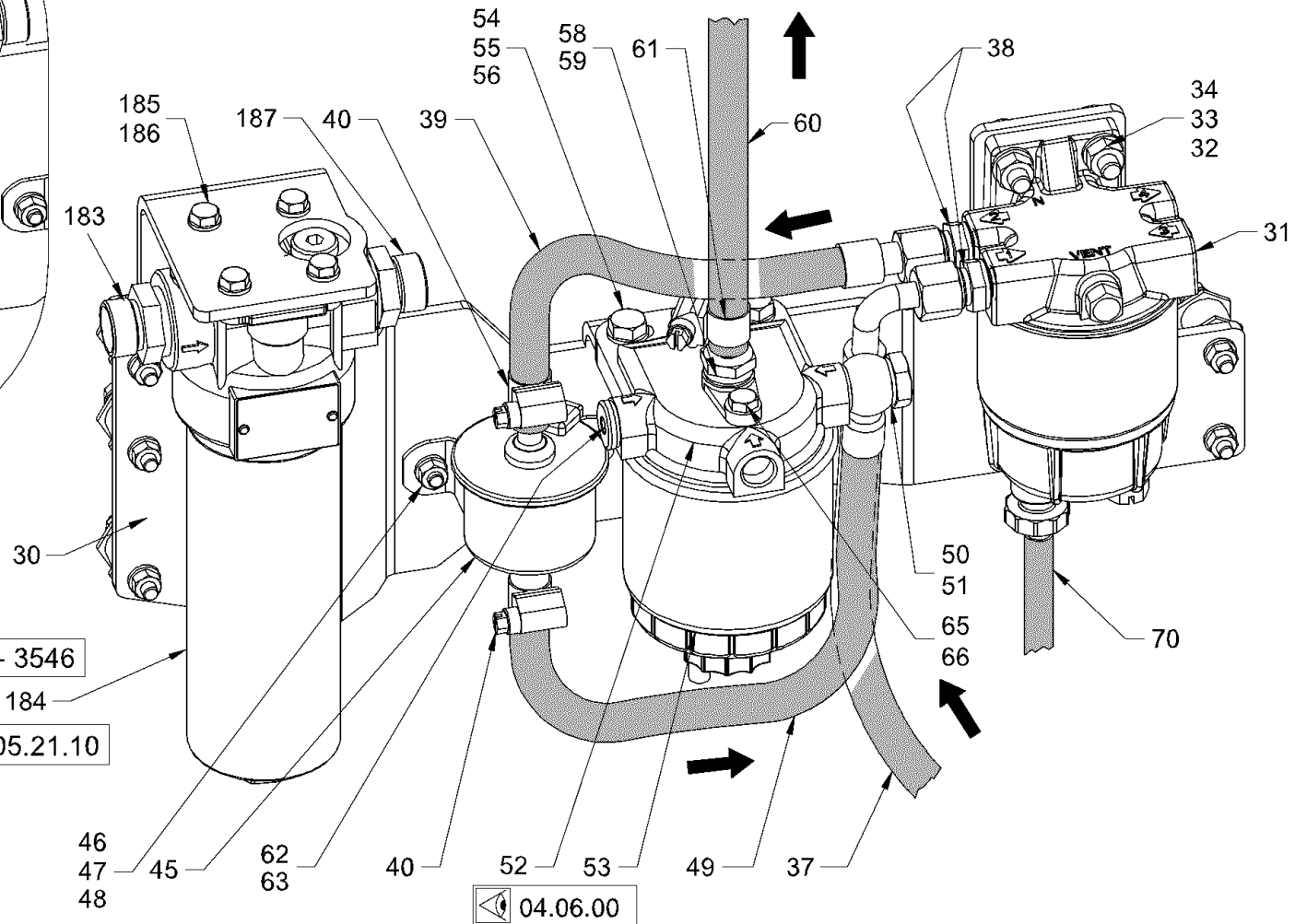

1 - 3546

184

05.21.10

04.06.00

<p>Baureihe: H208 Series: H208 Código der serie: H208 Code de série: H208</p>	<p>Gruppe: 04.05.02 / 00 Assembly: 04.05.02 / 00 Grupo: 2098525 Groupe: 2098525</p>	<p>Benennung: KRAFTSTOFFANLAGE Designation: FUEL SYSTEM Denominación: SISTEMA DE COMBUSTIBLE Dénomination: SYSTÈME DE CARBURANT</p>	<p>17/03/2020 Seite 126 2151411</p>	
--	--	--	---	---

Position Item Posición Position	Teile-Nr. Part No. Referencia Référence	Gültig für Valid for Válido para Valable	Menge Quantity Cantidad Quantité	Einheit Unit Unidad Unité	Benennung	Designation	Denominación	Dénomination
30	2090273	1-157	1	PC	HALTER	HOLDER	SOPORTE	SUPPORT
30	2354190	158-9999	1	PC	HALTER	HOLDER	SOPORTE	SUPPORT
31	2164619	1-9999	1	PC	KRAFTSTOFF-FILTER	FUEL FILTER	FILTRO DE COMBUSTIBLE	FILTRE À CARBURANT
32	2146252	1-9999	2	PC	FLACHRUNDSCHRAUBE	MUSHROOM HEAD SCREW	TORNILLO CIL. CABEZA REBAJADA	VIS À TÊTE BOMBÉE
33	2175172	1-9999	2	PC	SICHERUNGSSCHEIBE	LOCKING WASHER	DISCO DE SEGURIDAD	RONDELLE D'ARRÊT
34	2127020	1-9999	2	PC	SECHSKANTMUTTER	HEXAGONAL NUT	TUERCA HEXAGONAL	ECROU HEXAGONAL
37	2260559	1-9999	1	PC	SCHLAUCH	HOSE	MANGUERA	TUYAU FLEXIBLES
38	1205480	1-9999	2	PC	EINSCHRAUBSTUTZEN GERADE	STRAIGHT SCREWED SOCKET	RACOR PARA ENROSCAR RECTO	RACCORD DROIT
39	2164805	1-9999	1	PC	SCHLAUCH	HOSE	MANGUERA	TUYAU FLEXIBLES
40	225770	1-9999	2	PC	SCHLAUCHSCHELLE	HOSE CLAMP	ABRAZADERA	COLLIER DE SERRAGE
45	2127334	1-9999	1	PC	KRAFTSTOFFPUMPE	FUEL PUMP	BOMBA DE FUEL OIL	POMPE DE GASOIL
46	2164786	1-9999	2	PC	FLACHRUNDSCHRAUBE	MUSHROOM HEAD SCREW	TORNILLO CIL. CABEZA REBAJADA	VIS À TÊTE BOMBÉE
47	2175169	1-9999	2	PC	SICHERUNGSSCHEIBE	LOCKING WASHER	DISCO DE SEGURIDAD	RONDELLE D'ARRÊT
48	2127017	1-9999	2	PC	SECHSKANTMUTTER	HEXAGONAL NUT	TUERCA HEXAGONAL	ECROU HEXAGONAL
49	2139687	1-9999	1	PC	SCHLAUCH	HOSE	MANGUERA	TUYAU FLEXIBLES
50	206741	1-9999	1	PC	HOHLSCHRAUBE	HOLLOW-CORE SCREW	TORNILLO HUECO	BOULON À FILET FEMELLE
51	219398	1-9999	2	PC	DICHTRING	SEALING RING	ANILLO DE JUNTA	BAGUE À LÈVRES
52	2091352	1-9999	1	PC	FILTERKOPF	FILTER HEAD	CABEZAL DEL FILTRO	TÊTE DE FILTRE
53	2091354	1-9999	1	PC	KRAFTSTOFF-FILTER	FUEL FILTER	FILTRO DE COMBUSTIBLE	FILTRE À CARBURANT
54	339180	1-9999	2	PC	SECHSKANTSCHRAUBE	HEXAGON SCREW	TORNILLO HEXAGONAL	VIS HEXAGONALE
55	2175172	1-9999	4	PC	SICHERUNGSSCHEIBE	LOCKING WASHER	DISCO DE SEGURIDAD	RONDELLE D'ARRÊT
56	2127020	1-9999	2	PC	SECHSKANTMUTTER	HEXAGONAL NUT	TUERCA HEXAGONAL	ECROU HEXAGONAL
58	2091347	1-9999	1	PC	SCHLAUCHTÜLLE	HOSE NOZZLE	BOQUILLA DE LA MANGUERA	EMBOUT À OLIVE
59	219398	1-9999	1	PC	DICHTRING	SEALING RING	ANILLO DE JUNTA	BAGUE À LÈVRES
60	2296494	1-9999	0,40	M	SCHLAUCH	HOSE	MANGUERA	TUYAU FLEXIBLES
61	225770	1-9999	1	PC	SCHLAUCHSCHELLE	HOSE CLAMP	ABRAZADERA	COLLIER DE SERRAGE
62	242640	1-9999	1	PC	VERSCHLUSSSCHRAUBE	LOCKING SCREW	TORNILLO DE CIERRE	VIS DE FERMETURE
63	219398	1-9999	1	PC	DICHTRING	SEALING RING	ANILLO DE JUNTA	BAGUE À LÈVRES
65	2128328	1-9999	1	PC	SECHSKANTSCHRAUBE	HEXAGON SCREW	TORNILLO HEXAGONAL	VIS HEXAGONALE
66	332437	1-9999	1	PC	DICHTRING	SEALING RING	ANILLO DE JUNTA	BAGUE À LÈVRES
70	2135242	1-9999	1	PC	SCHLAUCH	HOSE	MANGUERA	TUYAU FLEXIBLES
183	317179	1-9999	1	PC	EINSCHRAUBSTUTZEN GERADE	STRAIGHT SCREWED SOCKET	RACOR PARA ENROSCAR RECTO	RACCORD DROIT
184	2038887	1-157	1	PC	DRUCKFILTER	PRESSURE FILTER	FILTRO DE PRESIÓN	FILTRE DE PRESSION

Baureihe: Series: Código der serie: Code de série:	H208	Gruppe: Assembly: Grupo: Groupe:	04.05.02 / 00 2098525	Benennung: Designation: Denominación: Dénomination:	KRAFTSTOFFANLAGE FUEL SYSTEM SISTEMA DE COMBUSTIBLE SYSTÈME DE CARBURANT	17/03/2020 Seite 127 2151411	
---	-------------	---	--	--	---	---	---

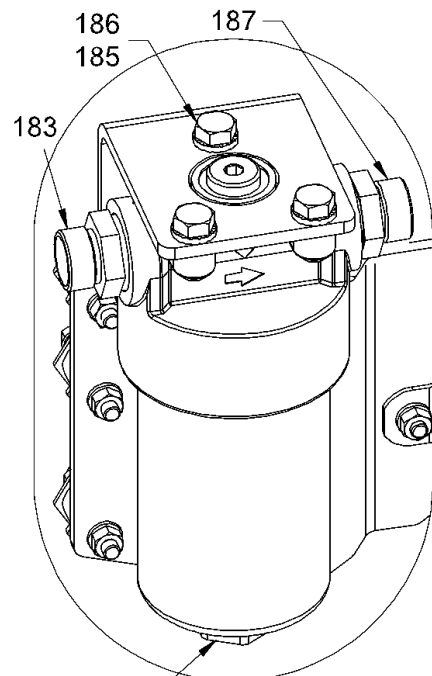

184
 3547 - 9999
 05.21.10

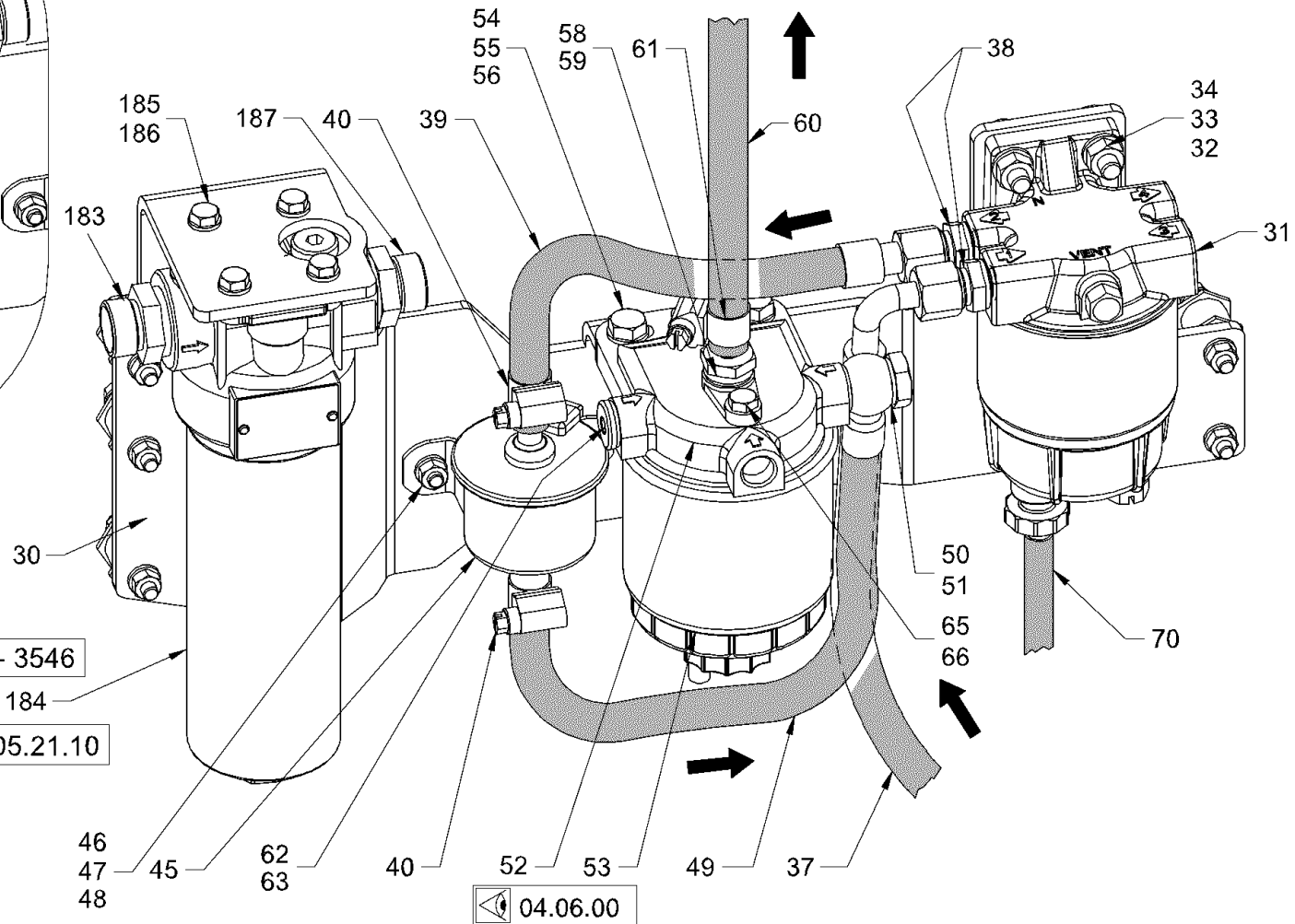

1 - 3546
 184
 05.21.10

04.06.00

<p>Baureihe: H208 Series: H208 Código der serie: H208 Code de série: H208</p>	<p>Gruppe: 04.05.02 / 00 Assembly: 04.05.02 / 00 Grupo: 2098525 Groupe: 2098525</p>	<p>Benennung: KRAFTSTOFFANLAGE Designation: FUEL SYSTEM Denominación: SISTEMA DE COMBUSTIBLE Dénomination: SYSTÈME DE CARBURANT</p>	<p>17/03/2020 Seite 128 2151411</p>	
--	--	--	---	---

Position Item Posición Position	Teile-Nr. Part No. Referencia Référence	Gültig für Valid for Válido para Valable	Menge Quantity Cantidad Quantité	Einheit Unit Unidad Unité	Benennung	Designation	Denominación	Dénomination
184	2322755	158-9999	1	PC	FILTER	FILTER	FILTRO	FILTRE
185	213667	1-157	4	PC	SECHSKANTSCHRAUBE	HEXAGON SCREW	TORNILLO HEXAGONAL	VIS HEXAGONALE
185	2119339	158-9999	3	PC	SECHSKANTSCHRAUBE	HEXAGON SCREW	TORNILLO HEXAGONAL	VIS HEXAGONALE
186	2175169	1-157	4	PC	SICHERUNGSSCHEIBE	LOCKING WASHER	DISCO DE SEGURIDAD	RONDELLE D'ARRÊT
186	2175172	158-9999	4	PC	SICHERUNGSSCHEIBE	LOCKING WASHER	DISCO DE SEGURIDAD	RONDELLE D'ARRÊT
187	317179	1-9999	1	PC	EINSCHRAUBSTUTZEN GERADE	STRAIGHT SCREWED SOCKET	RACOR PARA ENROSCAR RECTO	RACCORD DROIT

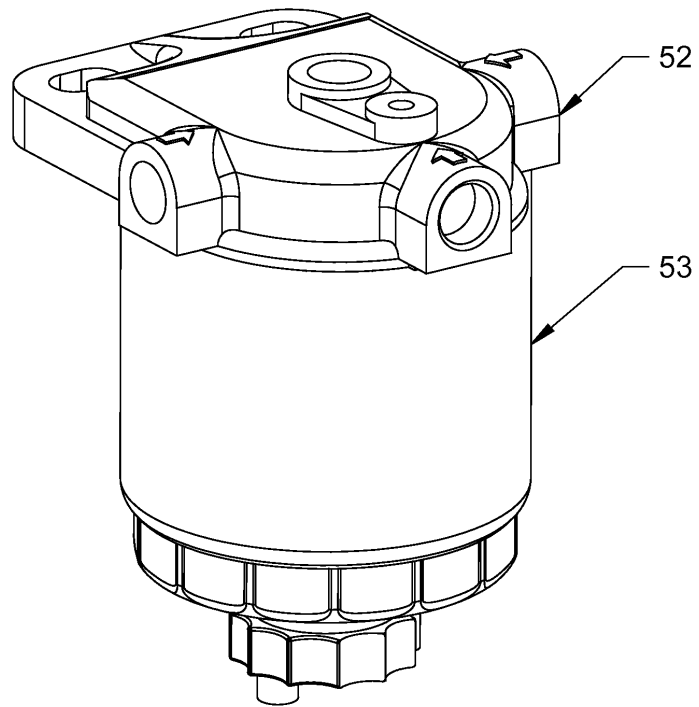

31

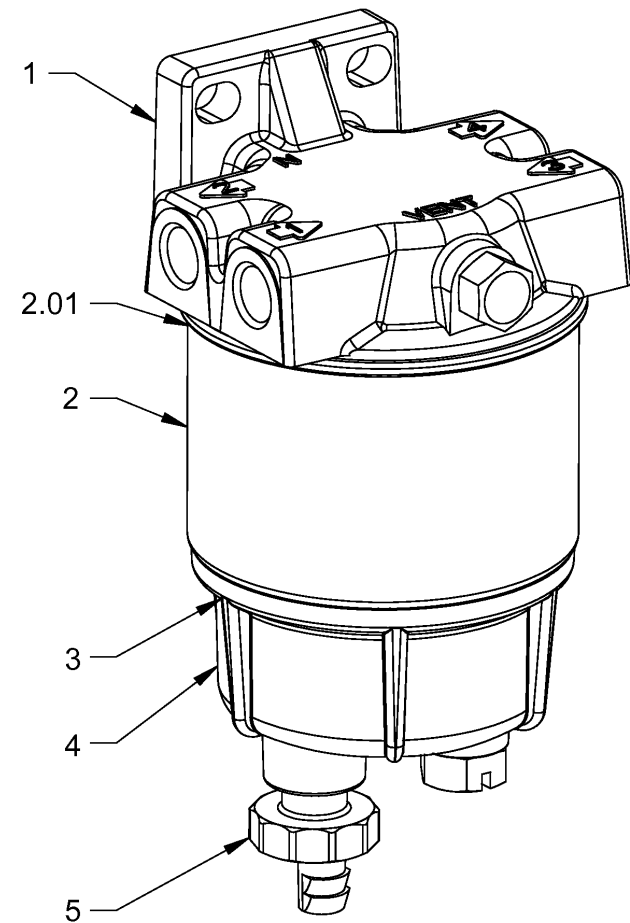

Baureihe:
Series: H208
Código der serie:
Code de série:

Gruppe:
Assembly: 04.06.00 / 00
Grupo:
2091928
Groupe:

Benennung: **KRAFTSTOFF-FILTER**
Designation: **FUEL FILTER**
Denominación: **FILTRO DE COMBUSTIBLE**
Dénomination: **FILTRE À CARBURANT**

17/03/2020
Seite 130
2151411



Position Item Posición Position	Teile-Nr. Part No. Referencia Référence	Gültig für Valid for Válido para Valable	Menge Quantity Cantidad Quantité	Einheit Unit Unidad Unité	Benennung	Designation	Denominación	Dénomination
1	2164639	1-9999	1	PC	FILTERKOPF	FILTER HEAD	CABEZAL DEL FILTRO	TÊTE DE FILTRE
2	2164645	1-9999	1	PC	FILTERPATRONE	FILTER CARTRIDGE	CARTUCHO DEL FILTRO	CARTOUCHE FILTRANTE
2.01	2164643	1-9999	1	PC	DICHTKANTENRING	SEALING WASHER	ANILLO CANTOS DE ESTANQUEIDAD	BAGUE D'ÉTANCHÉITÉ
3	2164647	1-9999	1	PC	O-RING	O-RING SEAL	ANILLO TOROÏDAL	JOINT TORIQUE
4	2164649	1-9999	1	PC	FILTERTOPF	FILTER POT	CUERPO DE FILTRO	BOÎTIER DE FILTRE
5	2068750	1-9999	1	PC	AUSLASSVENTIL	DISCHARGE VALVE	VÁLVULA DE DESCARGA	SOUPAPE DE SORTIE
31	2164619	1-9999	1	PC	KRAFTSTOFF-FILTER KOMPL.	FUEL FILTER COMPL.	FILTRO DE COMBUSTIBLE COMPL.	FILTRE À CARBURANT COMPL.
52	2091352	1-9999	1	PC	FILTERKOPF	FILTER HEAD	CABEZAL DEL FILTRO	TÊTE DE FILTRE
53	2091354	1-9999	1	PC	KRAFTSTOFF-FILTER	FUEL FILTER	FILTRO DE COMBUSTIBLE	FILTRE À CARBURANT

Baureihe: Series: Código der serie: Code de série:	H208	Gruppe: Assembly: Grupo: Groupe:	04.06.00 / 00 2091928	Benennung: Designation: Denominación: Dénomination:	KRAFTSTOFF-FILTER FUEL FILTER FILTRO DE COMBUSTIBLE FILTRE À CARBURANT	17/03/2020 Seite 131 2151411	
---	------	---	--------------------------	--	---	------------------------------------	---

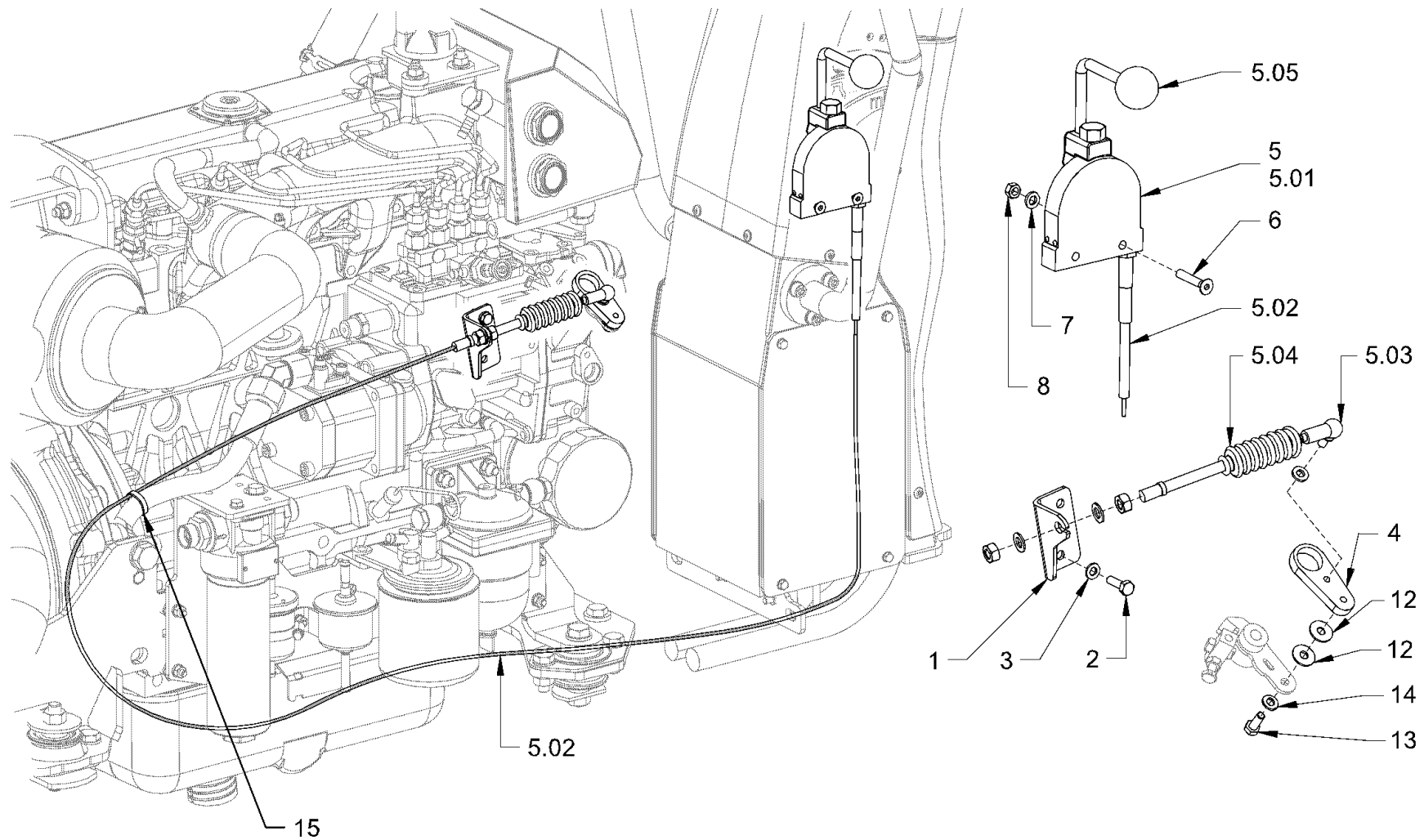

<p>Baureihe: H208 Series: H208 Código der serie: H208 Code de série: H208</p>	<p>Gruppe: 04.10.00 / 00 Assembly: 04.10.00 / 00 Grupo: 2092052 Groupe: 2092052</p>	<p>Benennung: MOTORBETÄTIGUNG Designation: ENGINE CONTROL Denominación: ACCIONAMIENTO DEL MOTOR Dénomination: COMMANDE DU MOTEUR</p>	<p>17/03/2020 Seite 132 2151411</p>	
--	--	---	---	---

Position Item Posición Position	Teile-Nr. Part No. Referencia Référence	Gültig für Valid for Válido para Valable	Menge Quantity Cantidad Quantité	Einheit Unit Unidad Unité	Benennung	Designation	Denominación	Dénomination
1	2059661	1-9999	1	PC	HALTER	HOLDER	SOPORTE	SUPPORT
2	213721	1-9999	2	PC	SECHSKANTSCHRAUBE	HEXAGON SCREW	TORNILLO HEXAGONAL	VIS HEXAGONALE
3	2175169	1-9999	2	PC	SICHERUNGSSCHEIBE	LOCKING WASHER	DISCO DE SEGURIDAD	RONDELLE D'ARRÊT
4	2059662	1-9999	1	PC	HEBEL	LEVER	PALANCA	LEVIER
5	2128885	1-9999	1	PC	HANDHEBEL MIT BETÄTIGUNGSZUG	HAND LEVER W. ACTUATING CABLE	PALANCA MAN. CON CABLE ACCION.	LEVIER À MAIN AV. CÂBLE D'ACT.
5.01	2149384	1-9999	1	PC	HANDHEBEL	HAND LEVER	PALANCA MANUAL	LEVIER À MAIN
5.02	2149385	1-9999	1	PC	BETÄTIGUNGSZUG	ACTUATING CABLE	CABLE DE ACCIONAMIENTO	CÂBLE D'ACTIONNEMENT
5.03	200743	1-9999	1	PC	WINKELGELENK	ANGLE JOINT	ARTICULACIÓN ANGULAR	ROTULE
5.04	2046558	1-9999	1	PC	FALTENBALG	BELLOWS	FUELLE	TUYAU ACCORDÉON
5.05	2132704	1-9999	1	PC	KUGELKNOPF	BALL HANDLE	BOLITA	POIGNÉE SPHÉRIQUE
6	371556	1-9999	2	PC	SENKSCHRAUBE	COUNTERSUNK SCREW	TORNILLO AVELLANADO	VIS NOYÉE
7	2175169	1-9999	2	PC	SICHERUNGSSCHEIBE	LOCKING WASHER	DISCO DE SEGURIDAD	RONDELLE D'ARRÊT
8	2127017	1-9999	2	PC	SECHSKANTMUTTER	HEXAGONAL NUT	TUERCA HEXAGONAL	ECROU HEXAGONAL
12	350389	1-9999	2	PC	SCHEIBE	WASHER	ARANDELA	RONDELLE
13	213667	1-9999	1	PC	SECHSKANTSCHRAUBE	HEXAGON SCREW	TORNILLO HEXAGONAL	VIS HEXAGONALE
14	2175169	1-9999	1	PC	SICHERUNGSSCHEIBE	LOCKING WASHER	DISCO DE SEGURIDAD	RONDELLE D'ARRÊT
15	380687	1-9999	10	PC	KABELBINDER	WIRE FASTENER	SUJETACABLES	ATTACHE DE CÂBLE

Baureihe: Series: Código der serie: Code de série:	H208	Gruppe: Assembly: Grupo: Groupe:	04.10.00 / 00 2092052	Benennung: Designation: Denominación: Dénomination:	MOTORBETÄTIGUNG ENGINE CONTROL ACCIONAMIENTO DEL MOTOR COMMANDE DU MOTEUR	17/03/2020 Seite 133 2151411	
---	------	---	--------------------------	--	--	------------------------------------	---

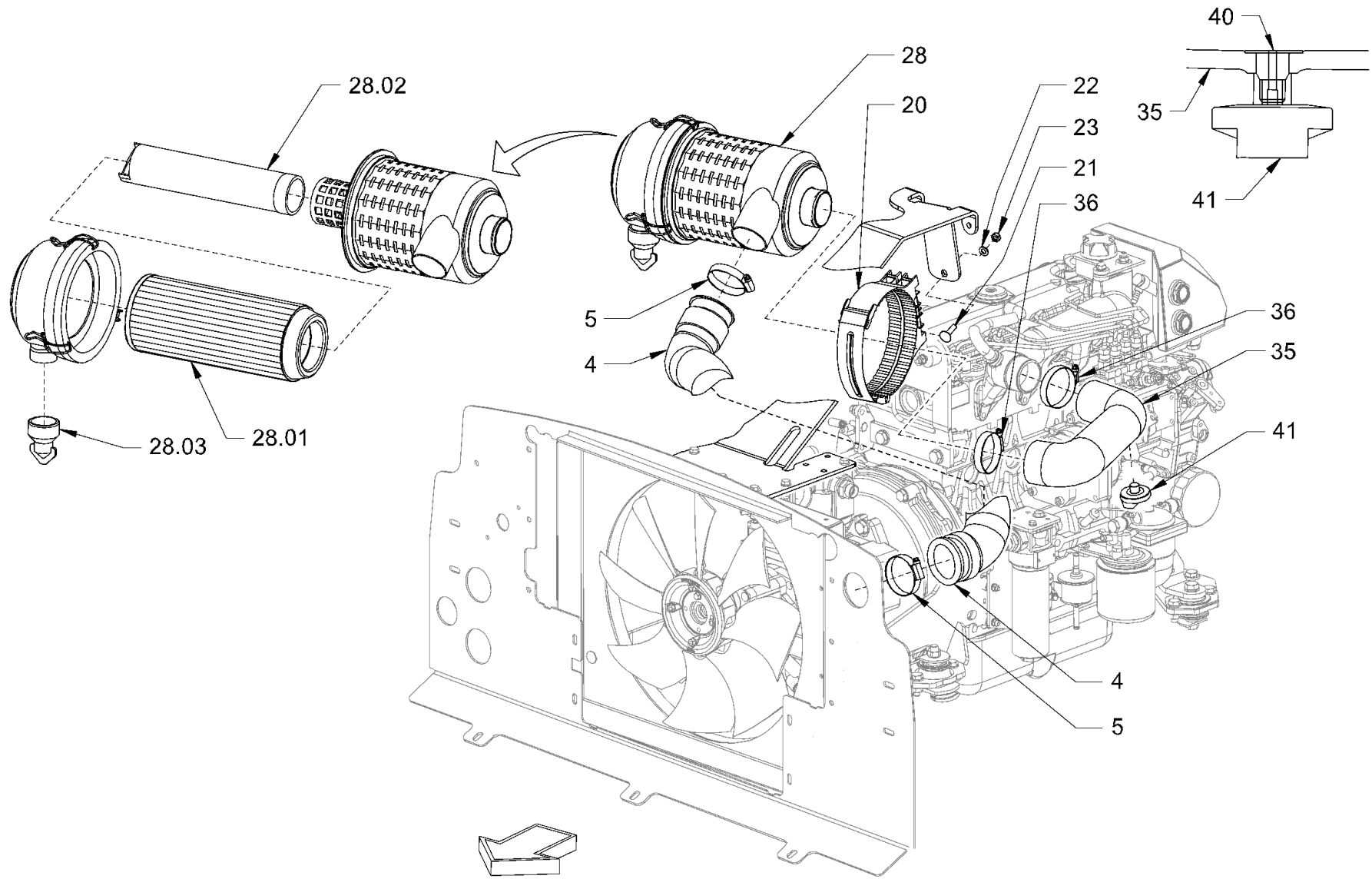

Baureihe: H208
 Series: H208
 Código der serie: H208
 Code de série: H208

Gruppe: 04.15.00 / 00
 Assembly: 04.15.00 / 00
 Grupo: 2092068
 Groupe: 2092068

Benennung: LUFTFILTERANLAGE
 Designation: AIR FILTER SYSTEM
 Denominación: DISPOSITIVO DEL FILTRO DE AIRE
 Dénomination: SYSTÈME DE FILTRE À AIR

17/03/2020
 Seite 134
 2151411



Position Item Posición Position	Teile-Nr. Part No. Referencia Référence	Gültig für Valid for Válido para Valable	Menge Quantity Cantidad Quantité	Einheit Unit Unidad Unité	Benennung	Designation	Denominación	Dénomination
4	2072057	1-9999	1	PC	LUFTSCHLAUCH	AIR HOSE	MANGUERA DE AIRE	FLEXIBLE À L'AIR
5	242071	1-9999	2	PC	SCHLAUCHSCHELLE	HOSE CLAMP	ABRAZADERA	COLLIER DE SERRAGE
20	1297430	1-9999	1	PC	HALTER	HOLDER	SOPORTE	SUPPORT
21	2068925	1-9999	2	PC	FLACHRUNDSCHRAUBE	MUSHROOM HEAD SCREW	TORNILLO CIL. CABEZA REBAJADA	VIS À TÊTE BOMBÉE
22	2175172	1-9999	2	PC	SICHERUNGSSCHEIBE	LOCKING WASHER	DISCO DE SEGURIDAD	RONDELLE D'ARRÊT
23	2127020	1-9999	2	PC	SECHSKANTMUTTER	HEXAGONAL NUT	TUERCA HEXAGONAL	ECROU HEXAGONAL
28	181867	65-9999	1	PC	LUFTFILTER KOMPL.	AIR FILTER COMPL.	FILTRO DE AIRE COMPL.	FILTRE À AIR COMPL.
28	1239368	1-64	1	PC	LUFTFILTER KOMPL.	AIR FILTER COMPL.	FILTRO DE AIRE COMPL.	FILTRE À AIR COMPL.
28.01	147170	65-9999	1	PC	FILTERPATRONE	FILTER CARTRIDGE	CARTUCHO DEL FILTRO	CARTOUCHE FILTRANTE
28.01	147170	1-64	1	PC	FILTERPATRONE	FILTER CARTRIDGE	CARTUCHO DEL FILTRO	CARTOUCHE FILTRANTE
28.02	147171	65-9999	1	PC	SICHERHEITSPATRONE	SAFETY FILTER CARTRIDGE	CARTUCHO FILTRO DE SEGURIDAD	CARTOUCHE FILTRANTE SÉCURITÉ
28.02	147171	1-64	1	PC	SICHERHEITSPATRONE	SAFETY FILTER CARTRIDGE	CARTUCHO FILTRO DE SEGURIDAD	CARTOUCHE FILTRANTE SÉCURITÉ
28.03	1252372	1-64	1	PC	STAUBLEERVENTIL	DUST DISCHARGE VALVE	VÁLVULA DE DESCARGA DE POLVO	CAPTEUR DE POUSSIER
28.03	1252372	65-9999	1	PC	STAUBLEERVENTIL	DUST DISCHARGE VALVE	VÁLVULA DE DESCARGA DE POLVO	CAPTEUR DE POUSSIER
35	2068226	1-9999	1	PC	ANSAUGSCHLAUCH	INTAKE HOSE	MANGUERA DE ASPIRACIÓN	FLEXIBLE D'ASPIRATION
36	242071	1-9999	2	PC	SCHLAUCHSCHELLE	HOSE CLAMP	ABRAZADERA	COLLIER DE SERRAGE
40	1207490	1-9999	1	PC	GEWINDEBOLZEN	THREADED BOLT	BULÓN ROSCADO	BOULON FILETÉ
41	233366	1-9999	1	PC	UNTERDRUCKSCHALTER, LUFTFILTER	PRESSURE SWITCH, AIR FILTER	INTERR. DÉPRESSION, FILTRO AIRE	COMMUTAT. DÉPRESS., FILTRE AIR

Baureihe: Series: Código der serie: Code de série:	H208	Gruppe: Assembly: Grupo: Groupe:	04.15.00 / 00 2092068	Benennung: Designation: Denominación: Dénomination:	LUFTFILTERANLAGE AIR FILTER SYSTEM DISPOSITIVO DEL FILTRO DE AIRE SYSTÈME DE FILTRE À AIR	17/03/2020 Seite 135 2151411	
---	------	---	--------------------------	--	--	------------------------------------	---

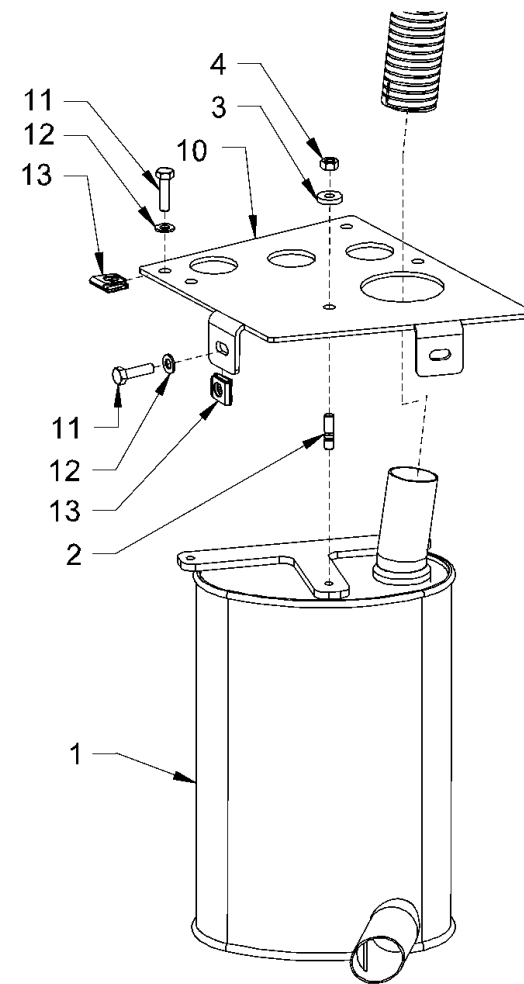
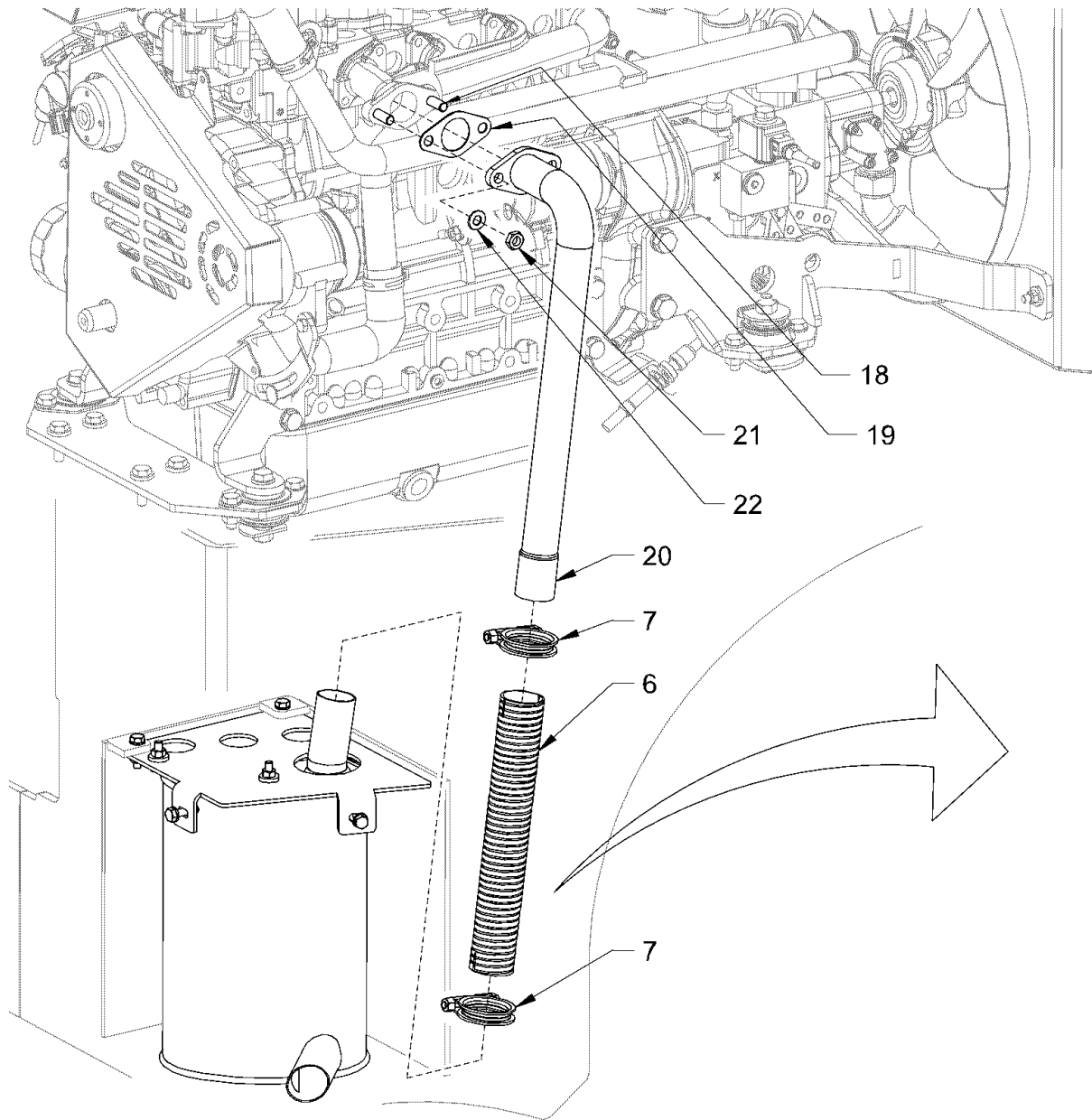

Baureihe: H208
 Series: H208
 Código der serie: H208
 Code de série: H208

Gruppe: 04.20.00 / 00
 Assembly: 04.20.00 / 00
 Grupo: 2092199
 Groupe: 2092199

Benennung: AUSPUFFANLAGE
 Designation: EXHAUST SYSTEM
 Denominación: SISTEMA DE ESCAPE
 Dénomination: SYSTÈME D'ÉCHAPPEMENT

17/03/2020
 Seite 136
 2151411



Position Item Posición Position	Teile-Nr. Part No. Referencia Référence	Gültig für Valid for Válido para Valable	Menge Quantity Cantidad Quantité	Einheit Unit Unidad Unité	Benennung	Designation	Denominación	Dénomination
1	2059724	1-9999	1	PC	SCHALLDÄMPFER	SILENCER	SILENCIADOR	SILENCIEUX
2	1208489	1-9999	3	PC	STIFTSCHRAUBE	STUD SCREW	ESPÁRRAGO	GOUJON FILETÉ
3	2175172	1-9999	3	PC	SICHERUNGSSCHEIBE	LOCKING WASHER	DISCO DE SEGURIDAD	RONDELLE D'ARRÊT
4	2127020	1-9999	3	PC	SECHSKANTMUTTER	HEXAGONAL NUT	TUERCA HEXAGONAL	ECROU HEXAGONAL
6	2070450	1-9999	1	PC	ABGASSCHLAUCH	EXHAUST GAS HOSE	MANGUERA DE GASES DE ESCAPE	FLEXIBLE D'ÉCHAPPEMENT
7	1300326	1-9999	2	PC	ROHRSCHELLE	PIPE CLIP	ABRAZADERA	COLLIER DE SERRAGE
10	2069047	1-9999	1	PC	DECKEL	LID	TAPA	COUVERCLE
11	339180	1-9999	4	PC	SECHSKANTSCHRAUBE	HEXAGON SCREW	TORNILLO HEXAGONAL	VIS HEXAGONALE
12	2175172	1-9999	8	PC	SICHERUNGSSCHEIBE	LOCKING WASHER	DISCO DE SEGURIDAD	RONDELLE D'ARRÊT
13	385760	1-9999	4	PC	CLIPSMUTTER	CLIP NUT	TUERCA CLIP	ECROU À CLIP
18	2160224	1-9999	2	PC	STIFTSCHRAUBE	STUD SCREW	ESPÁRRAGO	GOUJON FILETÉ
19	2147780	1-9999	1	PC	DICHTUNG	SEALING	JUNTA	JOINT
20	2064592	1-9999	1	PC	ABGASROHR	FLUE GAS PIPE	TUBO DE ESCAPE	TUYAU D'ÉCHAPPEMENT
21	2160220	1-9999	2	PC	SICHERUNGSMUTTER	SAFETY NUT	TUERCA DE SEGURIDAD	CONTRE-ÉCROU
22	2175174	1-9999	2	PC	SICHERUNGSSCHEIBE	LOCKING WASHER	DISCO DE SEGURIDAD	RONDELLE D'ARRÊT

Baureihe: Series: Código der serie: Code de série:	H208	Gruppe: Assembly: Grupo: Groupe:	04.20.00 / 00 2092199	Benennung: Designation: Denominación: Dénomination:	AUSPUFFANLAGE EXHAUST SYSTEM SISTEMA DE ESCAPE SYSTÈME D'ÉCHAPPEMENT	17/03/2020 Seite 137 2151411	
---	------	---	--------------------------	--	---	------------------------------------	---

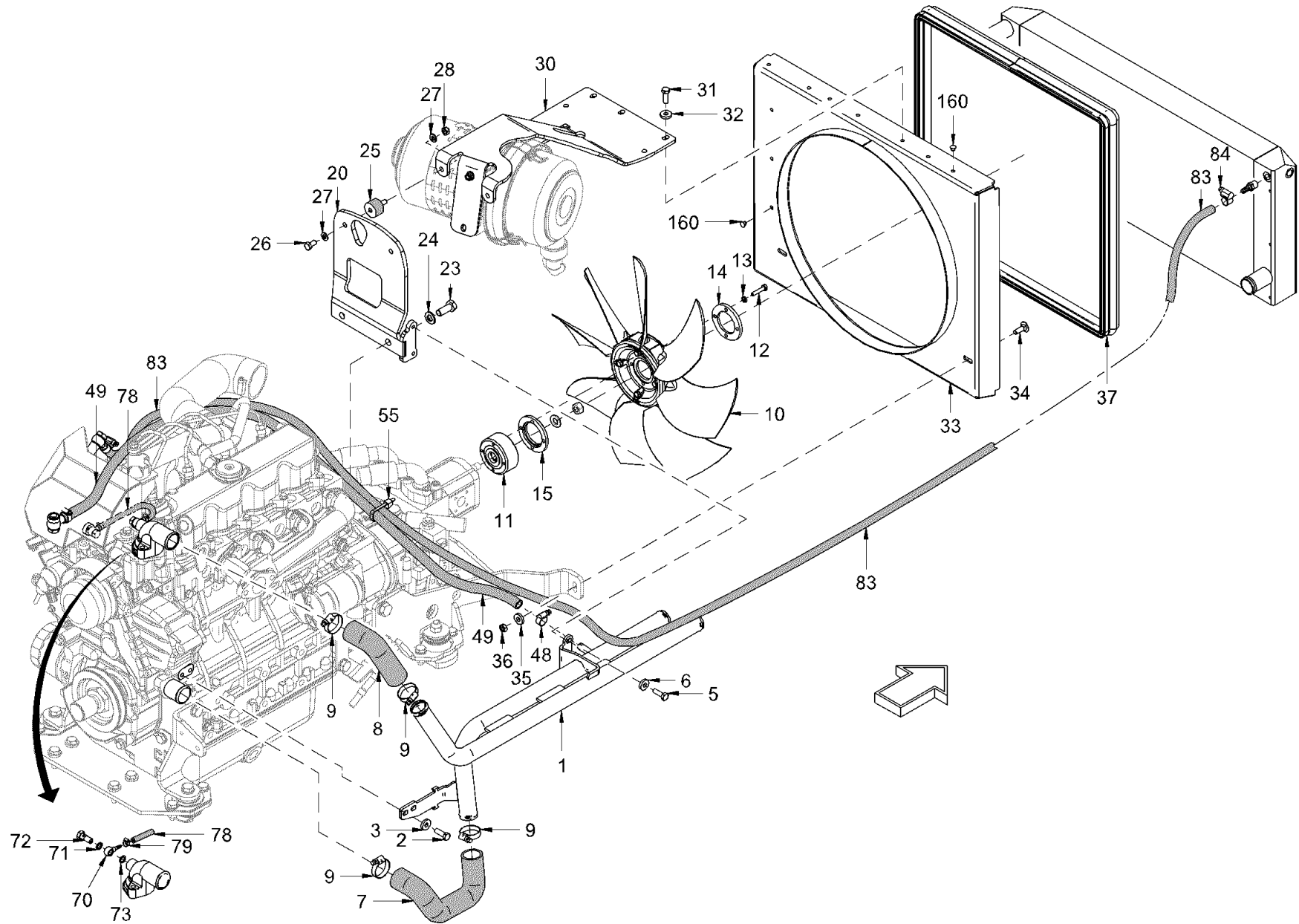

Baureihe:
Series: H208
Código der serie:
Code de série:

Gruppe:
Assembly: 04.25.01 / 00
Grupo:
Grúpe: 2092271

Benennung: KÜHLUNG (MOTOR/HYDRAULIKÖL)
Designation: COOLING (ENGINE/HYDRAULIC OIL)
Denominación: REFRIGERACIÓN (MOTOR/ACEITE HIDRÁULICO)
Dénomination: REFROIDISSEMENT (MOTEUR/HUILE HYDRAULIQUE)

17/03/2020
Seite 138
2151411



Position Item Posición Position	Teile-Nr. Part No. Referencia Référence	Gültig für Valid for Válido para Valable	Menge Quantity Cantidad Quantité	Einheit Unit Unidad Unité	Benennung	Designation	Denominación	Dénomination
1	2059813	1-9999	1	PC	KÜHLWASSERROHR	COOLING-WATER PIPE	TUBO AGUA DE REFRIGERACION	TUYAU RADIATEUR
2	2119339	1-9999	2	PC	SECHSKANTSCHRAUBE	HEXAGON SCREW	TORNILLO HEXAGONAL	VIS HEXAGONALE
3	2175172	1-9999	4	PC	SICHERUNGSSCHEIBE	LOCKING WASHER	DISCO DE SEGURIDAD	RONDELLE D'ARRÊT
5	2119339	1-9999	2	PC	SECHSKANTSCHRAUBE	HEXAGON SCREW	TORNILLO HEXAGONAL	VIS HEXAGONALE
6	2175172	1-9999	2	PC	SICHERUNGSSCHEIBE	LOCKING WASHER	DISCO DE SEGURIDAD	RONDELLE D'ARRÊT
7	2059650	1-9999	1	PC	SCHLAUCH	HOSE	MANGUERA	TUYAU FLEXIBLES
8	2059651	1-9999	2	PC	SCHLAUCH	HOSE	MANGUERA	TUYAU FLEXIBLES
9	1291866	1-9999	4	PC	SCHLAUCHSCHELLE	HOSE CLAMP	ABRAZADERA	COLLIER DE SERRAGE
10	2062638	1-9999	1	PC	LÜFTER	FAN	VENTILADOR	VENTILATEUR
11	2360343	1-9999	1	PC	LÜFTERFREILAUF	FAN FREE-WHEELING	RUEDA LIBRE DEL VENTILADOR	ROUE LIBRE DE VENTILATEUR
12	213837	1-9999	4	PC	SECHSKANTSCHRAUBE	HEXAGON SCREW	TORNILLO HEXAGONAL	VIS HEXAGONALE
13	2175169	1-9999	4	PC	SICHERUNGSSCHEIBE	LOCKING WASHER	DISCO DE SEGURIDAD	RONDELLE D'ARRÊT
14	2340915	1-9999	1	PC	STÜTZRING	SUPPORTING RING	ANILLO DE APOYO	BAGUE D'APPUÏ
15	2059680	1-9999	1	PC	DISTANZRING	DISTANCE RING	CASQUILLO DISTANCIADOR	DOUILLE D'ÉCARTEMENT
20	2141268	1-9999	1	PC	HALTERUNG	HOLDER SYSTEM	FIJACIÓN	FIXATION
23	2127055	1-9999	2	PC	SECHSKANTSCHRAUBE	HEXAGON SCREW	TORNILLO HEXAGONAL	VIS HEXAGONALE
24	2175175	1-9999	2	PC	SICHERUNGSSCHEIBE	LOCKING WASHER	DISCO DE SEGURIDAD	RONDELLE D'ARRÊT
25	364770	1-9999	2	PC	SCHWINGMETALLPUFFER	RUBBER METAL BUFFER	TOPE DE CAUCHO-METAL	SILENTBLOC EN MÉTAL-CAOUTCHOUC
26	2119327	1-9999	2	PC	SECHSKANTSCHRAUBE	HEXAGON SCREW	TORNILLO HEXAGONAL	VIS HEXAGONALE
27	2175172	1-9999	4	PC	SICHERUNGSSCHEIBE	LOCKING WASHER	DISCO DE SEGURIDAD	RONDELLE D'ARRÊT
28	2127020	1-9999	2	PC	SECHSKANTMUTTER	HEXAGONAL NUT	TUERCA HEXAGONAL	ECROU HEXAGONAL
30	2442546	1-9999	1	PC	HALTER	HOLDER	SOPORTE	SUPPORT
31	2119339	1-9999	3	PC	SECHSKANTSCHRAUBE	HEXAGON SCREW	TORNILLO HEXAGONAL	VIS HEXAGONALE
32	2175172	1-9999	3	PC	SICHERUNGSSCHEIBE	LOCKING WASHER	DISCO DE SEGURIDAD	RONDELLE D'ARRÊT
33	2064589	1-9999	1	PC	HUTZE	COVER	CUBIERTA	COUVERCLE
34	2146252	1-9999	2	PC	FLACHRUNDSCHRAUBE	MUSHROOM HEAD SCREW	TORNILLO CIL. CABEZA REBAJADA	VIS À TÊTE BOMBÉE
35	2175172	1-9999	2	PC	SICHERUNGSSCHEIBE	LOCKING WASHER	DISCO DE SEGURIDAD	RONDELLE D'ARRÊT
36	2127020	1-9999	2	PC	SECHSKANTMUTTER	HEXAGONAL NUT	TUERCA HEXAGONAL	ECROU HEXAGONAL
37	613794	1-9999	2,10	M	DICHTUNGSPROFIL	SEALING PROFILE	PERFIL DE IMPERMEABILIZACIÓN	JOINT D'ÉTANCHÉITÉ PROFILÉ
48	233102	1-9999	2	PC	SCHLAUCHSCHELLE	HOSE CLAMP	ABRAZADERA	COLLIER DE SERRAGE
49	1302086	1-9999	0,80	M	KÜHLWASSERSCHLAUCH	COOLING-WATER HOSE	MANGA AGUA DE REFRIGERACION	TUYAU CAOUTCHOUC DE RADIATEUR
55	380687	1-9999	4	PC	KABELBINDER	WIRE FASTENER	SUJETACABLES	ATTACHE DE CÂBLE

Baureihe: Series: Código der serie: Code de série:	H208	Gruppe: Assembly: Grupo: Groupe:	04.25.01 / 00 2092271	Benennung: Designation: Denominación: Dénomination:	KÜHLUNG (MOTOR/HYDRAULIKÖL) COOLING (ENGINE/HYDRAULIC OIL) REFRIGERACIÓN (MOTOR/ACEITE HIDRÁULICO) REFROIDISSEMENT (MOTEUR/HUILE HYDRAULIQUE)	17/03/2020 Seite 139 2151411	
---	-------------	---	--	--	--	---	---

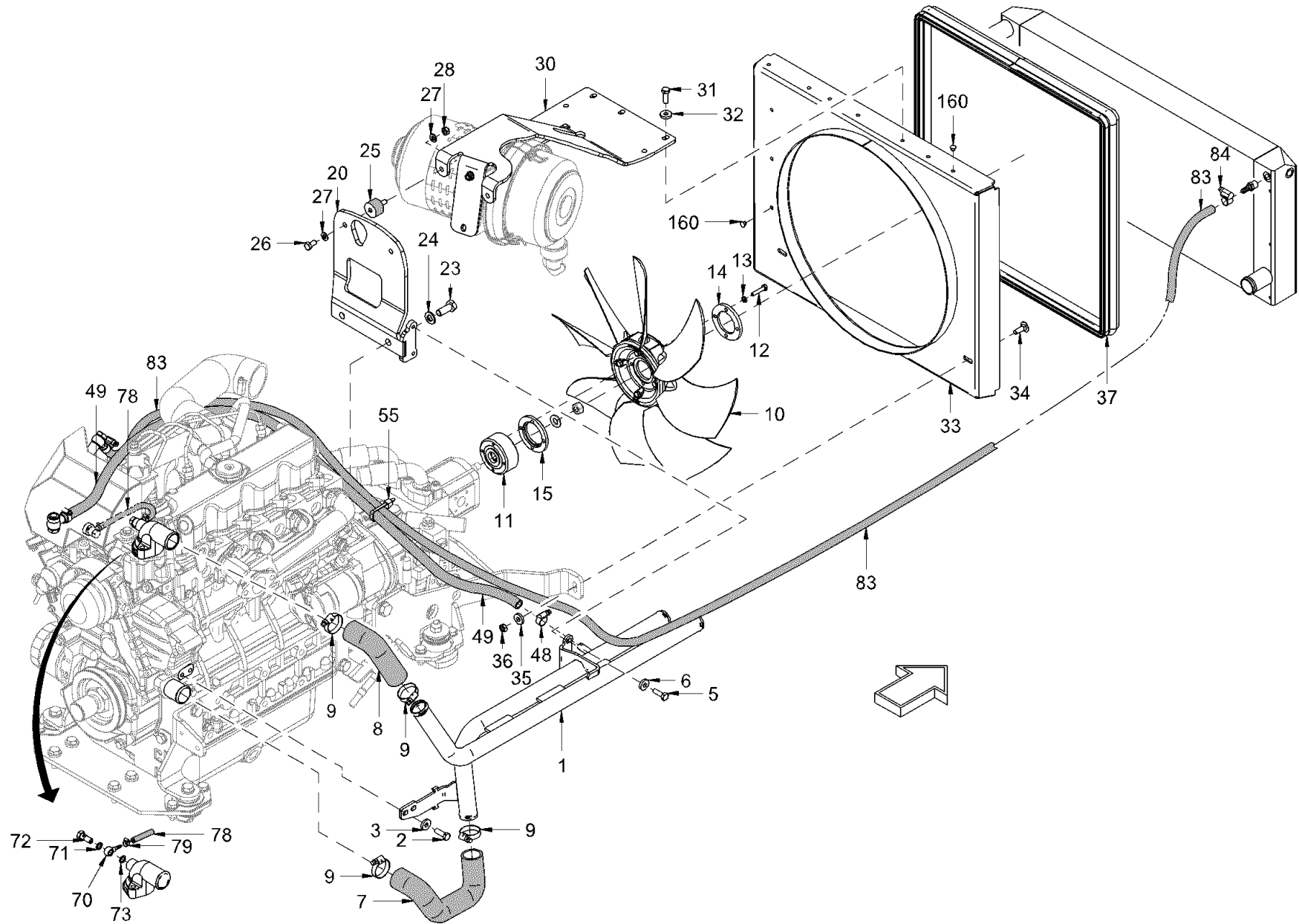

Baureihe:
Series: H208
Código der serie:
Code de série:

Gruppe:
Assembly: 04.25.01 / 00
Grupo:
Grúpe: 2092271

Benennung: **KÜHLUNG (MOTOR/HYDRAULIKÖL)**
Designation: **COOLING (ENGINE/HYDRAULIC OIL)**
Denominación: **REFRIGERACIÓN (MOTOR/ACEITE HIDRÁULICO)**
Dénomination: **REFROIDISSEMENT (MOTEUR/HUILE HYDRAULIQUE)**

17/03/2020
Seite 140
2151411



Position Item Posición Position	Teile-Nr. Part No. Referencia Référence	Gültig für Valid for Válido para Valable	Menge Quantity Cantidad Quantité	Einheit Unit Unidad Unité	Benennung	Designation	Denominación	Dénomination
70	340901	1-9999	2	PC	RINGSCHLAUCHNIPPEL	HOSE SHANK BANJO	BOQUILLA ROSCADA DE MANGUITO	EMBOUT BANJO POUR TUYAU
71	219355	1-9999	2	PC	DICHTRING	SEALING RING	ANILLO DE JUNTA	BAGUE À LÈVRES
72	2342327	1-9999	2	PC	HOHLSCHRAUBE	HOLLOW-CORE SCREW	TORNILLO HUECO	BOULON À FILET FEMELLE
73	2317764	1-9999	2	PC	DICHTRING	SEALING RING	ANILLO DE JUNTA	BAGUE À LÈVRES
78	612844	1-9999	0,40	M	SCHLAUCH	HOSE	MANGUERA	TUYAU FLEXIBLES
79	357200	1-9999	2	PC	ROHRSCHELLE	PIPE CLIP	ABRAZADERA	COLLIER DE SERRAGE
83	2296503	1-9999	1,35	M	KÜHLWASSERSCHLAUCH	COOLING-WATER HOSE	MANGA AGUA DE REFRIGERACION	TUYAU CAOUTCHOUC DE RADIATEUR
84	225770	1-9999	1	PC	SCHLAUCHSCHELLE	HOSE CLAMP	ABRAZADERA	COLLIER DE SERRAGE
160	353426	1-9999	7	PC	VERSCHLUSSSTOPFEN	FILLER CAP	TAPÓN DE CIERRE	BOUCHON

Baureihe: Series: Código der serie: Code de série:	H208	Gruppe: Assembly: Grupo: Groupe:	04.25.01 / 00 2092271	Benennung: Designation: Denominación: Dénomination:	KÜHLUNG (MOTOR/HYDRAULIKÖL) COOLING (ENGINE/HYDRAULIC OIL) REFRIGERACIÓN (MOTOR/ACEITE HIDRÁULICO) REFROIDISSEMENT (MOTEUR/HUILE HYDRAULIQUE)	17/03/2020 Seite 141 2151411	
---	------	---	--------------------------	--	--	------------------------------------	---

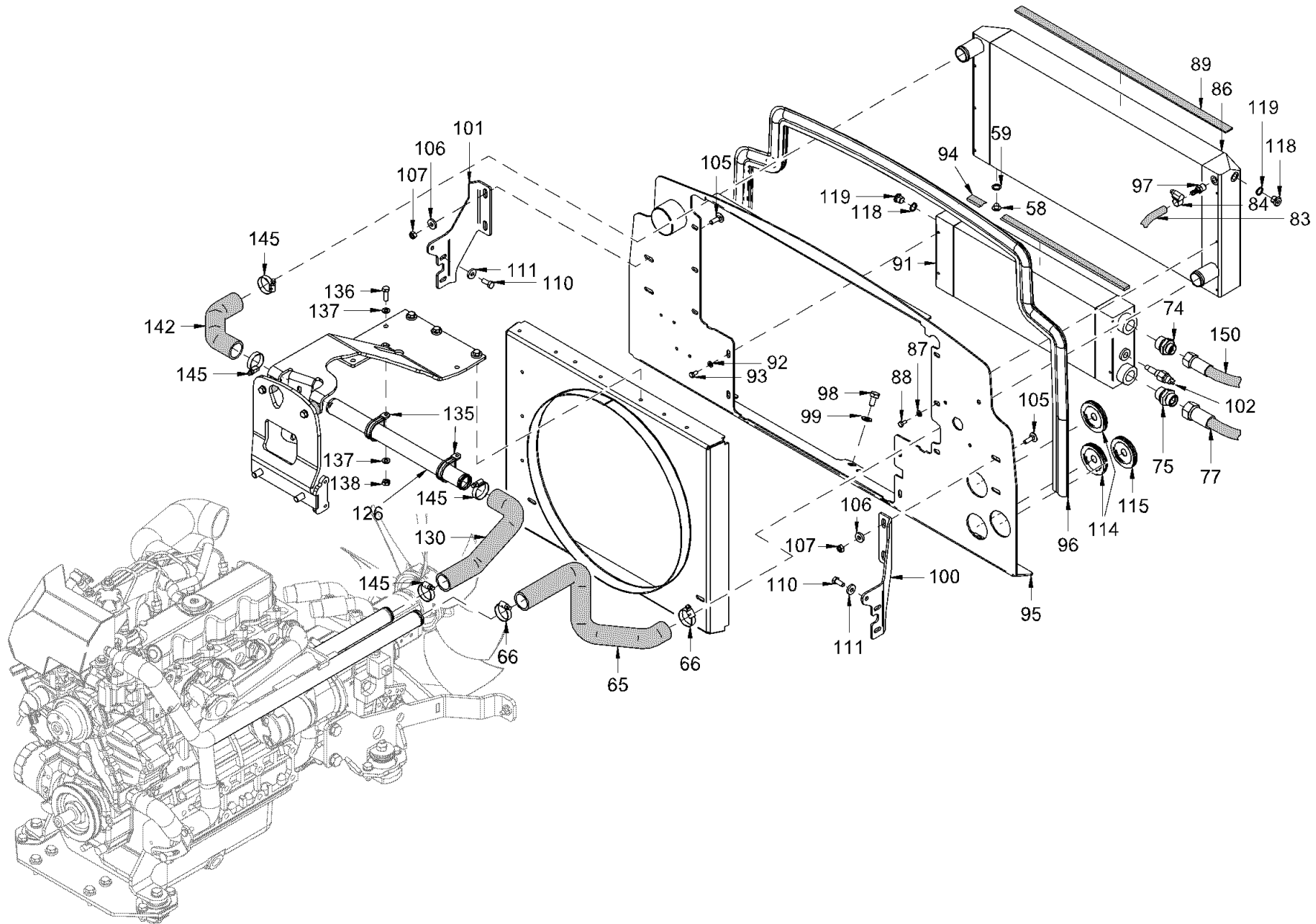

<p>Baureihe: H208 Series: H208 Código der serie: H208 Code de série: H208</p>	<p>Gruppe: 04.25.02 / 00 Assembly: 04.25.02 / 00 Grupo: 2092272 Groupe: 2092272</p>	<p>Benennung: KÜHLUNG (MOTOR/HYDRAULIKÖL) Designation: COOLING (ENGINE/HYDRAULIC OIL) Denominación: REFRIGERACIÓN (MOTOR/ACEITE HIDRÁULICO) Dénomination: REFROIDISSEMENT (MOTEUR/HUILE HYDRAULIQUE)</p>	<p>17/03/2020 Seite 142 2151411</p>	
--	--	---	---	---

Position Item Posición Position	Teile-Nr. Part No. Referencia Référence	Gültig für Valid for Válido para Valable	Menge Quantity Cantidad Quantité	Einheit Unit Unidad Unité	Benennung	Designation	Denominación	Dénomination
58	2107810	1-9999	1	PC	DICHTRING	SEALING RING	ANILLO DE JUNTA	BAGUE À LÈVRES
59	341266	1-9999	1	PC	VERSCHLUSSSCHRAUBE	LOCKING SCREW	TORNILLO DE CIERRE	VIS DE FERMETURE
65	2068214	1-9999	1	PC	KÜHLWASSERSCHLAUCH	COOLING-WATER HOSE	MANGA AGUA DE REFRIGERACION	TUYAU CAOUTCHOUC DE RADIATEUR
66	1291866	1-9999	2	PC	SCHLAUCHSCHELLE	HOSE CLAMP	ABRAZADERA	COLLIER DE SERRAGE
74	396710	1-9999	1	PC	EINSCHRAUBSTUTZEN GERADE	STRAIGHT SCREWED SOCKET	RACOR PARA ENROSCAR RECTO	RACCORD DROIT
75	396729	1-9999	1	PC	EINSCHRAUBSTUTZEN GERADE	STRAIGHT SCREWED SOCKET	RACOR PARA ENROSCAR RECTO	RACCORD DROIT
77	2054606	1-9999	1	PC	SCHLAUCH	HOSE	MANGUERA	TUYAU FLEXIBLES
83	2296503	1-9999	1,35	M	KÜHLWASSERSCHLAUCH	COOLING-WATER HOSE	MANGA AGUA DE REFRIGERACION	TUYAU CAOUTCHOUC DE RADIATEUR
84	225770	1-9999	1	PC	SCHLAUCHSCHELLE	HOSE CLAMP	ABRAZADERA	COLLIER DE SERRAGE
86	2123679	1-9999	1	PC	WASSERKÜHLER	WATER COOLER	REFRIGERADOR DE AGUA	RÉFRIGÉRANT À EAU
87	1291335	1-9999	6	PC	SCHEIBE	WASHER	ARANDELA	RONDELLE
88	213667	1-9999	6	PC	SECHSKANTSCHRAUBE	HEXAGON SCREW	TORNILLO HEXAGONAL	VIS HEXAGONALE
89	2035818	1-9999	0,60	M	DICHTUNGSBAND	SEALING TAPE	CINTA IMPERMEABILIZANTE	RUBAN D'ÉTANCHÉITÉ
91	2041260	1-9999	1	PC	ÖLKÜHLER	OIL COOLER	REFRIGERADOR DE ACEITE	REFROIDISSEUR À HUILE
92	1291335	1-9999	4	PC	SCHEIBE	WASHER	ARANDELA	RONDELLE
93	213667	1-9999	4	PC	SECHSKANTSCHRAUBE	HEXAGON SCREW	TORNILLO HEXAGONAL	VIS HEXAGONALE
94	2035818	1-9999	0,50	M	DICHTUNGSBAND	SEALING TAPE	CINTA IMPERMEABILIZANTE	RUBAN D'ÉTANCHÉITÉ
95	2058224	1-9999	1	PC	KONSOLE	CONSOLE	CONSOLA	CONSOLE
96	613794	1-9999	1,97	M	DICHTUNGSPROFIL	SEALING PROFILE	PERFIL DE IMPERMEABILIZACIÓN	JOINT D'ÉTANCHÉITÉ PROFILÉ
97	2147811	1-9999	1	PC	SCHLAUCHTÜLLE	HOSE NOZZLE	BOQUILLA DE LA MANGUERA	EMBOUT À OLIVE
98	2119445	1-9999	3	PC	SECHSKANTSCHRAUBE	HEXAGON SCREW	TORNILLO HEXAGONAL	VIS HEXAGONALE
99	2175174	1-9999	3	PC	SICHERUNGSSCHEIBE	LOCKING WASHER	DISCO DE SEGURIDAD	RONDELLE D'ARRÊT
100	2087250	1-9999	1	PC	HALTER	HOLDER	SOPORTE	SUPPORT
101	2087216	1-9999	1	PC	HALTER	HOLDER	SOPORTE	SUPPORT
102	236756	1-9999	1	PC	TEMPERATURFÜHLER	THERMOSENSOR	SENSOR DE TEMPERATURA	CAPTEUR DE TEMPÉRATURE
105	2146252	1-9999	4	PC	FLACHRUNDSCHRAUBE	MUSHROOM HEAD SCREW	TORNILLO CIL. CABEZA REBAJADA	VIS À TÊTE BOMBÉE
106	2175172	1-9999	8	PC	SICHERUNGSSCHEIBE	LOCKING WASHER	DISCO DE SEGURIDAD	RONDELLE D'ARRÊT
107	2127020	1-9999	4	PC	SECHSKANTMUTTER	HEXAGONAL NUT	TUERCA HEXAGONAL	ECROU HEXAGONAL
110	2119339	1-9999	4	PC	SECHSKANTSCHRAUBE	HEXAGON SCREW	TORNILLO HEXAGONAL	VIS HEXAGONALE
111	2175172	1-9999	4	PC	SICHERUNGSSCHEIBE	LOCKING WASHER	DISCO DE SEGURIDAD	RONDELLE D'ARRÊT
114	1265873	1-9999	2	PC	KABELTÜLLE	CABLE SUPPORT SLEEVE	BOQUILLA DE CABLE	PASSE-FIL
115	1265873	1-9999	1	PC	KABELTÜLLE	CABLE SUPPORT SLEEVE	BOQUILLA DE CABLE	PASSE-FIL

Baureihe: Series: Código der serie: Code de série:	H208	Gruppe: Assembly: Grupo: Groupe:	04.25.02 / 00 2092272	Benennung: Designation: Denominación: Dénomination:	KÜHLUNG (MOTOR/HYDRAULIKÖL) COOLING (ENGINE/HYDRAULIC OIL) REFRIGERACIÓN (MOTOR/ACEITE HIDRÁULICO) REFROIDISSEMENT (MOTEUR/HUILE HYDRAULIQUE)	17/03/2020 Seite 143 2151411	
---	-------------	---	--	--	--	---	---

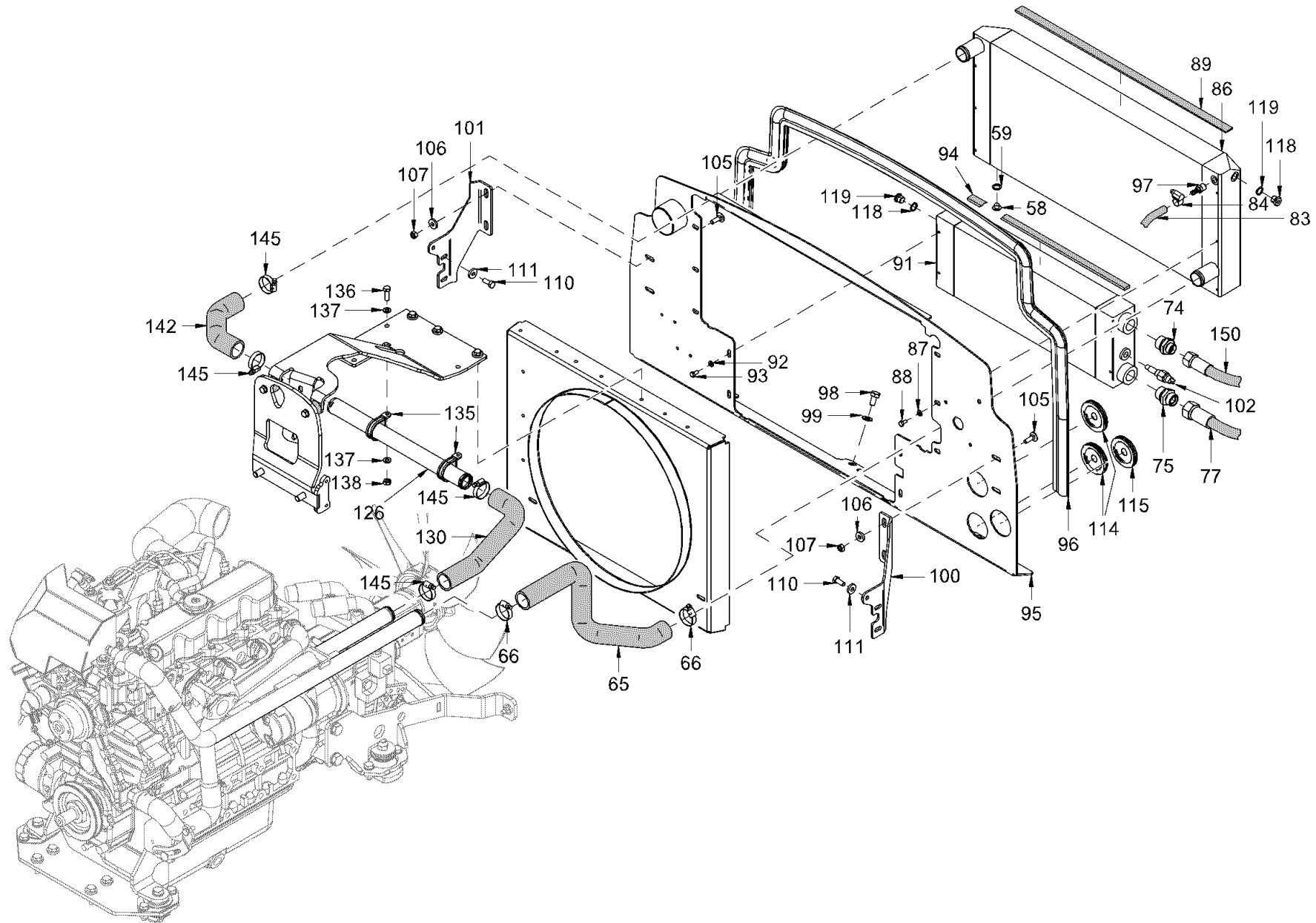

<p>Baureihe: H208 Series: H208 Código der serie: H208 Code de série: H208</p>	<p>Gruppe: 04.25.02 / 00 Assembly: 04.25.02 / 00 Grupo: 2092272 Groupe: 2092272</p>	<p>Benennung: KÜHLUNG (MOTOR/HYDRAULIKÖL) Designation: COOLING (ENGINE/HYDRAULIC OIL) Denominación: REFRIGERACIÓN (MOTOR/ACEITE HIDRÁULICO) Dénomination: REFROIDISSEMENT (MOTEUR/HUILE HYDRAULIQUE)</p>	<p>17/03/2020 Seite 144 2151411</p>	
--	--	---	---	---

Position Item Posición Position	Teile-Nr. Part No. Referencia Référéce	Gültig für Valid for Válido para Valable	Menge Quantity Cantidad Quantité	Einheit Unit Unidad Unité	Benennung	Designation	Denominación	Dénomination
118	2088560	1-9999	2	PC	VERSCHLUSSSCHRAUBE	LOCKING SCREW	TORNILLO DE CIERRE	VIS DE FERMETURE
119	219398	1-9999	2	PC	DICHTRING	SEALING RING	ANILLO DE JUNTA	BAGUE À LÈVRES
126	2071652	1-9999	1	PC	ROHR	PIPE	TUBO	TUYAU
130	2071737	1-9999	1	PC	KÜHLWASSERSCHLAUCH	COOLING-WATER HOSE	MANGA AGUA DE REFRIGERACION	TUYAU CAOUTCHOUC DE RADIATEUR
135	2161913	1-9999	2	PC	SCHLAUCHSCHELLE	HOSE CLAMP	ABRAZADERA	COLLIER DE SERRAGE
136	213829	1-9999	2	PC	SECHSKANTSCHRAUBE	HEXAGON SCREW	TORNILLO HEXAGONAL	VIS HEXAGONALE
137	2175172	1-9999	4	PC	SICHERUNGSSCHEIBE	LOCKING WASHER	DISCO DE SEGURIDAD	RONDELLE D'ARRÊT
138	2127020	1-9999	2	PC	SECHSKANTMUTTER	HEXAGONAL NUT	TUERCA HEXAGONAL	ECROU HEXAGONAL
142	2071726	1-9999	1	PC	KÜHLWASSERSCHLAUCH	COOLING-WATER HOSE	MANGA AGUA DE REFRIGERACION	TUYAU CAOUTCHOUC DE RADIATEUR
145	1291866	1-9999	4	PC	SCHLAUCHSCHELLE	HOSE CLAMP	ABRAZADERA	COLLIER DE SERRAGE
150	2164493	1-9999	1	PC	SCHLAUCH	HOSE	MANGUERA	TUYAU FLEXIBLES

Baureihe: Series: Código der serie: Code de série:	H208	Gruppe: Assembly: Grupo: Groupe:	04.25.02 / 00 2092272	Benennung: Designation: Denominación: Dénomination:	KÜHLUNG (MOTOR/HYDRAULIKÖL) COOLING (ENGINE/HYDRAULIC OIL) REFRIGERACIÓN (MOTOR/ACEITE HIDRÁULICO) REFROIDISSEMENT (MOTEUR/HUILE HYDRAULIQUE)	17/03/2020 Seite 145 2151411	
---	-------------	---	----------------------------------	--	--	---	---

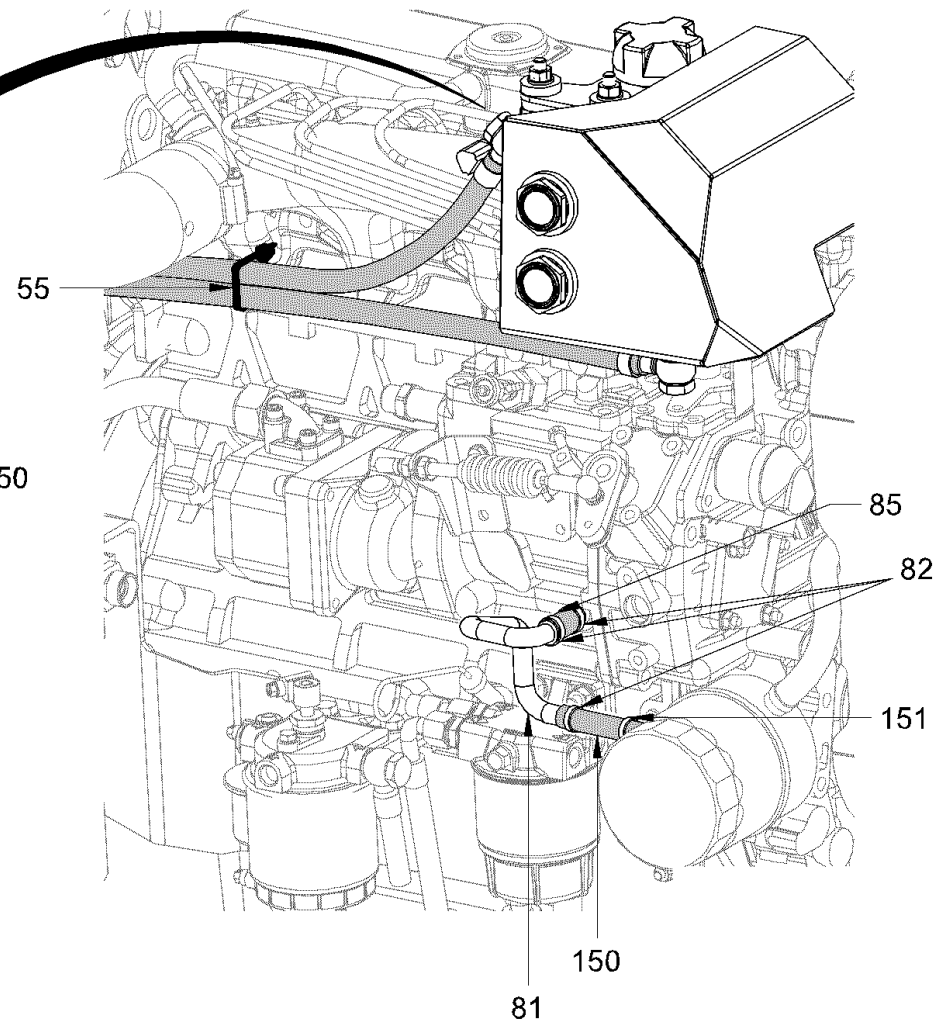
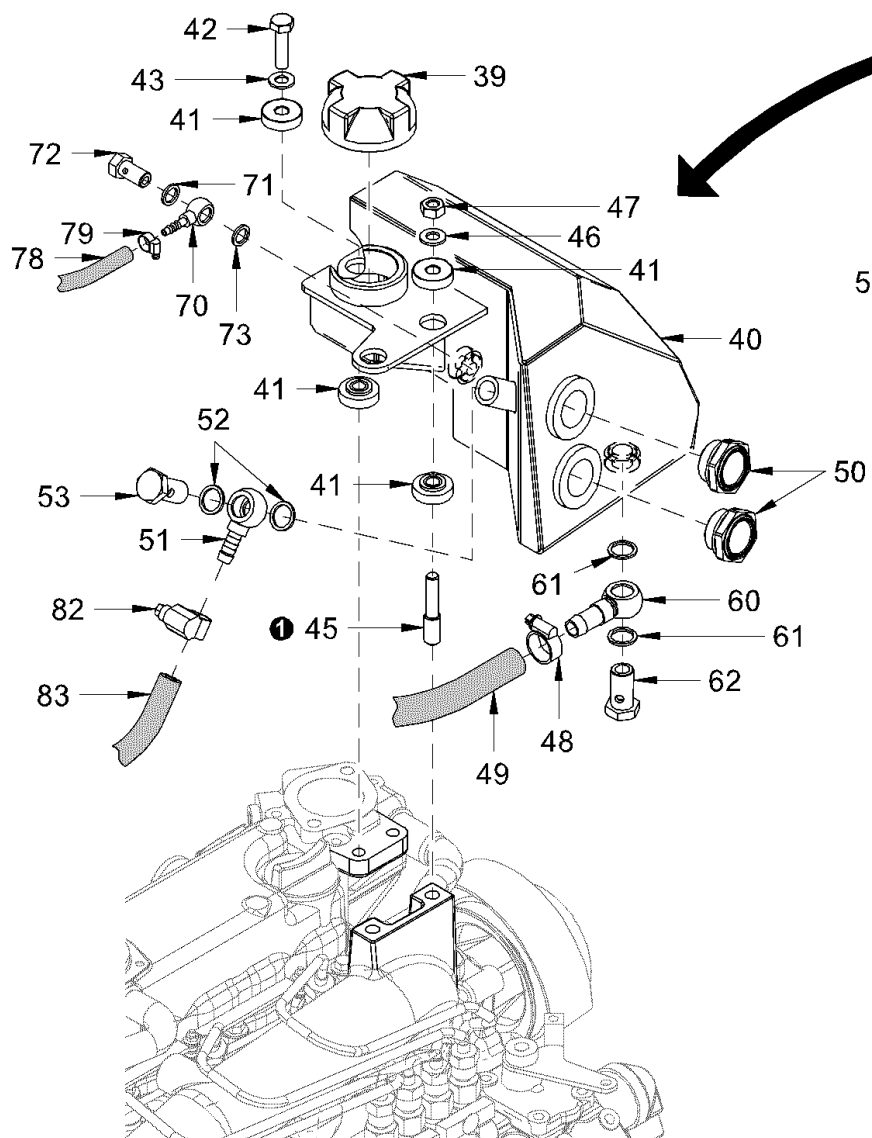

Baureihe: H208
 Series: H208
 Código der serie: H208
 Code de série: H208

Gruppe: 04.25.03 / 00
 Assembly: 04.25.03 / 00
 Grupo: 2092283
 Groupe: 2092283

Benennung: KÜHLUNG (MOTOR/HYDRAULIKÖL)
 Designation: COOLING (ENGINE/HYDRAULIC OIL)
 Denominación: REFRIGERACIÓN (MOTOR/ACEITE HIDRÁULICO)
 Dénomination: REFRROIDISSEMENT (MOTEUR/HUILE HYDRAULIQUE)

17/03/2020
 Seite 146
 2151411



Position Item Posición Position	Teile-Nr. Part No. Referencia Référence	Gültig für Valid for Válido para Valable	Menge Quantity Cantidad Quantité	Einheit Unit Unidad Unité	Benennung	Designation	Denominación	Dénomination
39	2141265	1-9999	1	PC	TANKDECKEL	TANK CAP	TAPA DEL DEPÓSITO	BOUCHON RÉSERVOIR
40	2071029	1-9999	1	PC	AUSGLEICHSBEHÄLTER	COMPENSATOR TANK	DEPÓSITO DE COMPENSACIÓN	RÉSERVOIR DE COMPENSATION
41	1214616	1-9999	8	PC	GUMMIPUFFER	RUBBER BUFFER	SILENTBLOC	SILENTBLOC
42	339180	1-9999	2	PC	SECHSKANTSCHRAUBE	HEXAGON SCREW	TORNILLO HEXAGONAL	VIS HEXAGONALE
43	2175172	1-9999	2	PC	SICHERUNGSSCHEIBE	LOCKING WASHER	DISCO DE SEGURIDAD	RONDELLE D'ARRÊT
45	2071781	1-9999	2	PC	STIFTSCHRAUBE	STUD SCREW	ESPÁRRAGO	GOUJON FILETÉ
46	2175172	1-9999	2	PC	SICHERUNGSSCHEIBE	LOCKING WASHER	DISCO DE SEGURIDAD	RONDELLE D'ARRÊT
47	2127020	1-9999	2	PC	SECHSKANTMUTTER	HEXAGONAL NUT	TUERCA HEXAGONAL	ECROU HEXAGONAL
48	233102	1-9999	2	PC	SCHLAUCHSCHELLE	HOSE CLAMP	ABRAZADERA	COLLIER DE SERRAGE
49	1302086	1-9999	0,80	M	KÜHLWASSERSCHLAUCH	COOLING-WATER HOSE	MANGA AGUA DE REFRIGERACION	TUYAU CAOUTCHOUC DE RADIATEUR
50	237256	1-9999	2	PC	SCHAUGLAS	INSPECTION GLASS	MIRILLA	REGARD
51	1300180	1-9999	1	PC	RINGSCHLAUCHNIPPEL	HOSE SHANK BANJO	BOQUILLA ROSCADA DE MANGUITO	EMBOUT BANJO POUR TUYAU
52	219398	1-9999	2	PC	DICHTRING	SEALING RING	ANILLO DE JUNTA	BAGUE À LÈVRES
53	206741	1-9999	1	PC	HOHLSCHRAUBE	HOLLOW-CORE SCREW	TORNILLO HUECO	BOULON À FILET FEMELLE
55	380687	1-9999	4	PC	KABELBINDER	WIRE FASTENER	SUJETACABLES	ATTACHE DE CÂBLE
60	2099541	1-9999	1	PC	RINGSCHLAUCHNIPPEL	HOSE SHANK BANJO	BOQUILLA ROSCADA DE MANGUITO	EMBOUT BANJO POUR TUYAU
61	219398	1-9999	2	PC	DICHTRING	SEALING RING	ANILLO DE JUNTA	BAGUE À LÈVRES
62	206741	1-9999	2	PC	HOHLSCHRAUBE	HOLLOW-CORE SCREW	TORNILLO HUECO	BOULON À FILET FEMELLE
70	340901	1-9999	2	PC	RINGSCHLAUCHNIPPEL	HOSE SHANK BANJO	BOQUILLA ROSCADA DE MANGUITO	EMBOUT BANJO POUR TUYAU
71	219355	1-9999	2	PC	DICHTRING	SEALING RING	ANILLO DE JUNTA	BAGUE À LÈVRES
72	2342327	1-9999	2	PC	HOHLSCHRAUBE	HOLLOW-CORE SCREW	TORNILLO HUECO	BOULON À FILET FEMELLE
73	2317764	1-9999	2	PC	DICHTRING	SEALING RING	ANILLO DE JUNTA	BAGUE À LÈVRES
78	612844	1-9999	0,30	M	SCHLAUCH	HOSE	MANGUERA	TUYAU FLEXIBLES
79	357200	1-9999	2	PC	ROHRSCHELLE	PIPE CLIP	ABRAZADERA	COLLIER DE SERRAGE
81	2073996	1-9999	1	PC	ROHRBOGEN	PIPE BEND	TUBO ANGULAR	COUDE DE TUYAU
82	233102	1-9999	3	PC	SCHLAUCHSCHELLE	HOSE CLAMP	ABRAZADERA	COLLIER DE SERRAGE
83	2296503	1-9999	1,35	M	KÜHLWASSERSCHLAUCH	COOLING-WATER HOSE	MANGA AGUA DE REFRIGERACION	TUYAU CAOUTCHOUC DE RADIATEUR
85	1302086	1-9999	0,50	M	KÜHLWASSERSCHLAUCH	COOLING-WATER HOSE	MANGA AGUA DE REFRIGERACION	TUYAU CAOUTCHOUC DE RADIATEUR
150	2466496	1-9999	1	PC	KÜHLWASSERSCHLAUCH	COOLING-WATER HOSE	MANGA AGUA DE REFRIGERACION	TUYAU CAOUTCHOUC DE RADIATEUR

Baureihe: Series: Código der serie: Code de série:	H208	Gruppe: Assembly: Grupo: Groupe:	04.25.03 / 00 2092283	Benennung: Designation: Denominación: Dénomination:	KÜHLUNG (MOTOR/HYDRAULIKÖL) COOLING (ENGINE/HYDRAULIC OIL) REFRIGERACIÓN (MOTOR/ACEITE HIDRÁULICO) REFROIDISSEMENT (MOTEUR/HUILE HYDRAULIQUE)	17/03/2020 Seite 147 2151411	
---	------	---	--------------------------	--	--	---	---

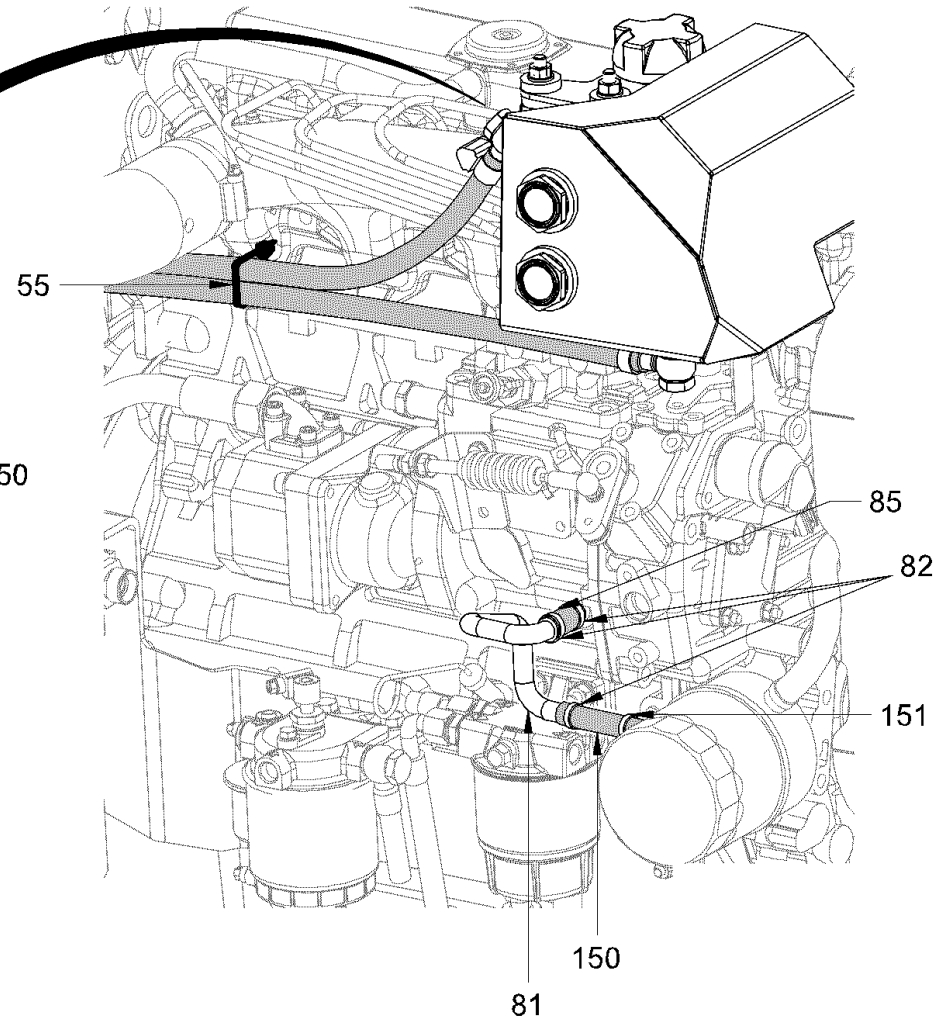
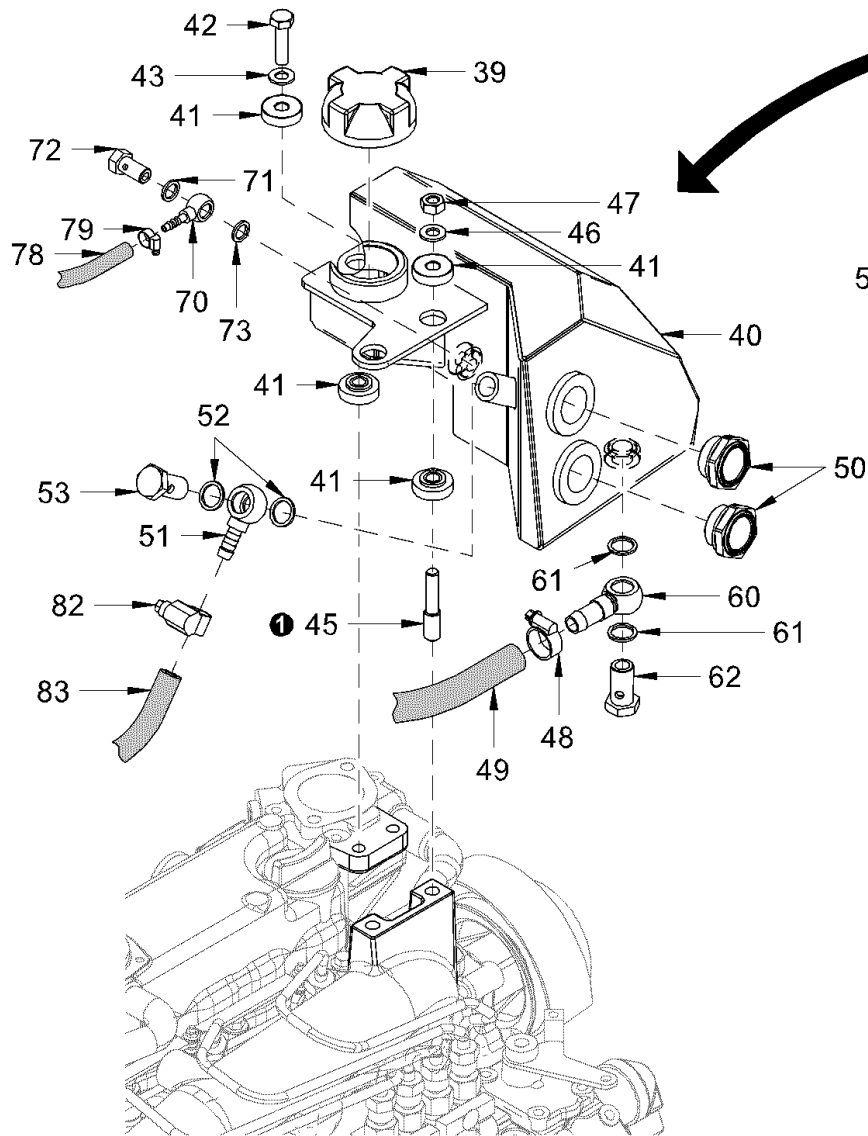

<p>Baureihe: H208 Series: H208 Código der serie: H208 Code de série: H208</p>	<p>Gruppe: 04.25.03 / 00 Assembly: 04.25.03 / 00 Grupo: 2092283 Groupe: 2092283</p>	<p>Benennung: KÜHLUNG (MOTOR/HYDRAULIKÖL) Designation: COOLING (ENGINE/HYDRAULIC OIL) Denominación: REFRIGERACIÓN (MOTOR/ACEITE HIDRÁULICO) Dénomination: REFRROIDISSEMENT (MOTEUR/HUILE HYDRAULIQUE)</p>	<p>17/03/2020 Seite 148 2151411</p>	
--	--	--	---	---

Position Item Posición Position	Teile-Nr. Part No. Referencia Référéce	Gültig für Valid for Válido para Valable	Menge Quantity Cantidad Quantité	Einheit Unit Unidad Unité	Benennung	Designation	Denominación	Dénomination
151	233102	1-9999	1	PC	SCHLAUCHSCHELLE	HOSE CLAMP	ABRAZADERA	COLLIER DE SERRAGE

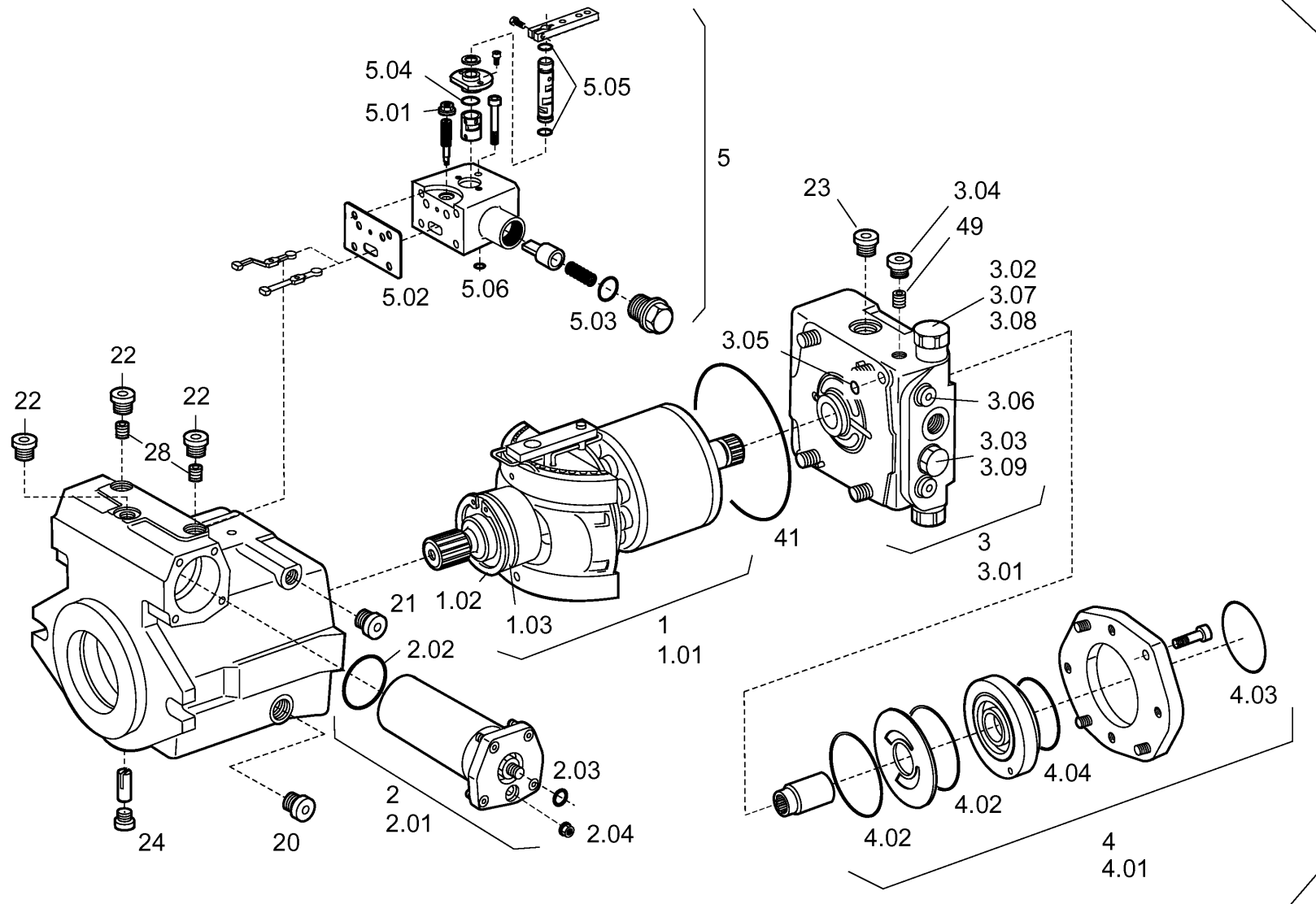

100
100.01

Baureihe: H208
Series: H208
Código der serie: H208
Code de série: H208

Gruppe: 05.01.00 / 00
Assembly: 05.01.00 / 00
Grupo: 2092304
Groupe: 2092304

Benennung: VERSTELLPUMPE (FAHRANTRIEB)
Designation: VARIABLE DISPLACEMENT PUMP (DRIVE)
Denominación: BOMBA REGULABLE (ACCIONAMIENTO DE MARCHA)
Dénomination: POMPE À DÉBIT VARIABLE (TRANSLATION)

17/03/2020
Seite 150
2151411



Position Item Posición Position	Teile-Nr. Part No. Referencia Référence	Gültig für Valid for Válido para Valable	Menge Quantity Cantidad Quantité	Einheit Unit Unidad Unité	Benennung	Designation	Denominación	Dénomination
1	2070423	1-9999	1	PC	TRIEBWERK	DRIVING GEAR	MECANISMO PROPULSOR	ENGRENAGE
1.01	2059993	1-9999	1	PC	DICHTSATZ	SET OF SEALS	KIT DE JUNTAS	KIT DE JOINTS
1.02	1283456	1-9999	2	PC	SICHERUNGSRING	CIRCLIP	ANILLO FIJADOR	BAGUE D'ARRÊT
1.03	332453	1-9999	1	PC	WELLENDICHTRING	SHAFT SEAL	JUNTA DE EJE	GARNITURE ÉTANCHE DE L'ARBRE
2	2070424	1-9999	1	PC	VERSTELLUNG HYDRAULISCH	HYDRAULIC REGULATION	REGULACIÓN HIDRÁULICA	RÉGLAGE HYDRAULIQUE
2.01	2070429	1-9999	1	PC	DICHTSATZ	SET OF SEALS	KIT DE JUNTAS	KIT DE JOINTS
2.02	1226320	1-9999	1	PC	O-RING	O-RING SEAL	ANILLO TOROÏDAL	JOINT TORIQUE
2.03	360597	1-9999	1	PC	O-RING	O-RING SEAL	ANILLO TOROÏDAL	JOINT TORIQUE
2.04	1223216	1-9999	2	PC	DICHTBUNDMUTTER	SEAL NUT	TUERCA C/ COLLAR ESTANQUEIDAD	ECROU D'ÉTANCHÉITÉ
3	2070425	1-9999	1	PC	ANSCHLUSSPLATTE	JOINT PLATE	PLACA DE CONEXIÓN	PLAQUE DE RACCORD
3.01	2063966	1-9999	1	PC	DICHTSATZ	SET OF SEALS	KIT DE JUNTAS	KIT DE JOINTS
3.02	1255592	1-9999	2	PC	DRUCKBEGRENZUNGSVENTIL	PRESSURE-RELIEF VALVE	VÁLVULA LIMITADORA DE PRESIÓN	LIMITEUR DE PRESSION
3.03	1278630	1-9999	1	PC	SPEISEDRUCKVENTIL	FEEDING PRESSURE VALVE	VÁLVULA PRESIÓN ALIMENTACIÓN	SOUPAPE DE PRESSION REMPLISSA.
3.04	1203150	1-9999	1	PC	VERSCHLUSSSCHRAUBE	LOCKING SCREW	TORNILLO DE CIERRE	VIS DE FERMETURE
3.05	242802	1-9999	1	PC	O-RING	O-RING SEAL	ANILLO TOROÏDAL	JOINT TORIQUE
3.06	360066	1-9999	2	PC	VERSCHLUSSSCHRAUBE	LOCKING SCREW	TORNILLO DE CIERRE	VIS DE FERMETURE
3.07	360678	1-9999	1	PC	O-RING 23,47X2,62	O-RING SEAL 23,47X2,62	ANILLO TOROÏDAL 23,47X2,62	JOINT TORIQUE 23,47X2,62
3.08	360597	1-9999	1	PC	O-RING 6,07X1,78	O-RING SEAL 6,07X1,78	ANILLO TOROÏDAL 6,07X1,78	JOINT TORIQUE 6,07X1,78
3.09	1202782	1-9999	1	PC	O-RING	O-RING SEAL	ANILLO TOROÏDAL	JOINT TORIQUE
4	2070426	1-9999	1	PC	ANSCHLUSSFLANSCH	CONNECTION FLANGE	BRIDA DE CONEXIÓN	BRIDE DE RACCORDEMENT
4.01	2070437	1-9999	1	PC	DICHTSATZ	SET OF SEALS	KIT DE JUNTAS	KIT DE JOINTS
4.02	2034043	1-9999	2	PC	DICHTKANTENRING	SEALING WASHER	ANILLO CANTOS DE ESTANQUEIDAD	BAGUE D'ÉTANCHÉITÉ
4.03	2057754	1-9999	1	PC	O-RING	O-RING SEAL	ANILLO TOROÏDAL	JOINT TORIQUE
4.04	2024860	1-9999	1	PC	O-RING	O-RING SEAL	ANILLO TOROÏDAL	JOINT TORIQUE
5	2070427	1-9999	1	PC	ANSTEUERGERÄT	AUTOMATIC CONTROLLER	APARATO DE CONTROL	APPAREIL DE COMMANDE
5.01	360694	1-9999	1	PC	DICHTBUNDMUTTER	SEAL NUT	TUERCA C/ COLLAR ESTANQUEIDAD	ECROU D'ÉTANCHÉITÉ
5.02	1287753	1-9999	1	PC	DICHTUNG	SEALING	JUNTA	JOINT
5.03	1202804	1-9999	1	PC	O-RING	O-RING SEAL	ANILLO TOROÏDAL	JOINT TORIQUE
5.04	1202812	1-9999	1	PC	O-RING	O-RING SEAL	ANILLO TOROÏDAL	JOINT TORIQUE
5.05	360430	1-9999	2	PC	O-RING	O-RING SEAL	ANILLO TOROÏDAL	JOINT TORIQUE
5.06	1202820	1-9999	1	PC	O-RING	O-RING SEAL	ANILLO TOROÏDAL	JOINT TORIQUE

Baureihe: Series: Código der serie: Code de série:	H208	Gruppe: Assembly: Grupo: Groupe:	05.01.00 / 00 2092304	Benennung: Designation: Denominación: Dénomination:	VERSTELLPUMPE (FAHRANTRIEB) VARIABLE DISPLACEMENT PUMP (DRIVE) BOMBA REGULABLE (ACCIONAMIENTO DE MARCHA) POMPE À DÉBIT VARIABLE (TRANSLATION)	17/03/2020 Seite 151 2151411	
---	-------------	---	----------------------------------	--	--	---	---

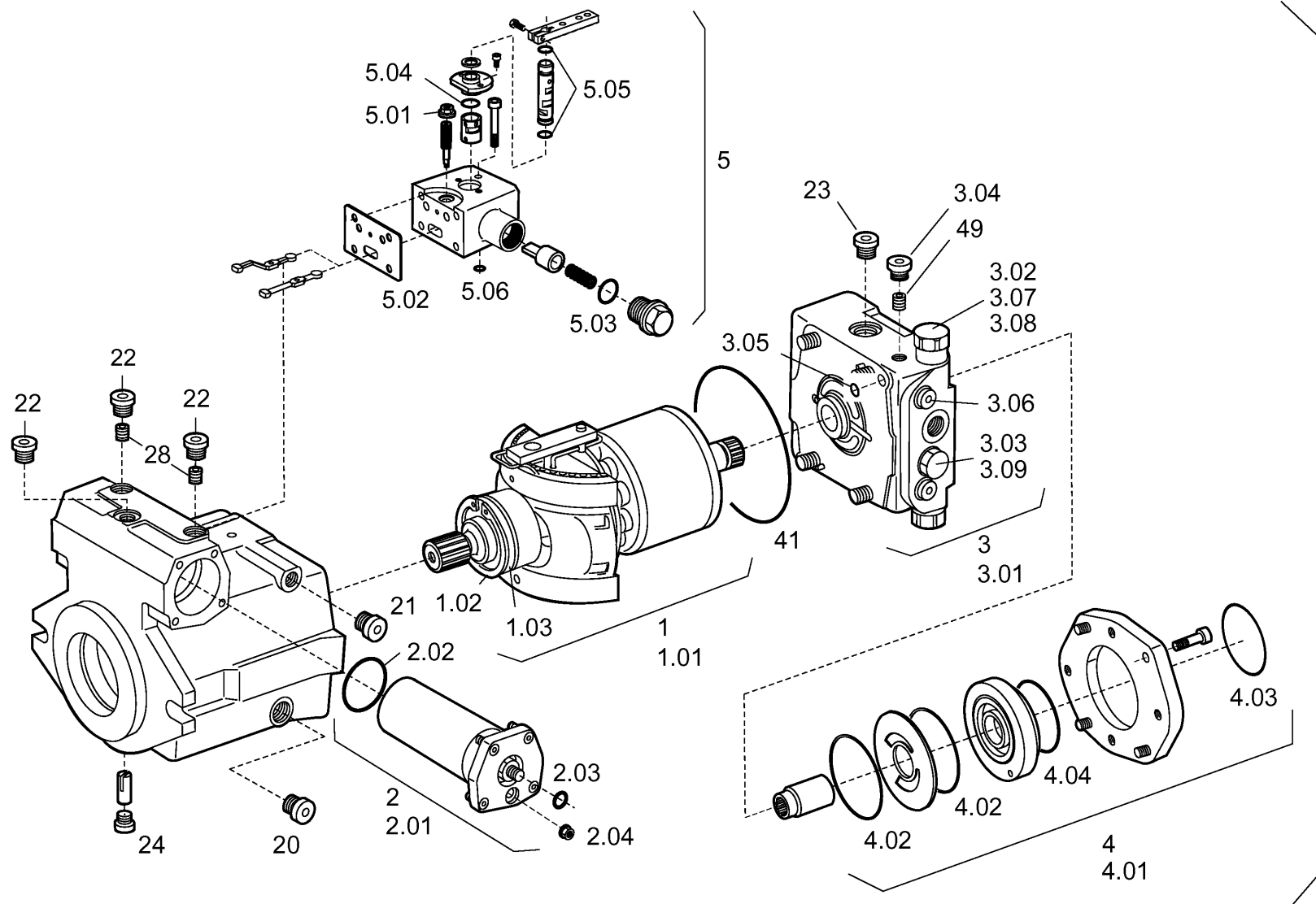

100
100.01

<p>Baureihe: H208 Series: H208 Código der serie: H208 Code de série: H208</p>	<p>Gruppe: 05.01.00 / 00 Assembly: 05.01.00 / 00 Grupo: 2092304 Groupe: 2092304</p>	<p>Benennung: VERSTELLPUMPE (FAHRANTRIEB) Designation: VARIABLE DISPLACEMENT PUMP (DRIVE) Denominación: BOMBA REGULABLE (ACCIONAMIENTO DE MARCHA) Dénomination: POMPE À DÉBIT VARIABLE (TRANSLATION)</p>	<p>17/03/2020 Seite 152 2151411</p>	
--	--	---	---	---

Position Item Posición Position	Teile-Nr. Part No. Referencia Référence	Gültig für Valid for Válido para Valable	Menge Quantity Cantidad Quantité	Einheit Unit Unidad Unité	Benennung	Designation	Denominación	Dénomination
20	1203142	1-9999	1	PC	VERSCHLUSSSCHRAUBE	LOCKING SCREW	TORNILLO DE CIERRE	VIS DE FERMETURE
21	1203150	1-9999	1	PC	VERSCHLUSSSCHRAUBE	LOCKING SCREW	TORNILLO DE CIERRE	VIS DE FERMETURE
22	360066	1-9999	3	PC	VERSCHLUSSSCHRAUBE	LOCKING SCREW	TORNILLO DE CIERRE	VIS DE FERMETURE
23	1298348	1-9999	1	PC	VERSCHLUSSSCHRAUBE	LOCKING SCREW	TORNILLO DE CIERRE	VIS DE FERMETURE
24	1203169	1-9999	1	PC	VERSCHLUSSSCHRAUBE	LOCKING SCREW	TORNILLO DE CIERRE	VIS DE FERMETURE
28	1228528	1-9999	2	PC	VENTIL	VALVE	VÁLVULA	VALVE
41	1210475	1-9999	1	PC	O-RING	O-RING SEAL	ANILLO TOROÏDAL	JOINT TORIQUE
49	1223054	1-9999	1	PC	DÜSE	NOZZLE	TOBERA	GICLEUR
100	2029240	1-9999	1	PC	VERSTELLPUMPE (FAHRANTRIEB) KOMPL.	VARIABLE DISPLAC. PUMP (DRIVE) COMPL.	BOMBA REGULABLE (ACC. TRASL.) COMPL.	POMPE À DÉBIT VAR. (TRANSLAT.) COMPL.
100.01	2068938	1-9999	1	PC	DICHTSATZ	SET OF SEALS	KIT DE JUNTAS	KIT DE JOINTS

Baureihe: Series: Código der serie: Code de série:	H208	Gruppe: Assembly: Grupo: Groupe:	05.01.00 / 00 2092304	Benennung: Designation: Denominación: Dénomination:	VERSTELLPUMPE (FAHRANTRIEB) VARIABLE DISPLACEMENT PUMP (DRIVE) BOMBA REGULABLE (ACCIONAMIENTO DE MARCHA) POMPE À DÉBIT VARIABLE (TRANSLATION)	17/03/2020 Seite 153 2151411	
---	------	---	--------------------------	--	--	------------------------------------	---

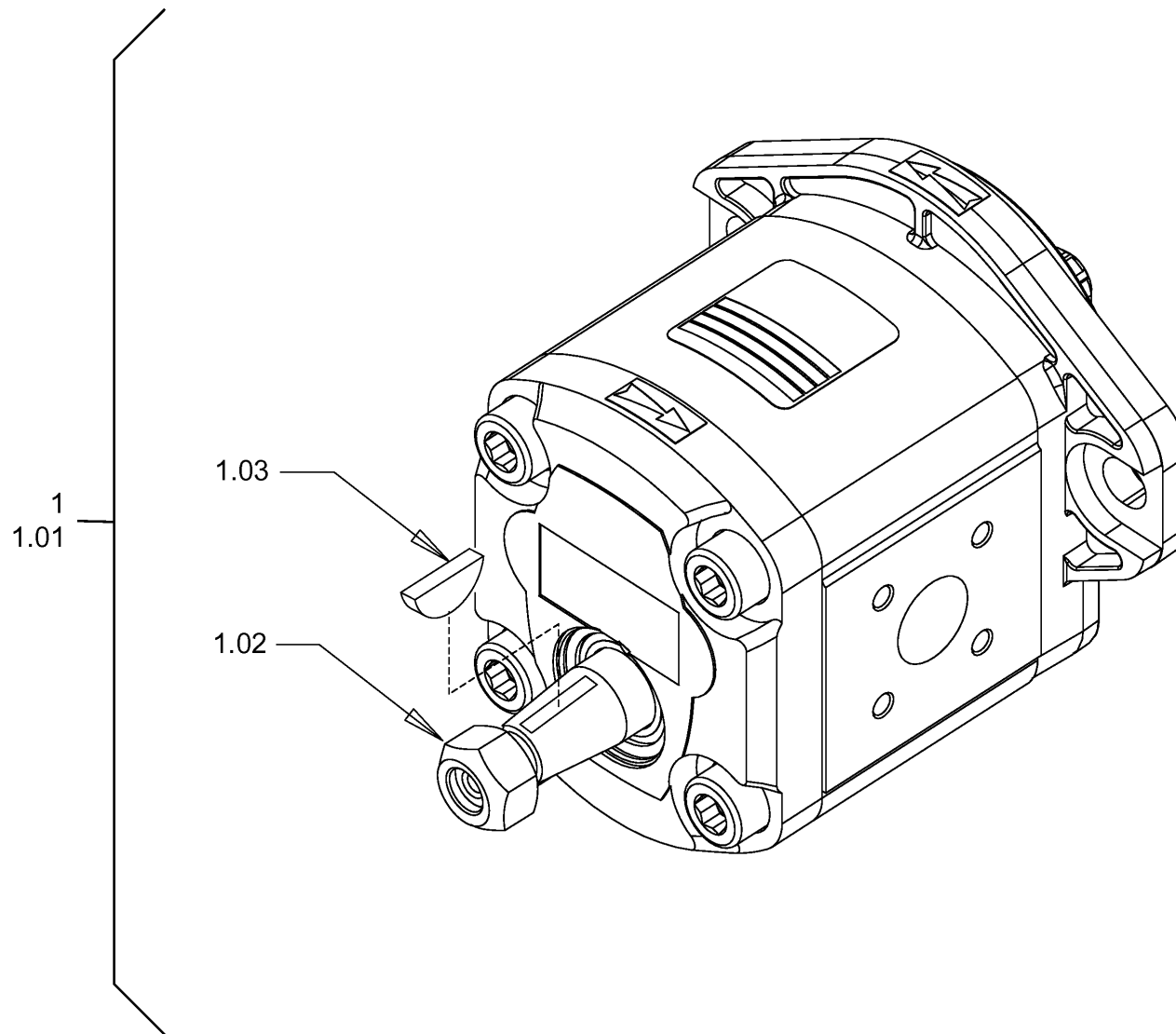

Baureihe: H208
Series:
Código der serie:
Code de série:

Gruppe: 05.02.00 / 00
Assembly:
Grupo: 2098545
Groupe:

Benennung: **PUMPE**
Designation: **PUMP**
Denominación: **BOMBA**
Dénomination: **POMPE**

17/03/2020
Seite 154
2151411



<i>Position Item Posición Position</i>	<i>Teile-Nr. Part No. Referencia Référence</i>	<i>Gültig für Valid for Válido para Valable</i>	<i>Menge Quantity Cantidad Quantité</i>	<i>Einheit Unit Unidad Unité</i>	<i>Benennung</i>	<i>Designation</i>	<i>Denominación</i>	<i>Dénomination</i>
1	2138409	1-153	1	PC	ZAHNRADPUMPE KOMPL.	GEAR PUMP COMPL.	BOMBA DEL ENGRANAJE COMPL.	POMPE À ENGRENAGES COMPL.
1.01	2163036	1-153	1	PC	DICHTSATZ	SET OF SEALS	KIT DE JUNTAS	KIT DE JOINTS
1.02	2050648	1-153	1	PC	SICHERUNGSMUTTER	SAFETY NUT	TUERCA DE SEGURIDAD	CONTRE-ÉCROU
1.03	2050574	1-153	1	PC	SCHEIBENFEDER	SHAFT KEY	CHAVETA DE DISCO	CLAVETTE DISQUE

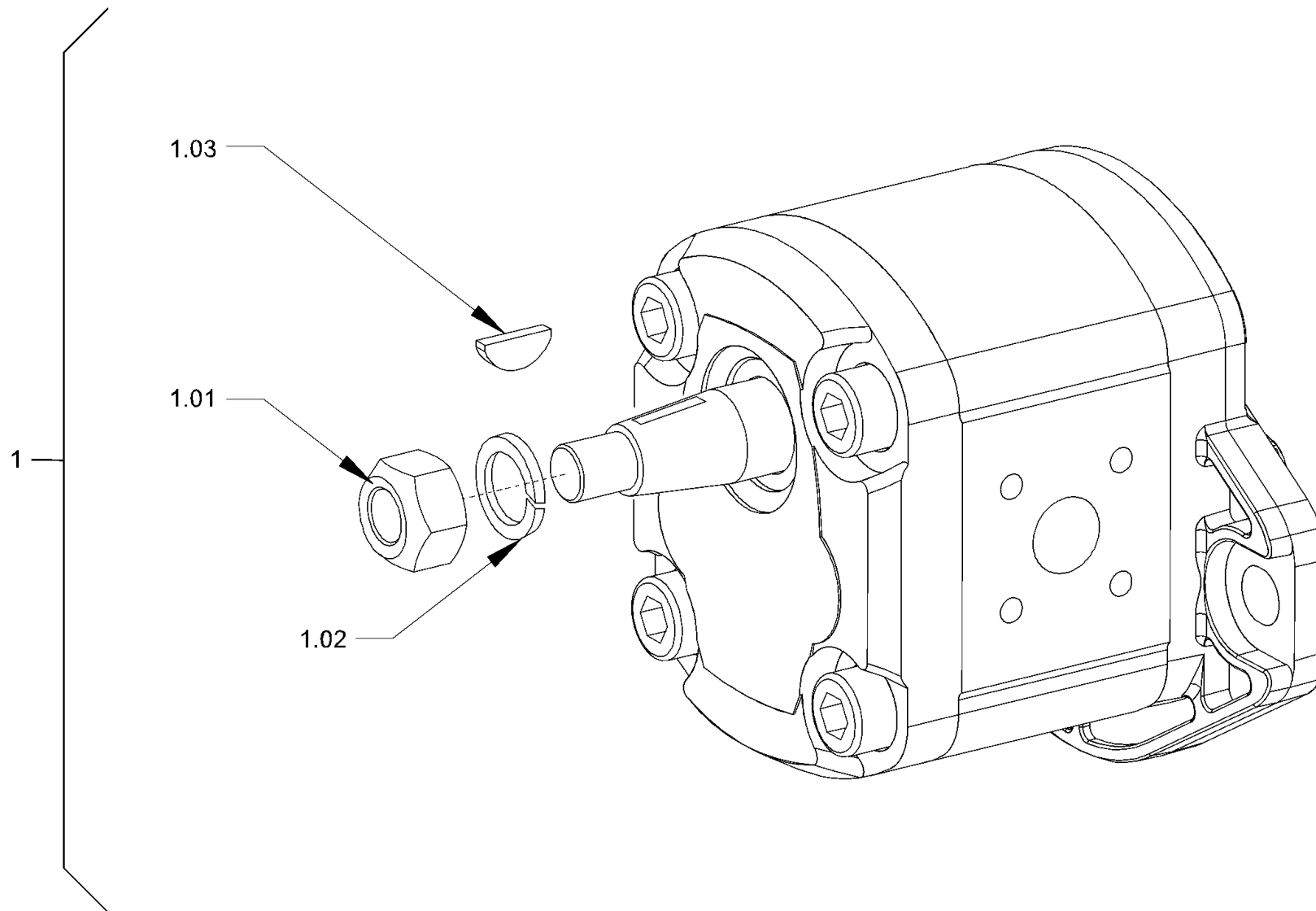

Baureihe:
 Series: H208
 Código der serie:
 Code de série:

Gruppe:
 Assembly: 05.02.00 / 01
 Grupo: 2653923
 Groupe:

Benennung: **PUMPE**
 Designation: **PUMP**
 Denominación: **BOMBA**
 Dénomination: **POMPE**

17/03/2020
 Seite 156
 2151411



Position Item Posición Position	Teile-Nr. Part No. Referencia Référence	Gültig für Valid for Válido para Valable	Menge Quantity Cantidad Quantité	Einheit Unit Unidad Unité	Benennung	Designation	Denominación	Dénomination
1	2451651	154-9999	1	PC	ZAHNRADPUMPE KOMPL.	GEAR PUMP COMPL.	BOMBA DEL ENGRANAJE COMPL.	POMPE À ENGRENAGES COMPL.
1.01	278319	154-9999	1	PC	SECHSKANTMUTTER	HEXAGONAL NUT	TUERCA HEXAGONAL	ECROU HEXAGONAL
1.02	216690	154-9999	1	PC	FEDERRING	SPRING RING	ARANDELA ELÁSTICA	RONDELLE ÉLASTIQUE
1.03	278327	154-9999	1	PC	SCHEIBENFEDER	SHAFT KEY	CHAVETA DE DISCO	CLAVETTE DISQUE

Baureihe: Series: Código der serie: Code de série:	H208	Gruppe: Assembly: Grupo: Groupe:	05.02.00 / 01 2653923	Benennung: Designation: Denominación: Dénomination:	PUMPE PUMP BOMBA POMPE	17/03/2020 Seite 157 2151411	
---	------	---	--------------------------	--	---	------------------------------------	---

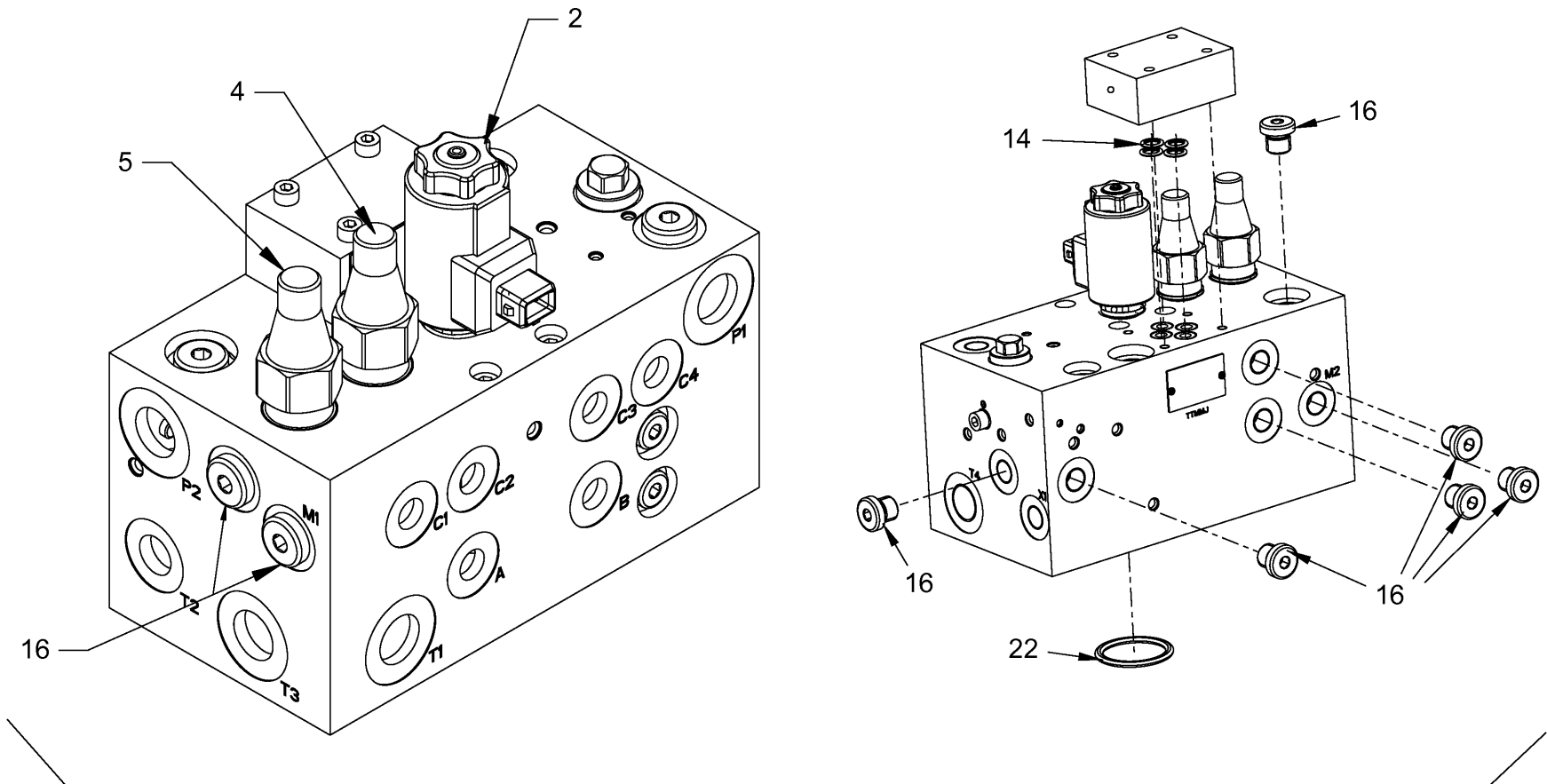

100

<p>Baureihe: H208 Series: H208 Código der serie: H208 Code de série: H208</p>	<p>Gruppe: 05.07.00 / 00 Assembly: 05.07.00 / 00 Grupo: 2092306 Groupe:</p>	<p>Benennung: VENTILBLOCK (PARKBREMSE) Designation: VALVE BLOCK (PARKING BRAKE) Denominación: BLOQUE DE VÁLVULA (FRENO DE ESTACIONAMIENTO) Dénomination: BLOC SOUPAPE (FREIN DE BLOCAGE)</p>	<p>17/03/2020 Seite 158 2151411</p>	
--	--	---	---	---

Position Item Posición Position	Teile-Nr. Part No. Referencia Référence	Gültig für Valid for Válido para Valable	Menge Quantity Cantidad Quantité	Einheit Unit Unidad Unité	Benennung	Designation	Denominación	Dénomination
2	2048971	1-13	1	PC	WEGEVENTIL	DIRECTIONAL CONTROL VALVE	VÁLVULA DE DISTRIBUCIÓN	VALVE DE DISTRIBUTION
4	2057379	1-13	1	PC	DRUCKBEGRENZUNGSVENTIL 80 BAR	PRESSURE-RELIEF VALVE 80 BAR	VÁLVULA LIMITADORA DE PRESIÓN 80 BAR	LIMITEUR DE PRESSION 80 BAR
5	2054339	1-13	1	PC	DRUCKBEGRENZUNGSVENTIL 40 BAR	PRESSURE-RELIEF VALVE 40 BAR	VÁLVULA LIMITADORA DE PRESIÓN 40 BAR	LIMITEUR DE PRESSION 40 BAR
14	242802	1-13	4	PC	O-RING	O-RING SEAL	ANILLO TOROÏDAL	JOINT TORIQUE
16	1239155	1-13	11	PC	VERSCHLUSSSCHRAUBE	LOCKING SCREW	TORNILLO DE CIERRE	VIS DE FERMETURE
22	1200780	1-13	1	PC	O-RING	O-RING SEAL	ANILLO TOROÏDAL	JOINT TORIQUE
100	2049830	1-13	1	PC	VENTILBLOCK KOMPL.	VALVE BLOCK COMPL.	BLOQUE DE VÁLVULA COMPL.	BLOC DE SOUPAPE COMPL.

Baureihe: Series: Código der serie: Code de série:	H208	Gruppe: Assembly: Grupo: Groupe:	05.07.00 / 00 2092306	Benennung: Designation: Denominación: Dénomination:	VENTILBLOCK (PARKBREMSE) VALVE BLOCK (PARKING BRAKE) BLOQUE DE VÁLVULA (FRENO DE ESTACIONAMIENTO) BLOC SOUPAPE (FREIN DE BLOCAGE)	17/03/2020 Seite 159 2151411	
---	------	---	--------------------------	--	--	------------------------------------	---

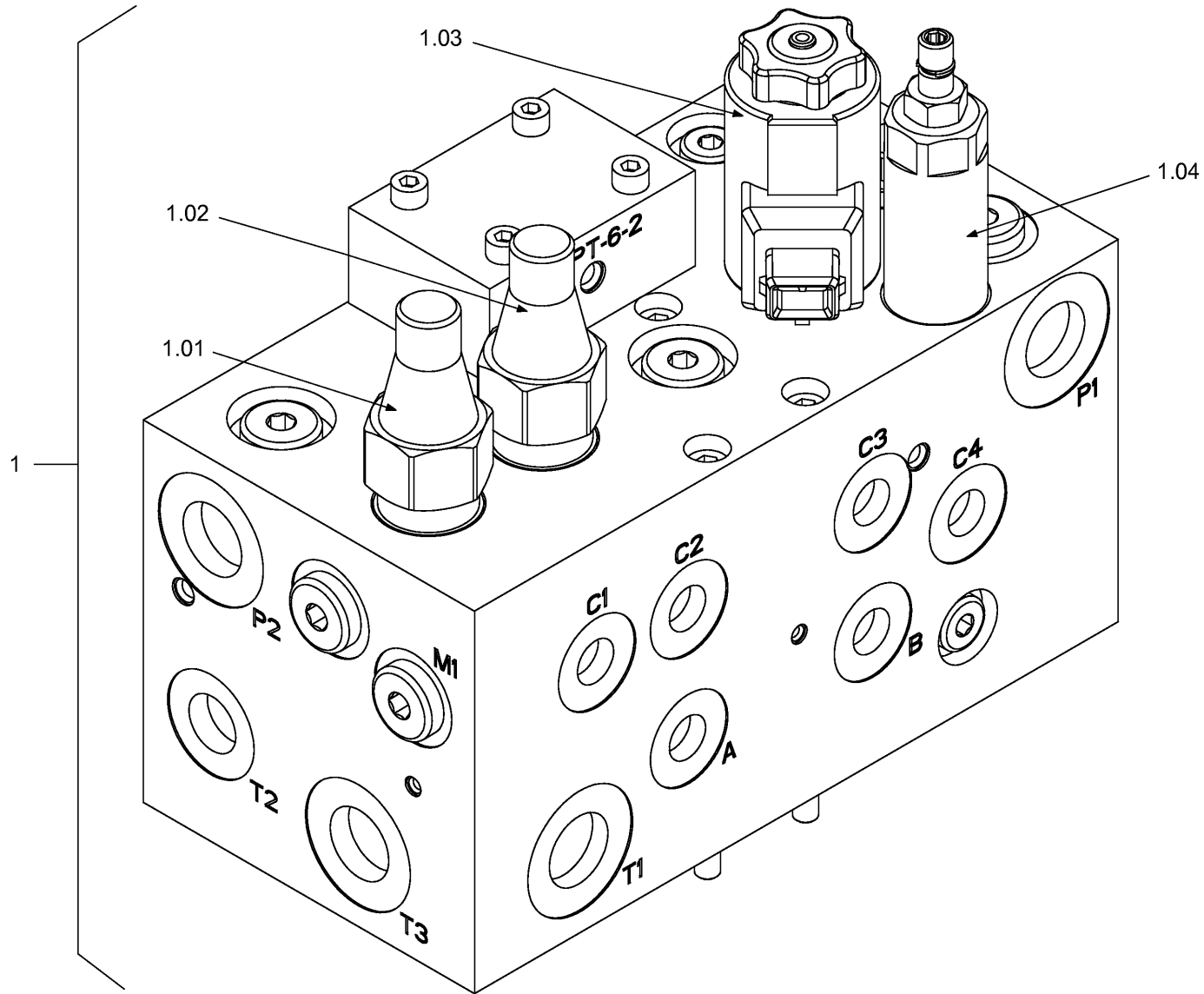

<p>Baureihe: H208 Series: H208 Código der serie: H208 Code de série: H208</p>	<p>Gruppe: 05.07.00 / 01 Assembly: 05.07.00 / 01 Grupo: 2099838 Groupe: 2099838</p>	<p>Benennung: STEUERBLOCK Designation: CONTROL BLOCK Denominación: BLOQUE DE CONTROL Dénomination: BLOC DE COMMANDE</p>	<p>17/03/2020 Seite 160 2151411</p>	
--	--	--	---	---

Position Item Posición Position	Teile-Nr. Part No. Referencia Référence	Gültig für Valid for Válido para Valable	Menge Quantity Cantidad Quantité	Einheit Unit Unidad Unité	Benennung	Designation	Denominación	Dénomination
1	2175248	14-9999	1	PC	VENTILBLOCK KOMPL.	VALVE BLOCK COMPL.	BLOQUE DE VÁLVULA COMPL.	BLOC DE SOUPAPE COMPL.
1.01	2054339	14-9999	1	PC	DRUCKBEGRENZUNGSVENTIL	PRESSURE-RELIEF VALVE	VÁLVULA LIMITADORA DE PRESIÓN	LIMITEUR DE PRESSION
1.02	2057379	14-9999	1	PC	DRUCKBEGRENZUNGSVENTIL	PRESSURE-RELIEF VALVE	VÁLVULA LIMITADORA DE PRESIÓN	LIMITEUR DE PRESSION
1.03	2048971	14-9999	1	PC	WEGEVENTIL	DIRECTIONAL CONTROL VALVE	VÁLVULA DE DISTRIBUCIÓN	VALVE DE DISTRIBUTION
1.04	2197054	14-9999	1	PC	DRUCKBEGRENZUNGSVENTIL	PRESSURE-RELIEF VALVE	VÁLVULA LIMITADORA DE PRESIÓN	LIMITEUR DE PRESSION

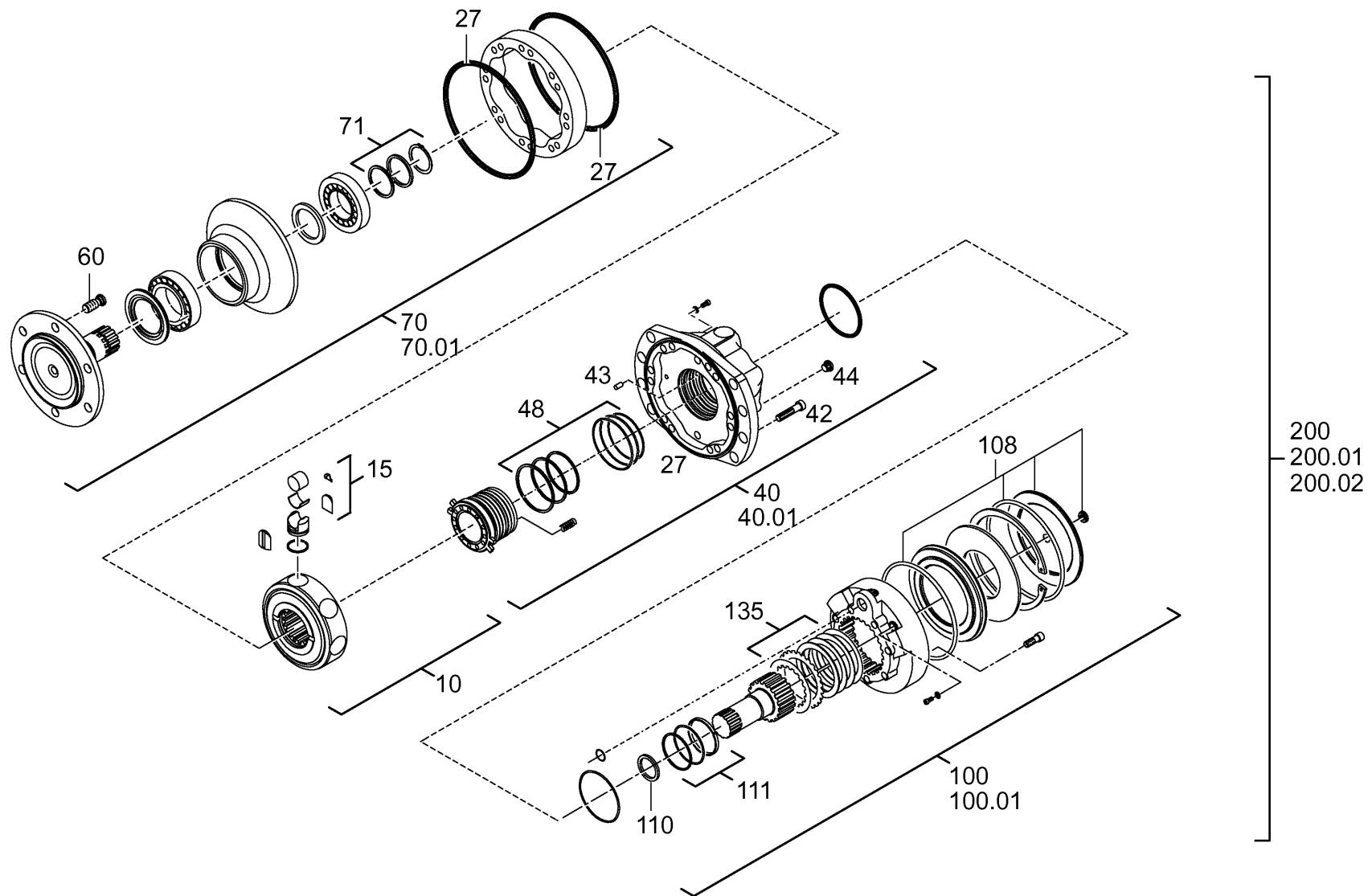

<p>Baureihe: H208 Series: H208 Código der serie: H208 Code de série: H208</p>	<p>Gruppe: 05.12.00 / 00 Assembly: 05.12.00 / 00 Grupo: 2092307 Groupe: 2092307</p>	<p>Benennung: RADNABENMOTOR Designation: GEAR HUB MOTOR Denominación: MOTOR DEL CUBO DE LA RUEDA Dénomination: MOTEUR HYDRAULIQUE</p>	<p>17/03/2020 Seite 162 2151411</p>	
--	--	--	---	---

Position Item Posición Position	Teile-Nr. Part No. Referencia Référence	Gültig für Valid for Válido para Valable	Menge Quantity Cantidad Quantité	Einheit Unit Unidad Unité	Benennung	Designation	Denominación	Dénomination
10	2058198	1-58	1	PC	ZYLINDERBLOCK	CYLINDER BLOCK	BLOQUE DE CILINDROS	BLOC CYLINDRE
15	2058200	1-58	1	PC	REPARATURSATZ	REPAIR SET	KIT DE REPARACIÓN	KIT DE RÉPARATION
27	2058193	1-58	1	PC	DICHTSATZ	SET OF SEALS	KIT DE JUNTAS	KIT DE JOINTS
40	2058185	1-58	1	PC	VERTEILER	DISTRIBUTOR	DISTRIBUIDOR	DISTRIBUTEUR
40.01	2058189	1-58	1	PC	DICHTSATZ	SET OF SEALS	KIT DE JUNTAS	KIT DE JOINTS
42	1210181	1-58	1	PC	ZYLINDERSCHRAUBE	CHEESE-HEAD SCREW	TORNILLO CILÍNDRICO	VIS À TÊTE CYLINDRIQUE
43	2058186	1-58	1	PC	ZYLINDER-STIFT	STRAIGHT PIN	ESPIGA CILÍNDRICA	GOUPILLE CYLINDRIQUE
44	2058188	1-58	1	PC	STOPFEN	BUNG	TAPÓN	BOUCHON
48	2058187	1-58	1	PC	DICHTSATZ	SET OF SEALS	KIT DE JUNTAS	KIT DE JOINTS
60	2116371	1-58	1	PC	RADBOLZEN SATZ	WHEEL MOUNTING BOLT SET	BULÓN DE FIJACIÓN DE RUEDA JUEGO	BOULON DE FIXATION DE ROUE JEU
70	2058199	1-58	1	PC	LAGERTEIL	BEARING PIECE	PIEZA DEL COJINETE	PIÈCE DE PALIER
70.01	2058192	1-58	1	PC	DICHTSATZ	SET OF SEALS	KIT DE JUNTAS	KIT DE JOINTS
71	2058191	1-58	1	PC	REPARATURSATZ	REPAIR SET	KIT DE REPARACIÓN	KIT DE RÉPARATION
100	2058165	1-58	1	PC	BREMSE	BRAKE	FRENO	FREIN
100.01	2058179	1-58	1	PC	DICHTSATZ	SET OF SEALS	KIT DE JUNTAS	KIT DE JOINTS
108	2058182	1-58	1	PC	DICHTSATZ	SET OF SEALS	KIT DE JUNTAS	KIT DE JOINTS
110	2058173	1-58	1	PC	BREMSSCHEIBE	BRAKE DISK	DISCO DE FRENO	DISQUE DE FREIN
111	2058168	1-58	1	PC	REPARATURSATZ	REPAIR SET	KIT DE REPARACIÓN	KIT DE RÉPARATION
135	2058181	1-58	1	PC	BREMSLAMELLENSATZ	BRAKE DISC SET	JUEGO DE DISCOS DE FRENO	JEU DE DISQUES FRICTION
200	2066847	1-58	1	PC	RADNABENMOTOR KOMPL.	GEAR HUB MOTOR COMPL.	MOTOR DEL CUBO DE LA RUEDA COMPL.	MOTEUR HYDRAULIQUE COMPL.
200.01	2058194	1-58	1	PC	DICHTSATZ	SET OF SEALS	KIT DE JUNTAS	KIT DE JOINTS
200.02	2058195	1-58	1	PC	DICHTSATZ	SET OF SEALS	KIT DE JUNTAS	KIT DE JOINTS

Baureihe: Series: Código der serie: Code de série:	H208	Gruppe: Assembly: Grupo: Groupe:	05.12.00 / 00 2092307	Benennung: Designation: Denominación: Dénomination:	RADNABENMOTOR GEAR HUB MOTOR MOTOR DEL CUBO DE LA RUEDA MOTEUR HYDRAULIQUE	17/03/2020 Seite 163 2151411	
---	------	---	--------------------------	--	---	------------------------------------	---

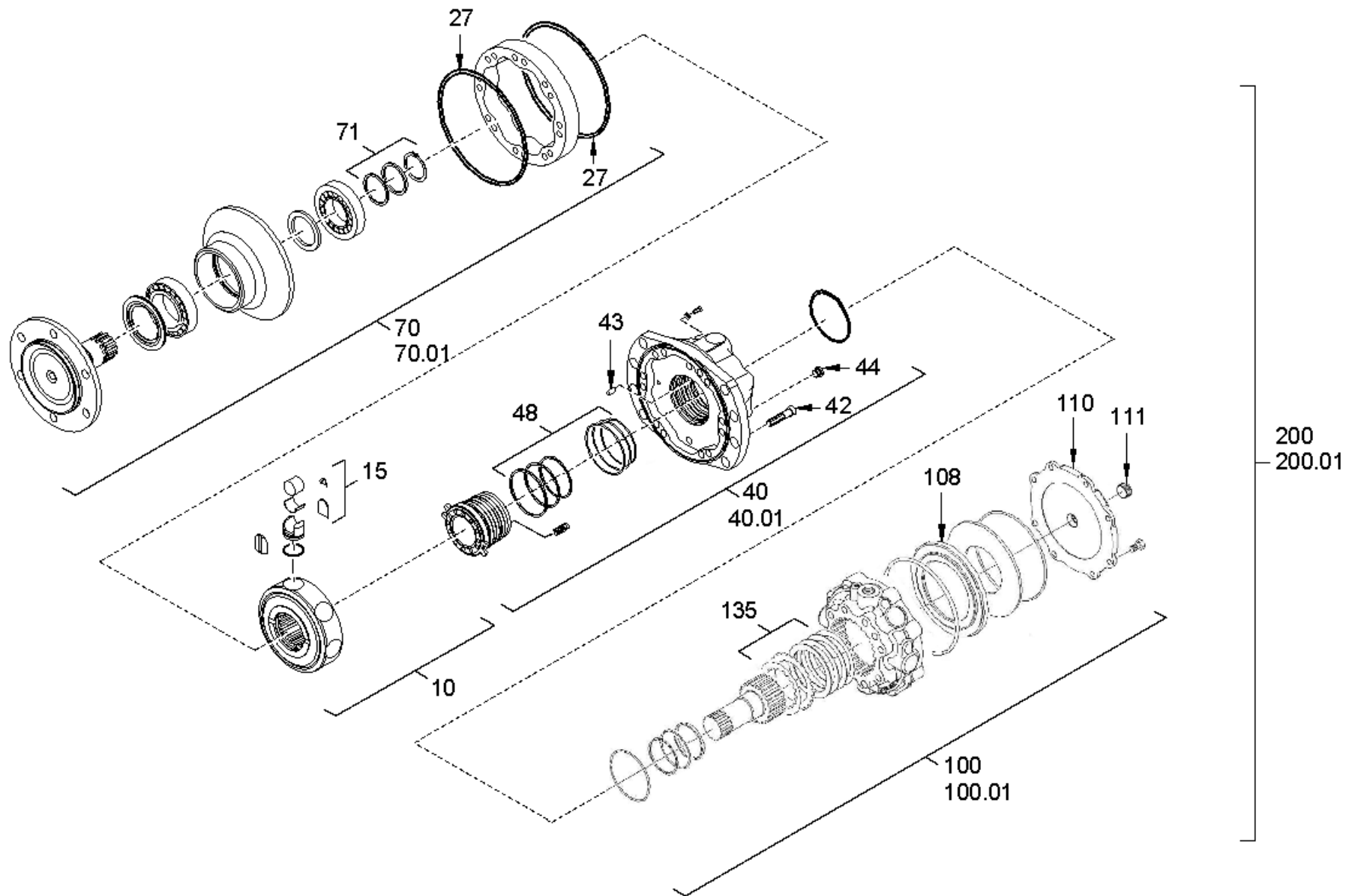

Baureihe: H208
 Series: H208
 Código der serie:
 Code de série:

Gruppe: 05.12.00 / 01
 Assembly:
 Grupo: 2342823
 Groupe:

Benennung: **RADNABENMOTOR**
 Designation: **GEAR HUB MOTOR**
 Denominación: **MOTOR DEL CUBO DE LA RUEDA**
 Dénomination: **MOTEUR HYDRAULIQUE**

17/03/2020
 Seite 164
 2151411



Position Item Posición Position	Teile-Nr. Part No. Referencia Référence	Gültig für Valid for Válido para Valable	Menge Quantity Cantidad Quantité	Einheit Unit Unidad Unité	Benennung	Designation	Denominación	Dénomination
10	2319848	59-9999	1	PC	ZYLINDERBLOCK KOMPL.	CYLINDER BLOCK COMPL.	BLOQUE DE CILINDROS COMPL.	BLOC CYLINDRE COMPL.
15	2319855	59-9999	1	PC	DICHTSATZ	SET OF SEALS	KIT DE JUNTAS	KIT DE JOINTS
27	2316279	59-9999	1	PC	DICHTSATZ	SET OF SEALS	KIT DE JUNTAS	KIT DE JOINTS
40	2316262	59-9999	1	PC	VERTEILER KOMPL.	DISTRIBUTOR COMPL.	DISTRIBUIDOR COMPL.	DISTRIBUTEUR COMPL.
40.01	2316267	59-9999	1	PC	REPARATURSATZ	REPAIR SET	KIT DE REPARACIÓN	KIT DE RÉPARATION
42	1210181	59-9999	12	PC	ZYLINDERSCHRAUBE	CHEESE-HEAD SCREW	TORNILLO CILÍNDRICO	VIS À TÊTE CYLINDRIQUE
43	2316286	59-9999	1	PC	ZYLINDER-STIFT	STRAIGHT PIN	ESPIGA CILÍNDRICA	GOUPILLE CYLINDRIQUE
44	2058188	59-9999	1	PC	STOPFEN	BUNG	TAPÓN	BOUCHON
48	2058187	59-9999	1	PC	DICHTSATZ	SET OF SEALS	KIT DE JUNTAS	KIT DE JOINTS
70	2319859	59-9999	1	PC	LAGERTEIL KOMPL.	BEARING PIECE COMPL.	PIEZA DEL COJINETE COMPL.	PIÈCE DE PALIER COMPL.
70.01	2316225	59-9999	1	PC	DICHTSATZ	SET OF SEALS	KIT DE JUNTAS	KIT DE JOINTS
71	2058191	59-9999	1	PC	REPARATURSATZ	REPAIR SET	KIT DE REPARACIÓN	KIT DE RÉPARATION
100	2316268	59-9999	1	PC	BREMSE KOMPL.	BRAKE COMPL.	FRENO COMPL.	FREIN COMPL.
100.01	2316388	59-9999	1	PC	DICHTSATZ	SET OF SEALS	KIT DE JUNTAS	KIT DE JOINTS
108	2316293	59-9999	1	PC	BREMSKOLBEN	BRAKE PISTON	PISTÓN DEL FRENO	PISTON DU FREIN
110	2316288	59-9999	1	PC	ABSCHLUSSDECKEL	COVER PLATE	TAPA DE CIERRE	COUVERCLE DE FERMETURE
111	2316301	59-9999	1	PC	STOPFEN	BUNG	TAPÓN	BOUCHON
135	2316275	59-9999	1	PC	DICHTSATZ	SET OF SEALS	KIT DE JUNTAS	KIT DE JOINTS
200	2173580	59-9999	1	PC	RADNABENMOTOR KOMPL.	GEAR HUB MOTOR COMPL.	MOTOR DEL CUBO DE LA RUEDA COMPL.	MOTEUR HYDRAULIQUE COMPL.
200.01	2316276	59-9999	1	PC	DICHTSATZ	SET OF SEALS	KIT DE JUNTAS	KIT DE JOINTS

Baureihe: Series: Código der serie: Code de série:	H208	Gruppe: Assembly: Grupo: Groupe:	05.12.00 / 01 2342823	Benennung: Designation: Denominación: Dénomination:	RADNABENMOTOR GEAR HUB MOTOR MOTOR DEL CUBO DE LA RUEDA MOTEUR HYDRAULIQUE	17/03/2020 Seite 165 2151411	
---	-------------	---	--	--	---	---	---

100

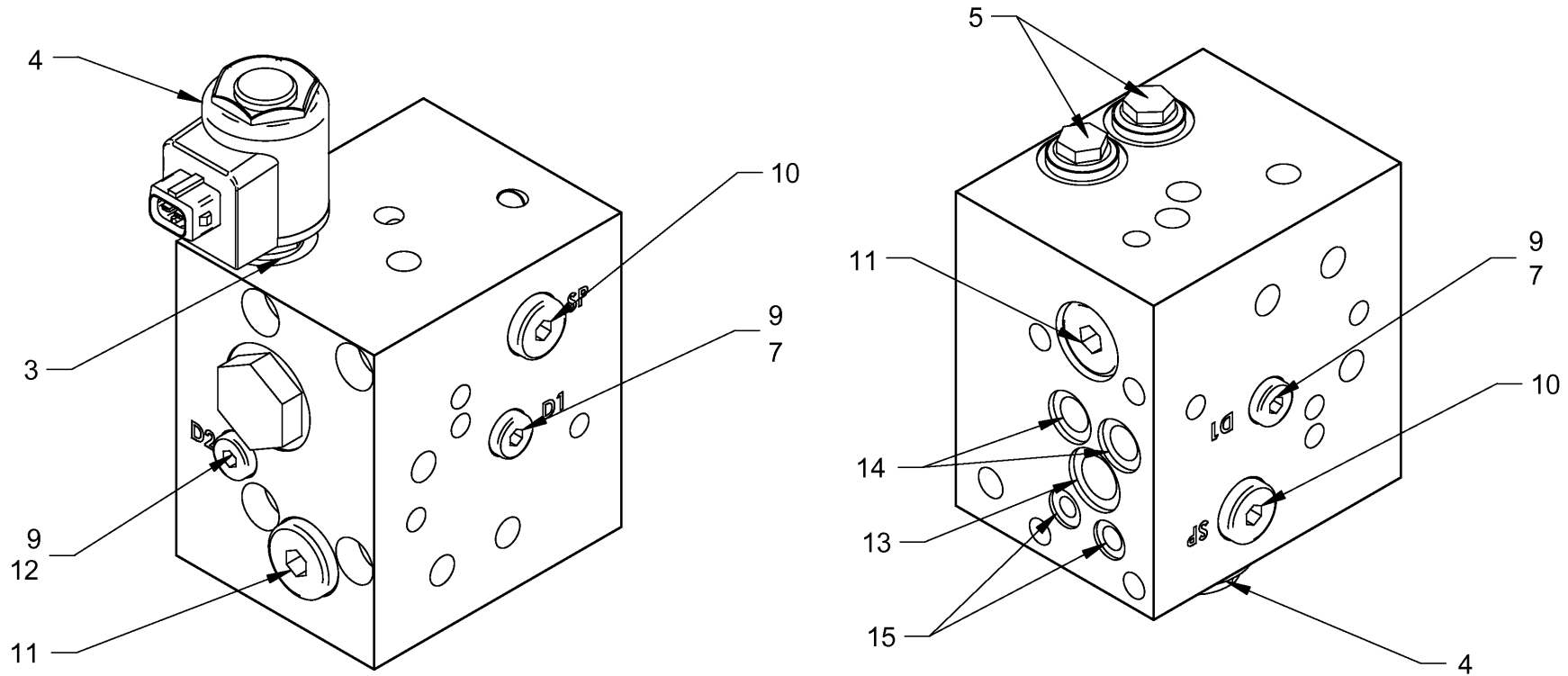

<p>Baureihe: H208 Series: H208 Código der serie: H208 Code de série: H208</p>	<p>Gruppe: 05.16.00 / 00 Assembly: 05.16.00 / 00 Grupo: 2099735 Groupe: 2099735</p>	<p>Benennung: VENTILBLOCK (ALLRADSPERRE) Designation: VALVE BLOCK (ALL-WHEEL LOCK) Denominación: BLOQUE DE VÁLVULA (BLOQUEO PARA LAS CUATRO RUEDAS) Dénomination: BLOC SOUPAPE (BLOCAGE TOUTES ROUES)</p>	<p>17/03/2020 Seite 166 2151411</p>	
--	--	--	---	---

Position Item Posición Position	Teile-Nr. Part No. Referencia Référence	Gültig für Valid for Válido para Valable	Menge Quantity Cantidad Quantité	Einheit Unit Unidad Unité	Benennung	Designation	Denominación	Dénomination
3	2058162	1-9999	1	PC	WEGEVENTIL	DIRECTIONAL CONTROL VALVE	VÁLVULA DE DISTRIBUCIÓN	VALVE DE DISTRIBUTION
4	2058158	1-9999	1	PC	MAGNETSPULE	SOLENOID COIL	BOBINA MAGNÉTICA	BOBINE EXCITATRICE
5	2058161	1-9999	2	PC	DRUCKBEGRENZUNGSVENTIL	PRESSURE-RELIEF VALVE	VÁLVULA LIMITADORA DE PRESIÓN	LIMITEUR DE PRESSION
7	2058159	1-9999	1	PC	DÜSE	NOZZLE	TOBERA	GICLEUR
9	1253042	1-9999	2	PC	VERSCHLUSSSCHRAUBE	LOCKING SCREW	TORNILLO DE CIERRE	VIS DE FERMETURE
10	1239155	1-9999	1	PC	VERSCHLUSSSCHRAUBE	LOCKING SCREW	TORNILLO DE CIERRE	VIS DE FERMETURE
11	2024028	1-9999	2	PC	VERSCHLUSSSCHRAUBE	LOCKING SCREW	TORNILLO DE CIERRE	VIS DE FERMETURE
12	2058159	1-9999	1	PC	DÜSE	NOZZLE	TOBERA	GICLEUR
13	202207	1-9999	1	PC	O-RING	O-RING SEAL	ANILLO TOROÏDAL	JOINT TORIQUE
14	202185	1-9999	2	PC	O-RING	O-RING SEAL	ANILLO TOROÏDAL	JOINT TORIQUE
15	360430	1-9999	2	PC	O-RING	O-RING SEAL	ANILLO TOROÏDAL	JOINT TORIQUE
100	2083644	1-9999	1	PC	MENGENTEILER KOMPL.	FLOW DIVIDER COMPL.	DIVISOR DE CAUDAL COMPL.	DIVISEUR DE FLUX COMPL.

Baureihe: Series: Código der serie: Code de série:	H208	Gruppe: Assembly: Grupo: Groupe:	05.16.00 / 00 2099735	Benennung: Designation: Denominación: Dénomination:	VENTILBLOCK (ALLRADSPERRE) VALVE BLOCK (ALL-WHEEL LOCK) BLOQUE DE VÁLVULA (BLOQUEO PARA LAS CUATRO RUEDAS) BLOC SOUPAPE (BLOCAGE TOUTES ROUES)	17/03/2020 Seite 167 2151411	
---	------	---	--------------------------	--	---	------------------------------------	---

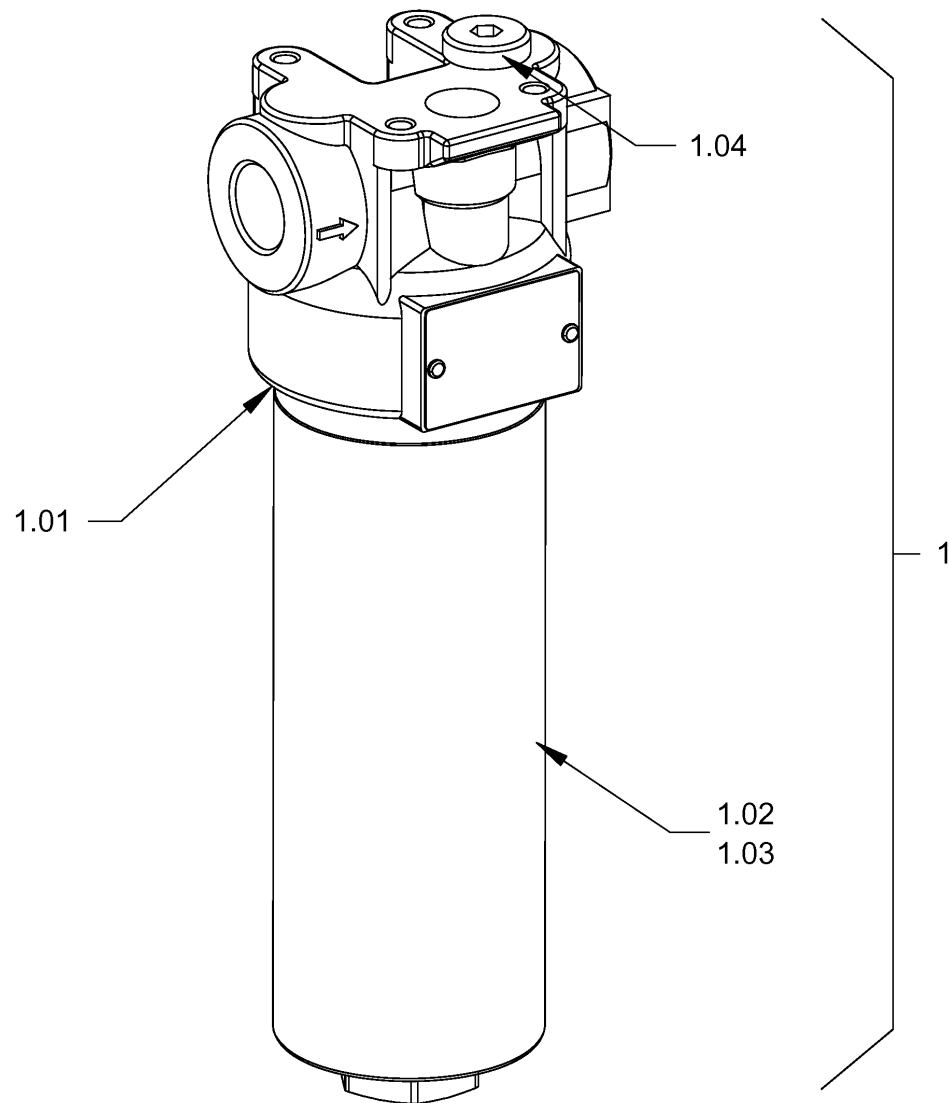

<p>Baureihe: H208 Series: H208 Código der serie: H208 Code de série: H208</p>	<p>Gruppe: 05.21.10 / 00 Assembly: 05.21.10 / 00 Grupo: 2099565 Groupe: 2099565</p>	<p>Benennung: FILTER (HYDRAULIKÖL) Designation: FILTER (HYDRAULIC OIL) Denominación: FILTRO (ACEITE HIDRÁULICO) Dénomination: FILTRE (HUILE HYDRAULIQUE)</p>	<p>17/03/2020 Seite 168 2151411</p>	
--	--	---	---	---

Position Item Posición Position	Teile-Nr. Part No. Referencia Référence	Gültig für Valid for Válido para Valable	Menge Quantity Cantidad Quantité	Einheit Unit Unidad Unité	Benennung	Designation	Denominación	Dénomination
1	2038887	1-157	1	PC	DRUCKFILTER KOMPL.	PRESSURE FILTER COMPL.	FILTRO DE PRESIÓN COMPL.	FILTRE DE PRESSION COMPL.
1.01	1202332	1-157	1	PC	O-RING	O-RING SEAL	ANILLO TOROÏDAL	JOINT TORIQUE
1.02	2050829	1-157	1	PC	FILTERTOPF	FILTER POT	CUERPO DE FILTRO	BOÏTIER DE FILTRE
1.03	2038889	1-157	1	PC	FILTEREINSATZ	FILTER INSERT	CARTUCHO DE FILTRO	CARTOUCHE FILTRANTE
1.04	1273078	1-157	1	PC	VERSCHLUSSSCHRAUBE	LOCKING SCREW	TORNILLO DE CIERRE	VIS DE FERMETURE

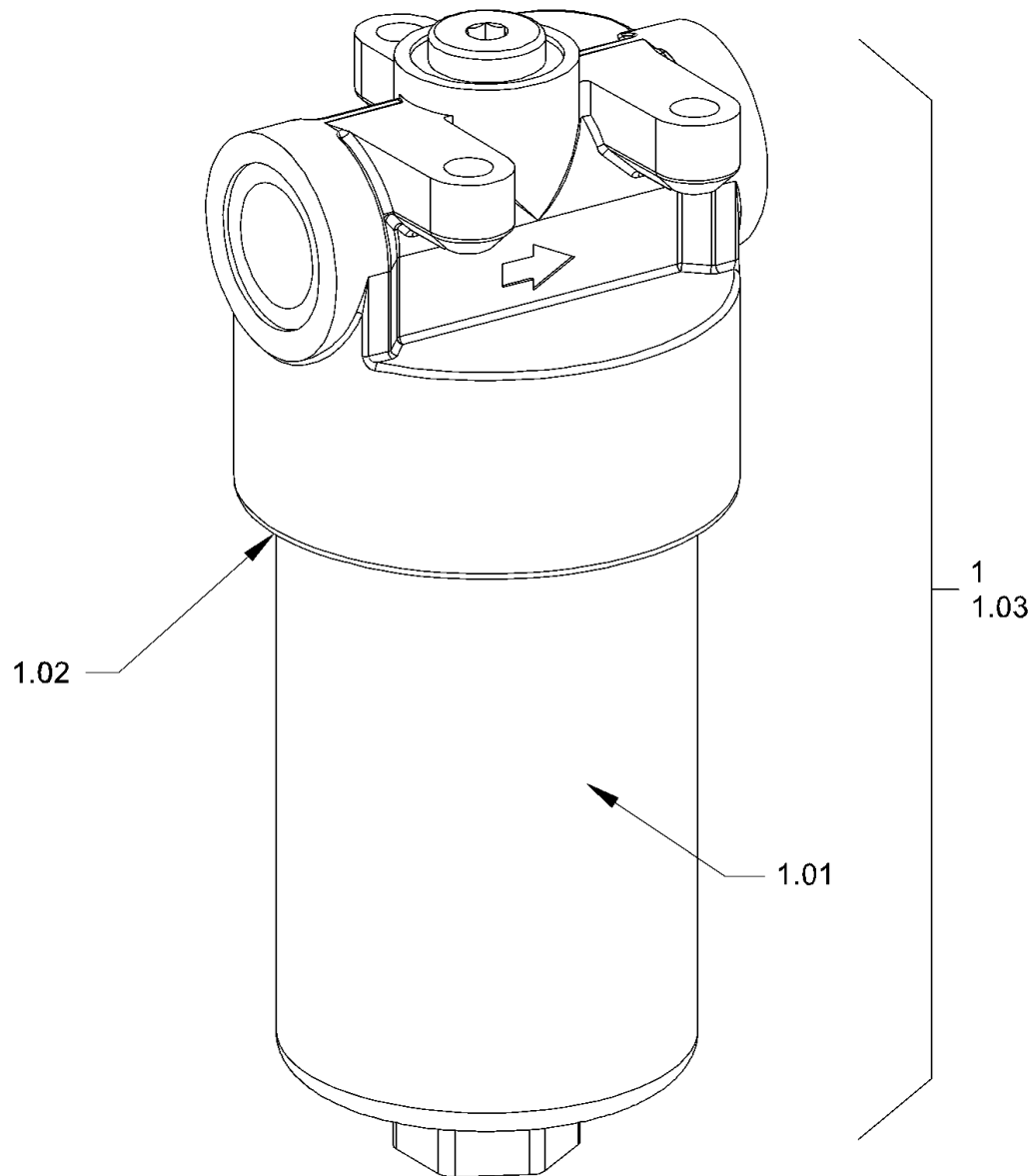

Baureihe:
Series: H208
Código der serie:
Code de série:

Gruppe:
Assembly: 05.21.10 / 01
Grupo: 2372329
Groupe:

Benennung: **FILTER (HYDRAULIKÖL)**
Designation: **FILTER (HYDRAULIC OIL)**
Denominación: **FILTRO (ACEITE HIDRÁULICO)**
Dénomination: **FILTRE (HUILE HYDRAULIQUE)**

17/03/2020
Seite 170
2151411



Position Item Posición Position	Teile-Nr. Part No. Referencia Référence	Gültig für Valid for Válido para Valable	Menge Quantity Cantidad Quantité	Einheit Unit Unidad Unité	Benennung	Designation	Denominación	Dénomination
1	2322755	158-9999	1	PC	FILTER	FILTER	FILTRO	FILTRE
1.01	2322784	158-9999	1	PC	FILTEREINSATZ	FILTER INSERT	CARTUCHO DE FILTRO	CARTOUCHE FILTRANTE
1.02	2372452	158-9999	1	PC	O-RING	O-RING SEAL	ANILLO TOROÏDAL	JOINT TORIQUE
1.03	2540649	158-9999	1	PC	DICHTSATZ	SET OF SEALS	KIT DE JUNTAS	KIT DE JOINTS

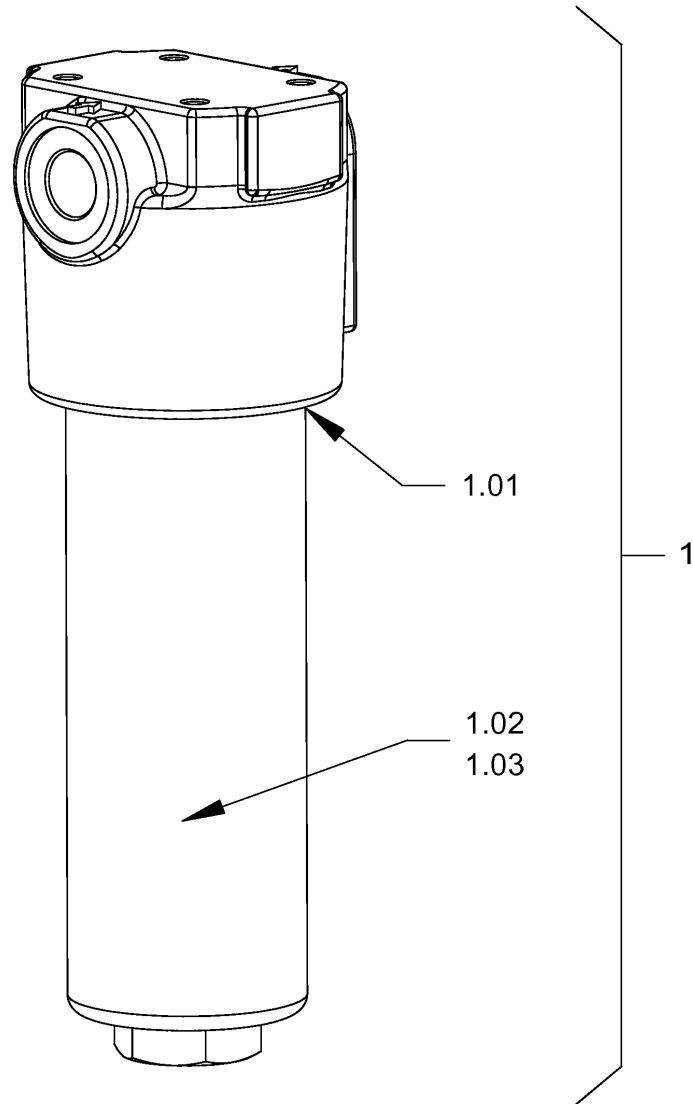

Baureihe:
Series: H208
Código der serie:
Code de série:

Gruppe:
Assembly: 05.21.20 / 00
Grupo: 2099566
Groupe:

Benennung: **FILTER (HYDRAULIKÖL)**
Designation: **FILTER (HYDRAULIC OIL)**
Denominación: **FILTRO (ACEITE HIDRÁULICO)**
Dénomination: **FILTRE (HUILE HYDRAULIQUE)**

17/03/2020
Seite 172
2151411



Position Item Posición Position	Teile-Nr. Part No. Referencia Référence	Gültig für Valid for Válido para Valable	Menge Quantity Cantidad Quantité	Einheit Unit Unidad Unité	Benennung	Designation	Denominación	Dénomination
1	2050739	1-157	1	PC	DRUCKFILTER	PRESSURE FILTER	FILTRO DE PRESIÓN	FILTRE DE PRESSION
1.01	2075062	1-157	1	PC	O-RING	O-RING SEAL	ANILLO TOROÏDAL	JOINT TORIQUE
1.02	2055375	1-157	1	PC	FILTERTOPF	FILTER POT	CUERPO DE FILTRO	BOÎTIER DE FILTRE
1.03	2038889	1-157	1	PC	FILTEREINSATZ	FILTER INSERT	CARTUCHO DE FILTRO	CARTOUCHE FILTRANTE

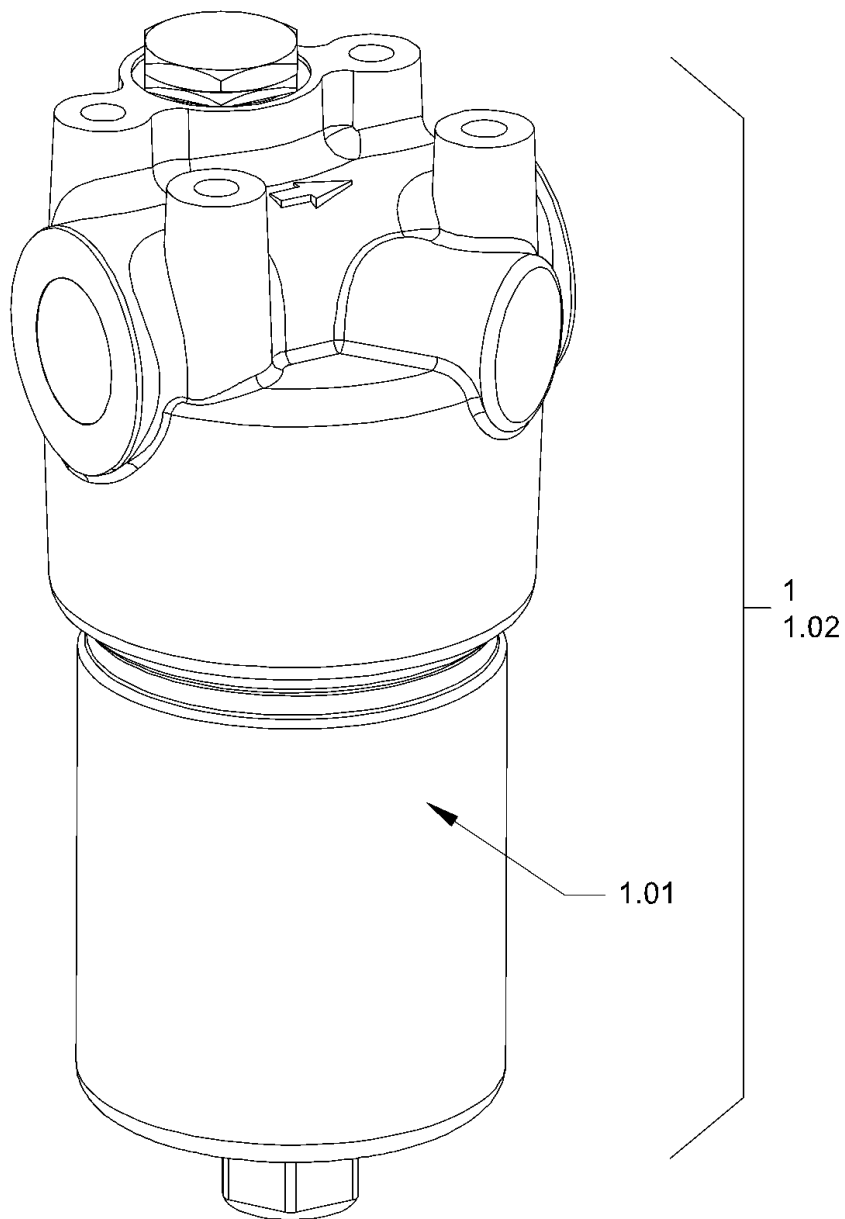

Baureihe:
Series: H208
Código der serie:
Code de série:

Gruppe:
Assembly: 05.21.20 / 01
Grupo: 2543284
Groupe:

Benennung: **FILTER (HYDRAULIKÖL)**
Designation: **FILTER (HYDRAULIC OIL)**
Denominación: **FILTRO (ACEITE HIDRÁULICO)**
Dénomination: **FILTRE (HUILE HYDRAULIQUE)**

17/03/2020
Seite 174
2151411



Position Item Posición Position	Teile-Nr. Part No. Referencia Référence	Gültig für Valid for Válido para Valable	Menge Quantity Cantidad Quantité	Einheit Unit Unidad Unité	Benennung	Designation	Denominación	Dénomination
1	2379936	158-9999	1	PC	DRUCKFILTER KOMPL.	PRESSURE FILTER COMPL.	FILTRO DE PRESIÓN COMPL.	FILTRE DE PRESSION COMPL.
1.01	2322784	158-9999	1	PC	FILTEREINSATZ	FILTER INSERT	CARTUCHO DE FILTRO	CARTOUCHE FILTRANTE
1.02	2540657	158-9999	1	PC	DICHTSATZ	SET OF SEALS	KIT DE JUNTAS	KIT DE JOINTS

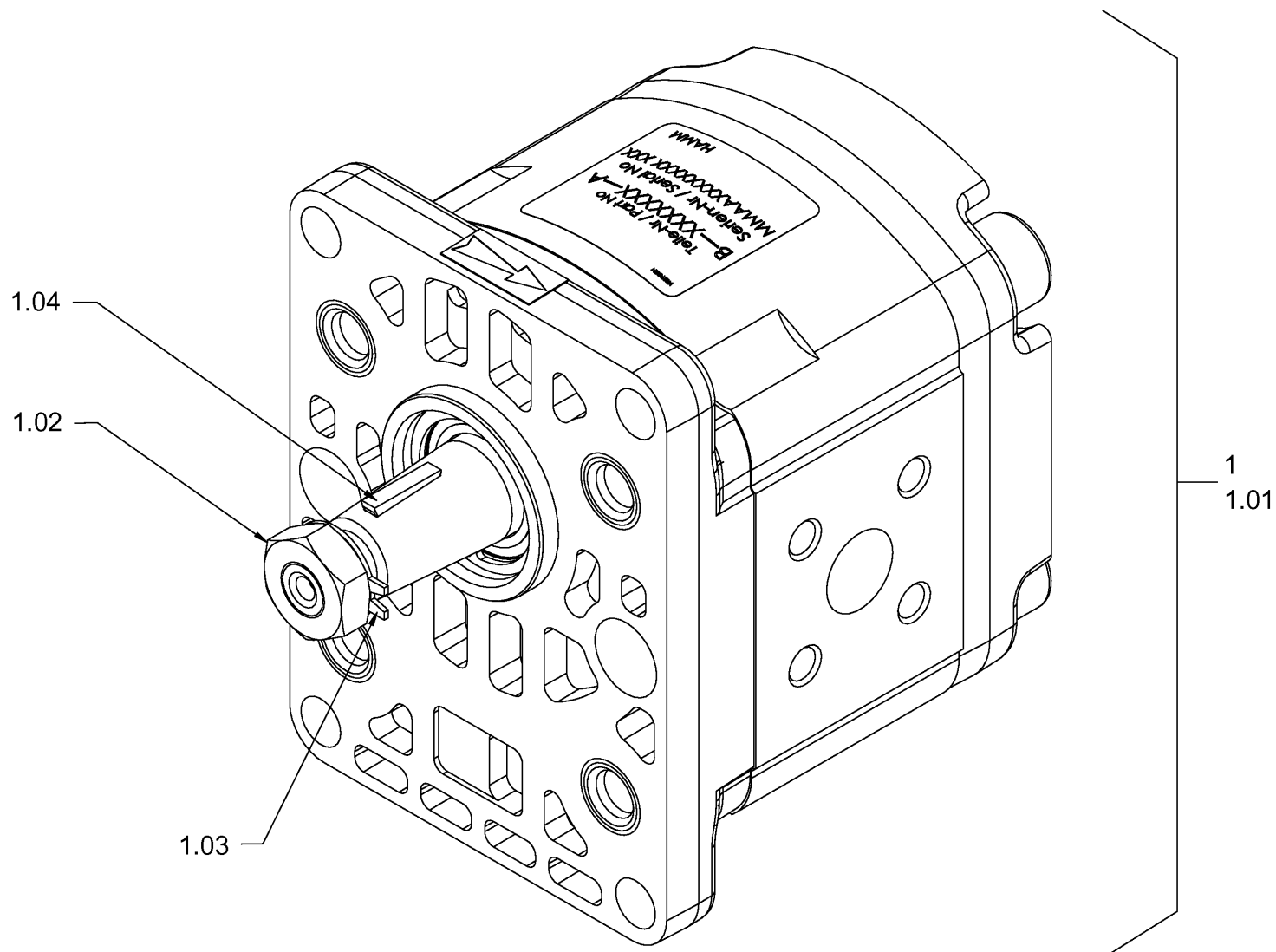

<p>Baureihe: H208 Series: H208 Código der serie: H208 Code de série: H208</p>	<p>Gruppe: 05.23.00 / 00 Assembly: 05.23.00 / 00 Grupo: 2099567 Groupe: 2099567</p>	<p>Benennung: PUMPE (LENKHYDRAULIK) Designation: PUMP (HYDRAULIC STEERING SYSTEM) Denominación: BOMBA (HIDRÁULICA DE DIRECCIÓN) Dénomination: POMPE (SYSTÈME HYDRAULIQUE DE DIRECTION)</p>	<p>17/03/2020 Seite 176 2151411</p>	
--	--	---	---	---

Position Item Posición Position	Teile-Nr. Part No. Referencia Référence	Gültig für Valid for Válido para Valable	Menge Quantity Cantidad Quantité	Einheit Unit Unidad Unité	Benennung	Designation	Denominación	Dénomination
1	2151233	1-153	1	PC	ZAHNRADPUMPE	GEAR PUMP	BOMBA DEL ENGRANAJE	POMPE À ENGRENAGES
1.01	2163036	1-153	1	PC	DICHTSATZ	SET OF SEALS	KIT DE JUNTAS	KIT DE JOINTS
1.02	2189511	1-153	1	PC	MUTTER	NUT	TUERCA	ECROU
1.03	2189513	1-153	1	PC	SICHERUNGSBLECH	LOCKING SHEET	CHAPA DE SEGURIDAD	TÔLE D'ARRÊT
1.04	2189509	1-153	1	PC	PASSFEDER	FEATHER KEY	CHAVETA DE AJUSTE	RESSORT D'AJUSTAGE

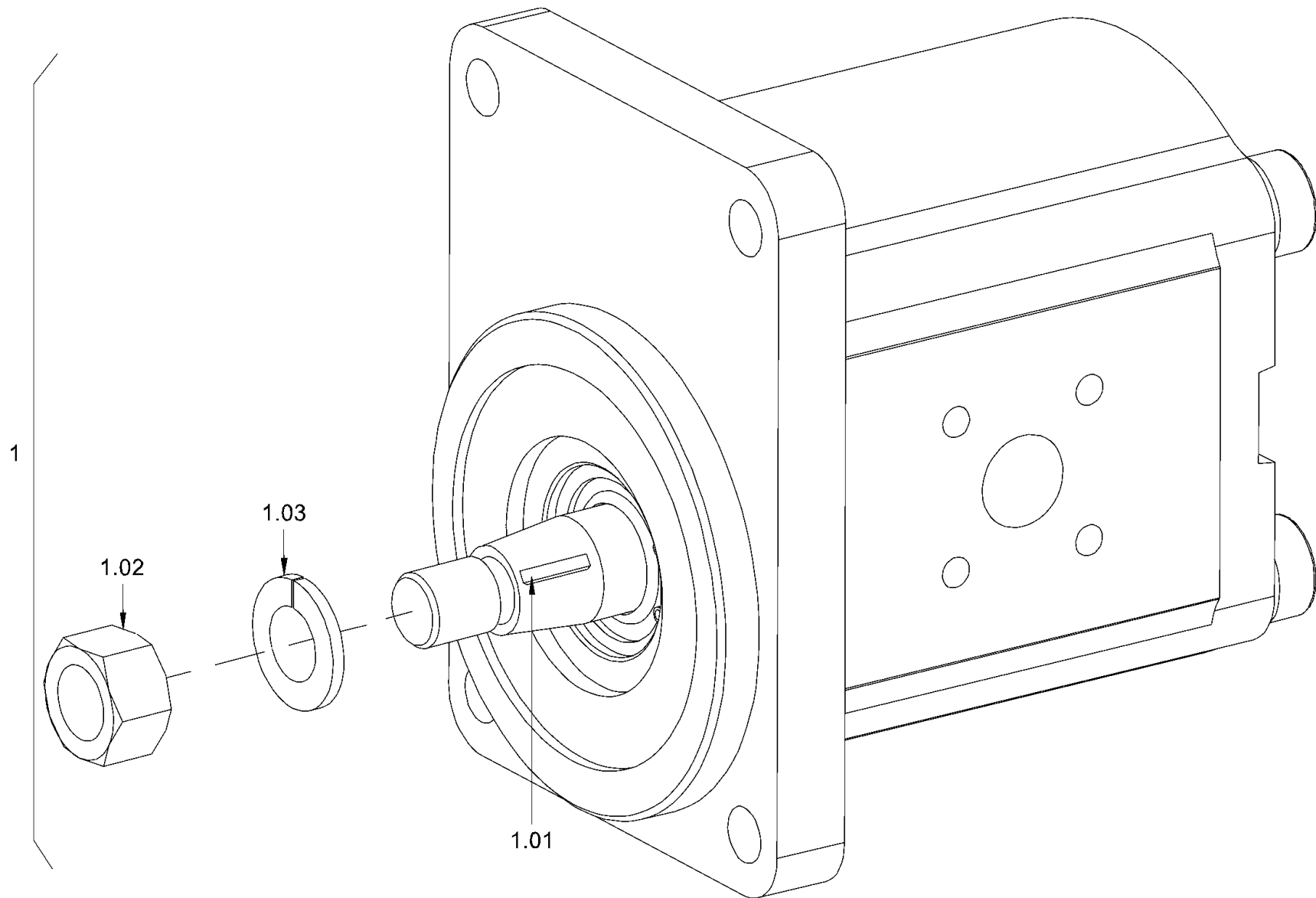

Baureihe: H208
 Series: H208
 Código der serie: H208
 Code de série: H208

Gruppe: 05.23.00 / 01
 Assembly: 05.23.00 / 01
 Grupo: 2653924
 Groupe: 2653924

Benennung: PUMPE
 Designation: PUMP
 Denominación: BOMBA
 Dénomination: POMPE

17/03/2020
 Seite 178
 2151411



Position Item Posición Position	Teile-Nr. Part No. Referencia Référence	Gültig für Valid for Válido para Valable	Menge Quantity Cantidad Quantité	Einheit Unit Unidad Unité	Benennung	Designation	Denominación	Dénomination
1	2451659	154-9999	1	PC	ZAHNRADPUMPE KOMPL.	GEAR PUMP COMPL.	BOMBA DEL ENGRANAJE COMPL.	POMPE À ENGRENAGES COMPL.
1.01	2443950	154-9999	1	PC	SCHEIBENFEDER	SHAFT KEY	CHAVETA DE DISCO	CLAVETTE DISQUE
1.02	278319	154-9999	1	PC	SECHSKANTMUTTER	HEXAGONAL NUT	TUERCA HEXAGONAL	ECROU HEXAGONAL
1.03	216690	154-9999	1	PC	FEDERRING	SPRING RING	ARANDELA ELÁSTICA	RONDELLE ÉLASTIQUE

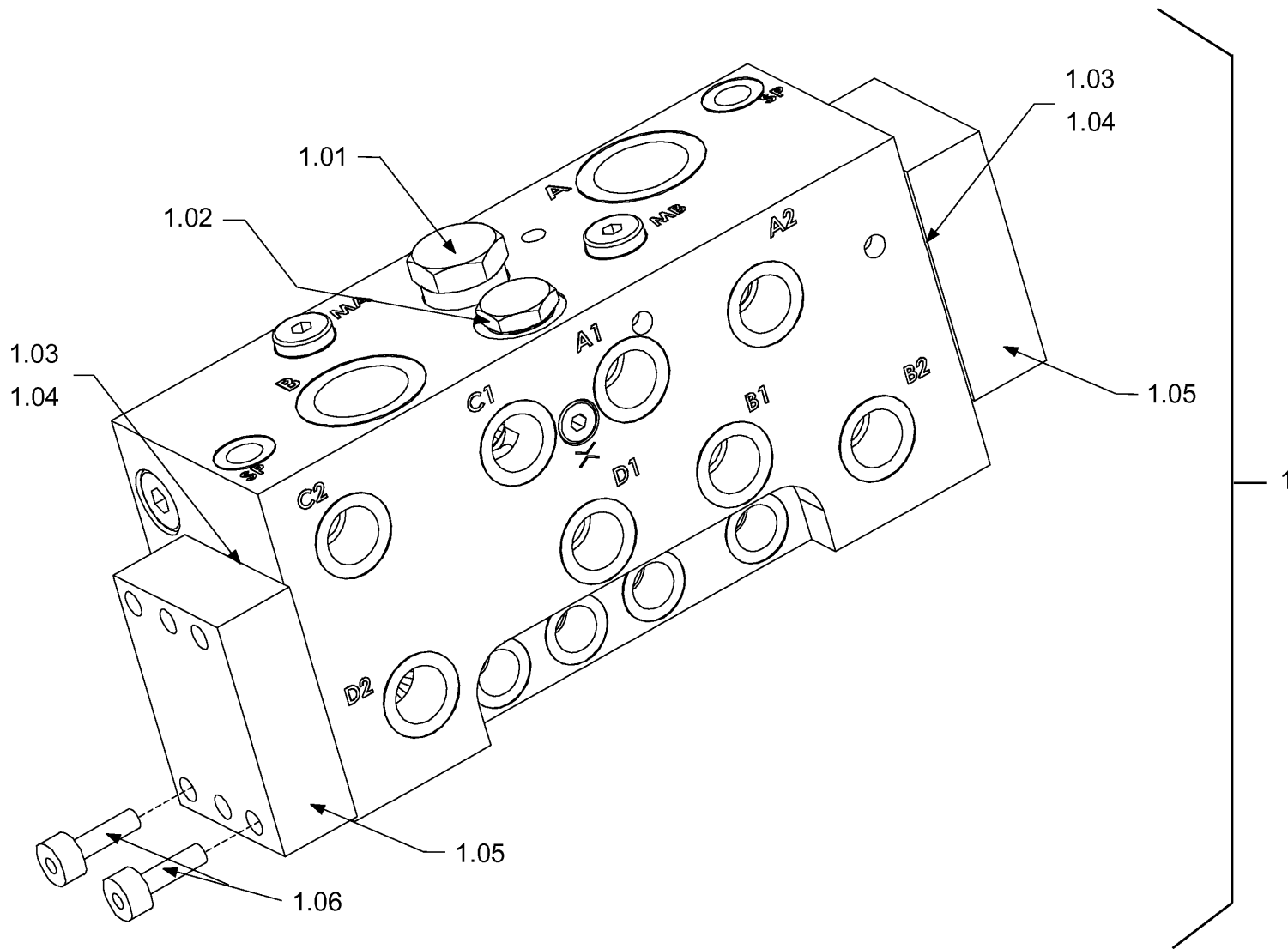

Baureihe: H208
 Series: H208
 Código der serie:
 Code de série:

Gruppe: 05.24.00 / 00
 Assembly: 05.24.00 / 00
 Grupo: 2092314
 Groupe:

Benennung: SAMMELBLOCK (HYDRAULIKÖL)
 Designation: COLLECTING BLOCK (HYDRAULIC OIL)
 Denominación: BLOQUE COLECTOR (ACEITE HIDRÁULICO)
 Dénomination: BLOC COLLECTEUR (HUILE HYDRAULIQUE)

17/03/2020
 Seite 180
 2151411



Position Item Posición Position	Teile-Nr. Part No. Referencia Référéce	Gültig für Valid for Válido para Valable	Menge Quantity Cantidad Quantité	Einheit Unit Unidad Unité	Benennung	Designation	Denominación	Dénomination
1	2083643	1-9999	1	PC	VENTILBLOCK KOMPL.	VALVE BLOCK COMPL.	BLOQUE DE VÁLVULA COMPL.	BLOC DE SOUPAPE COMPL.
1.01	1292706	1-9999	1	PC	AUSSPEISEVENTIL	SCAVENGE VALVE	VÁLVULA DE SALIDA	SOUPAPE DE SORTIE
1.02	2110162	1-9999	1	PC	RÜCKSCHLAGVENTIL	NON-RETURN VALVE	VÁLVULA DE RETENCION	SOUPAPE DE NON-RETOUR
1.03	2058139	1-9999	2	PC	O-RING	O-RING SEAL	ANILLO TOROÏDAL	JOINT TORIQUE
1.04	1226304	1-9999	4	PC	O-RING	O-RING SEAL	ANILLO TOROÏDAL	JOINT TORIQUE
1.05	2220496	1-9999	2	PC	VENTILPLATTE	VALVE PLATE	PLACA DE VÁLVULA	PLAQUE DE SOUPAPE
1.06	376485	1-9999	8	PC	ZYLINDERSCHRAUBE	CHEESE-HEAD SCREW	TORNILLO CILÍNDRICO	VIS À TÊTE CYLINDRIQUE

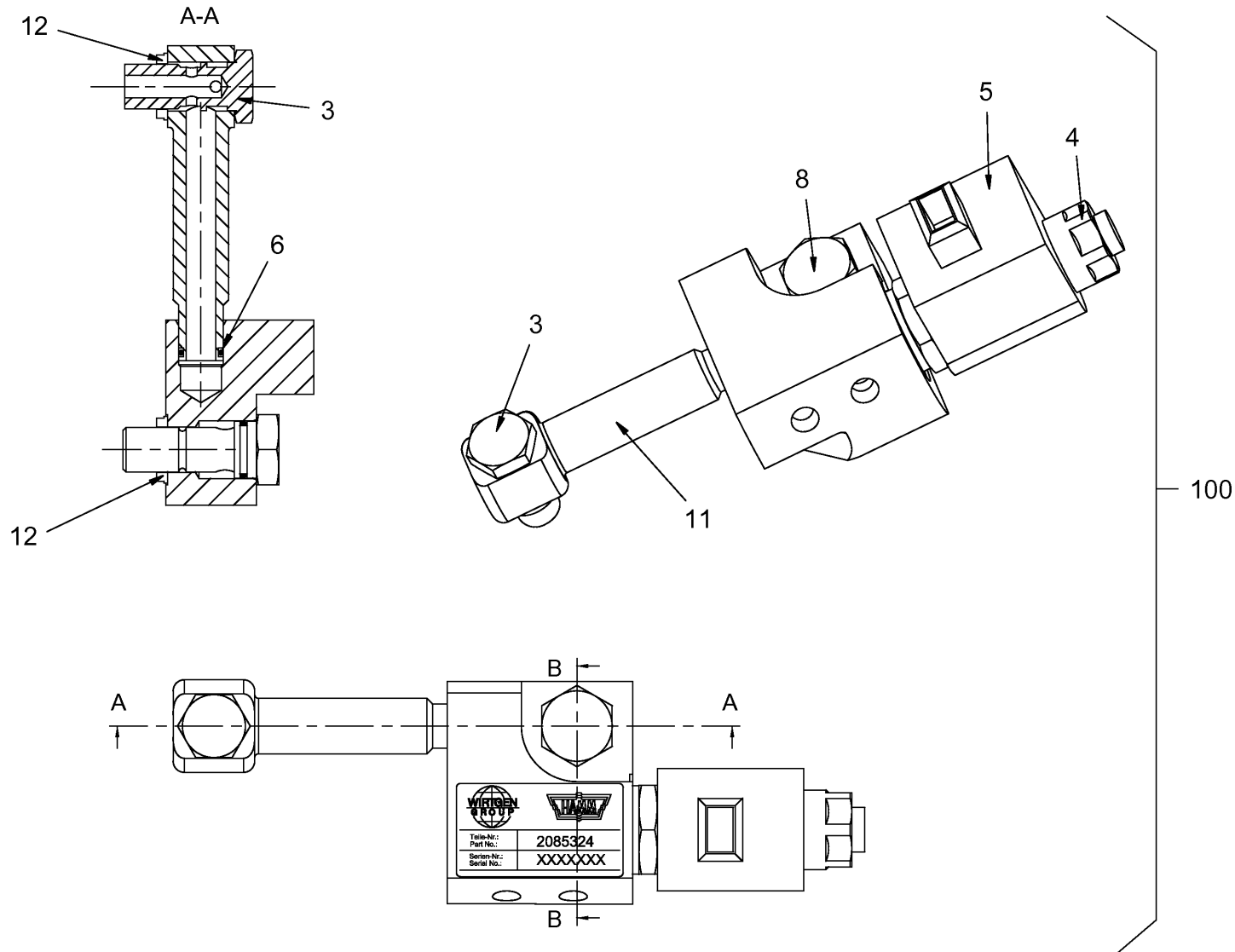

Baureihe: H208
 Series: H208
 Código der serie: H208
 Code de série: H208

Gruppe: 05.30.00 / 00
 Assembly: 05.30.00 / 00
 Grupo: 2092318
 Groupe: 2092318

Benennung: **VENTILBLOCK (NOT-STOP)**
 Designation: **VALVE BLOCK (EMERGENCY STOP)**
 Denominación: **BLOQUE DE VÁLVULA (PARADA EMERGENCIA)**
 Dénomination: **BLOC SOUPAPE (ARRÊT D'URGENCE)**

17/03/2020
 Seite 182
 2151411



Position Item Posición Position	Teile-Nr. Part No. Referencia Référence	Gültig für Valid for Válido para Valable	Menge Quantity Cantidad Quantité	Einheit Unit Unidad Unité	Benennung	Designation	Denominación	Dénomination
3	2057698	1-9999	1	PC	HOHLSCHRAUBE	HOLLOW-CORE SCREW	TORNILLO HUECO	BOULON À FILET FEMELLE
4	2614191	1-9999	1	PC	WEGEVENTIL	DIRECTIONAL CONTROL VALVE	VÁLVULA DE DISTRIBUCIÓN	VALVE DE DISTRIBUTION
5	2064462	1-9999	1	PC	MAGNETSPULE	SOLENOID COIL	BOBINA MAGNÉTICA	BOBINE EXCITATRICE
6	242802	1-9999	1	PC	O-RING	O-RING SEAL	ANILLO TOROÏDAL	JOINT TORIQUE
8	2064465	1-9999	1	PC	HOHLSCHRAUBE	HOLLOW-CORE SCREW	TORNILLO HUECO	BOULON À FILET FEMELLE
11	2057706	1-9999	1	PC	ROHR	PIPE	TUBO	TUYAU
12	2064463	1-9999	2	PC	DICHTRING	SEALING RING	ANILLO DE JUNTA	BAGUE À LÈVRES
100	2085324	1-9999	1	PC	VENTILBLOCK KOMPL.	VALVE BLOCK COMPL.	BLOQUE DE VÁLVULA COMPL.	BLOC DE SOUPAPE COMPL.

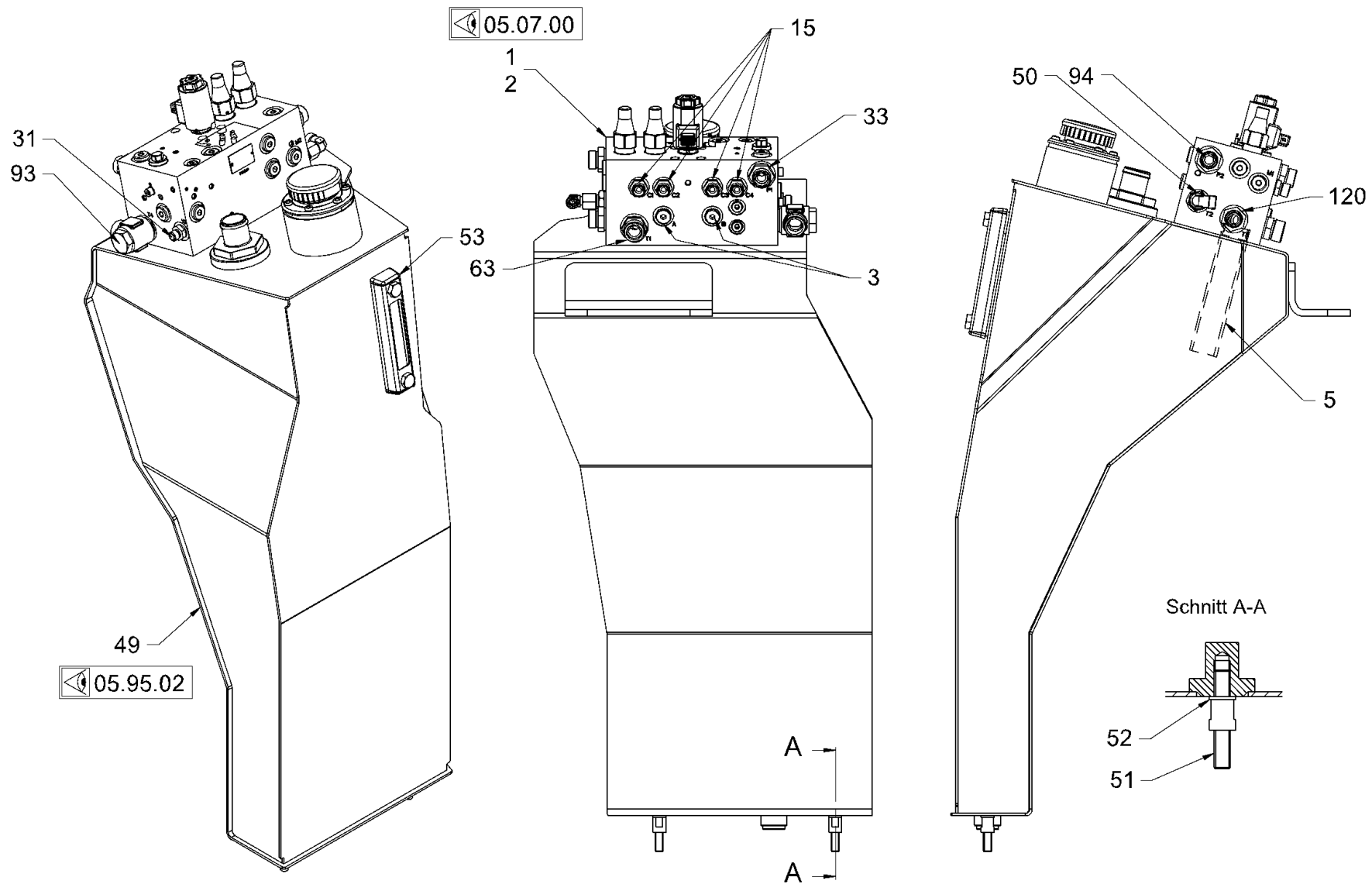

Baureihe: H208
 Series: H208
 Código der serie: H208
 Code de série: H208

Gruppe: 05.95.01 / 00
 Assembly: 05.95.01 / 00
 Grupo: 2092352
 Groupe: 2092352

Benennung: ÖLTANK
 Designation: OIL TANK
 Denominación: DEPÓSITO DE ACEITE
 Dénomination: RÉSERVOIR D'HUILE

17/03/2020
 Seite 184
 2151411



Position Item Posición Position	Teile-Nr. Part No. Referencia Référence	Gültig für Valid for Válido para Valable	Menge Quantity Cantidad Quantité	Einheit Unit Unidad Unité	Benennung	Designation	Denominación	Dénomination
1	2049830	1-13	1	PC	VENTILBLOCK	VALVE BLOCK	BLOQUE DE VÁLVULA	BLOC DE SOUPAPE
1	2175248	14-9999	1	PC	VENTILBLOCK	VALVE BLOCK	BLOQUE DE VÁLVULA	BLOC DE SOUPAPE
2	231185	1-9999	4	PC	ZYLINDERSCHRAUBE	CHEESE-HEAD SCREW	TORNILLO CILÍNDRICO	VIS À TÊTE CYLINDRIQUE
3	1273078	1-9999	2	PC	VERSCHLUSSSCHRAUBE	LOCKING SCREW	TORNILLO DE CIERRE	VIS DE FERMETURE
5	2037122	1-9999	1	PC	ROHR	PIPE	TUBO	TUYAU
15	317152	1-9999	4	PC	EINSCHRAUBSTUTZEN GERADE	STRAIGHT SCREWED SOCKET	RACOR PARA ENROSCAR RECTO	RACCORD DROIT
31	1242547	1-9999	1	PC	EINSCHRAUBSTUTZEN GERADE	STRAIGHT SCREWED SOCKET	RACOR PARA ENROSCAR RECTO	RACCORD DROIT
33	268402	1-9999	1	PC	EINSCHRAUBSTUTZEN GERADE	STRAIGHT SCREWED SOCKET	RACOR PARA ENROSCAR RECTO	RACCORD DROIT
49	2059896	1-9999	1	PC	HYDRAULIKÖLTANK KOMPL.	HYDRAULIC OIL TANK COMPL.	TANQUE DE ACEITE HIDRÁULICO COMPL.	RÉSERVOIR D'HUILE HYDRAULIQUE COMPL.
50	2041561	1-9999	1	PC	EINSCHRAUBSTUTZEN GERADE	STRAIGHT SCREWED SOCKET	RACOR PARA ENROSCAR RECTO	RACCORD DROIT
51	1541528	1-9999	4	PC	DISTANZBOLZEN	SPACER PIN	PERNO DISTANCIADOR	BOULON D'ÉCARTEMENT
52	2035627	1-9999	4	PC	PASSSCHEIBE	SPACER SHIM	ARANDELA DE AJUSTE	RONDELLE D'AJUSTAGE
53	274178	1-9999	1	PC	ÖLSTANDSANZEIGE	OIL LEVEL INDICATOR	INDICADOR DE NIVEL DE ACEITE	INDICATEUR DE NIVEAU D'HUILE
63	317187	1-9999	1	PC	EINSCHRAUBSTUTZEN GERADE	STRAIGHT SCREWED SOCKET	RACOR PARA ENROSCAR RECTO	RACCORD DROIT
93	322725	1-9999	1	PC	SCHWENKVERSCHRAUBUNG	BANJO	RACOR GIRATORIO	RACCORD BANJO
94	317179	1-9999	1	PC	EINSCHRAUBSTUTZEN GERADE	STRAIGHT SCREWED SOCKET	RACOR PARA ENROSCAR RECTO	RACCORD DROIT
120	317187	1-9999	1	PC	EINSCHRAUBSTUTZEN GERADE	STRAIGHT SCREWED SOCKET	RACOR PARA ENROSCAR RECTO	RACCORD DROIT

Baureihe: Series: Código der serie: Code de série:	H208	Gruppe: Assembly: Grupo: Groupe:	05.95.01 / 00 2092352	Benennung: ÖLTANK Designation: OIL TANK Denominación: DEPÓSITO DE ACEITE Dénomination: RÉSERVOIR D'HUILE	17/03/2020 Seite 185 2151411	
---	------	---	--------------------------	---	------------------------------------	---

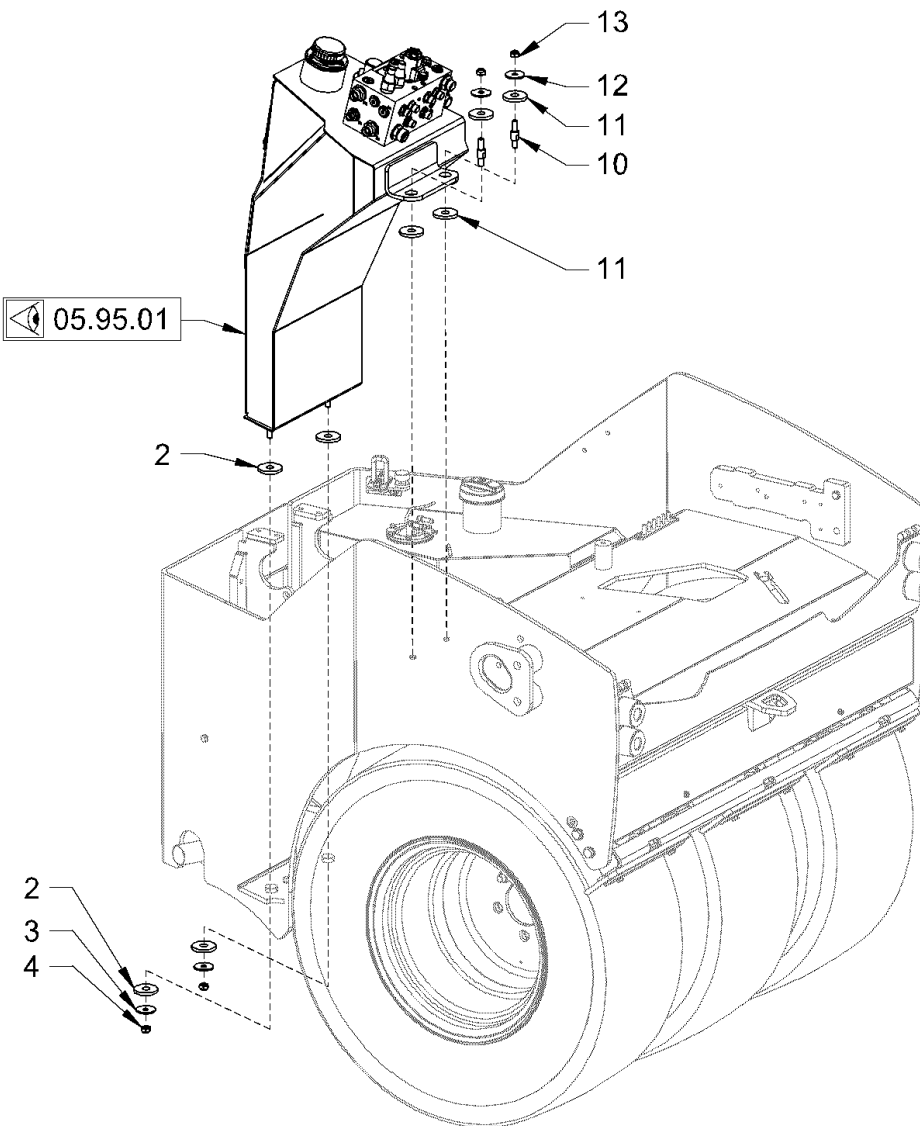
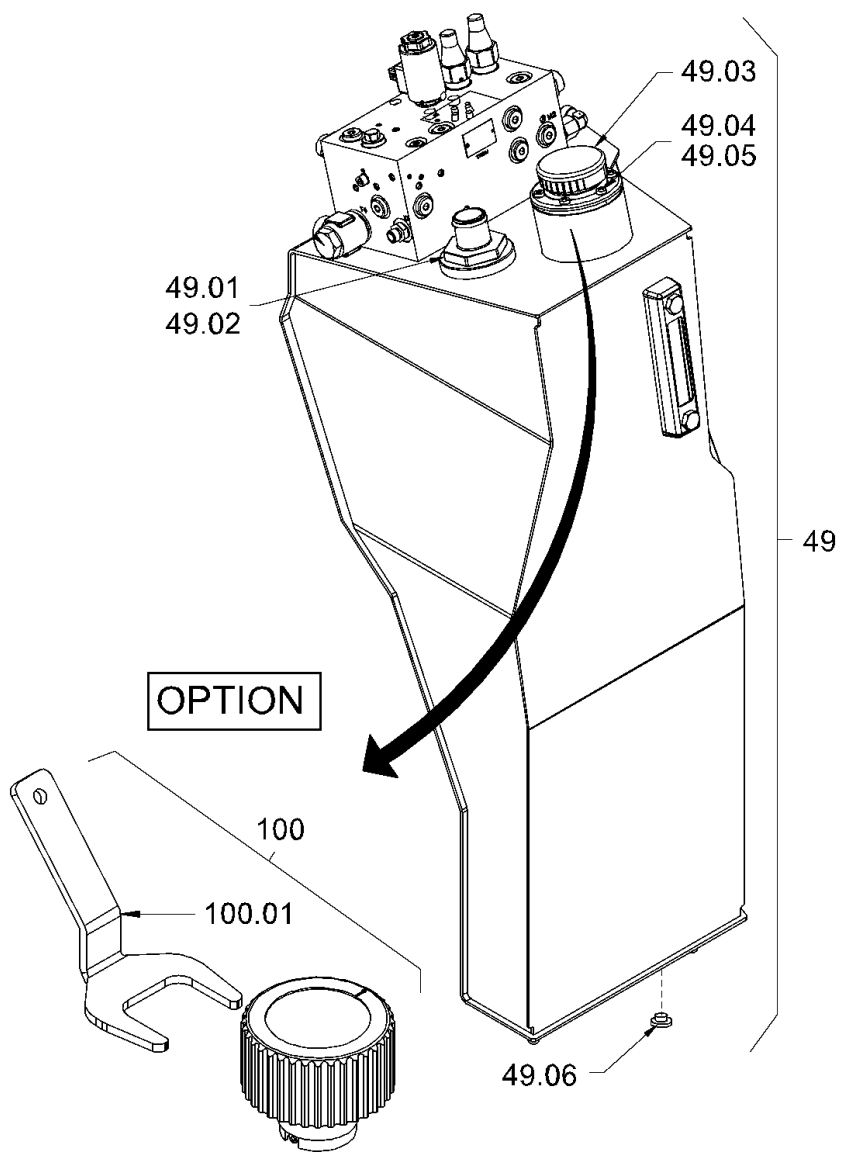

Baureihe:
Series: H208
Código der serie:
Code de série:

Gruppe:
Assembly: 05.95.02 / 00
Grupo:
Group: 2092320

Benennung: ÖLTANK
Designation: OIL TANK
Denominación: DEPÓSITO DE ACEITE
Dénomination: RÉSERVOIR D'HUILE

17/03/2020
Seite 186
2151411



Position Item Posición Position	Teile-Nr. Part No. Referencia Référence	Gültig für Valid for Válido para Valable	Menge Quantity Cantidad Quantité	Einheit Unit Unidad Unité	Benennung	Designation	Denominación	Dénomination
2	1541536	1-9999	4	PC	GUMMISCHEIBE	RUBBER WASHER	ARANDELA DE GOMA	RONDELLE EN CAOUTCHOUC
3	2033566	1-9999	2	PC	SCHEIBE	WASHER	ARANDELA	RONDELLE
4	2127021	1-9999	2	PC	SECHSKANTMUTTER	HEXAGONAL NUT	TUERCA HEXAGONAL	ECROU HEXAGONAL
10	1541528	1-9999	2	PC	DISTANZBOLZEN	SPACER PIN	PERNO DISTANCIADOR	BOULON D'ÉCARTEMENT
11	1541536	1-9999	4	PC	GUMMISCHEIBE	RUBBER WASHER	ARANDELA DE GOMA	RONDELLE EN CAOUTCHOUC
12	2033566	1-9999	2	PC	SCHEIBE	WASHER	ARANDELA	RONDELLE
13	2127021	1-9999	2	PC	SECHSKANTMUTTER	HEXAGONAL NUT	TUERCA HEXAGONAL	ECROU HEXAGONAL
49	2059896	1-9999	1	PC	HYDRAULIKÖLTANK KOMPL.	HYDRAULIC OIL TANK COMPL.	TANQUE DE ACEITE HIDRÁULICO COMPL.	RÉSERVOIR D'HUILE HYDRAULIQUE COMPL.
49.01	252948	1-9999	1	PC	O-RING	O-RING SEAL	ANILLO TOROÏDAL	JOINT TORIQUE
49.02	2035125	1-9999	1	PC	SAUGFILTER	SUCTION FILTER	FILTRO DE ASPIRACIÓN	FILTRE ASPIRATEUR
49.03	2082803	1-9999	1	PC	FILTER KOMPL.,STANDARD	FILTER COMPL.,STANDARD	FILTRO COMPL.,STANDARD	FILTRE COMPL.,STANDARD
49.03	2247029	1-9999	1	PC	BELÜFTUNGSFILTER VERSION, STANDARD	VENT FILTER VERSION,STANDARD	FILTRO DE VENTILACIÓN VERSIÓN,STANDARD	FILTRE DE VENTILATION VERSION, STANDARD
49.04	215449	1-9999	6	PC	LINSENSCHRAUBE	FILLISTER HEAD SCREW	TORNILLO ALOMADO PULIDO	VIS À TÊTE BOMBÉE
49.05	371165	1-9999	6	PC	DICHTRING	SEALING RING	ANILLO DE JUNTA	BAGUE À LÈVRES
49.06	1299654	1-9999	1	PC	VERSCHLUSSSCHRAUBE	LOCKING SCREW	TORNILLO DE CIERRE	VIS DE FERMETURE
100	2206829	1-9999	1	PC	BELÜFTUNGSFILTER VERSION, VANDALISM PROOF	VENT FILTER VERSION,VANDALISM PROOF	FILTRO DE VENTILACIÓN VERSIÓN,VANDALISM PROOF	FILTRE DE VENTILATION VERSION, VANDALISM PROOF
100.01	2271231	1-9999	1	PC	SPEZIALSCHLUESSEL	SPECIAL WRENCH	LLAVE ESPECIAL	CLEF SPÉCIALE

Baureihe: Series: Código der serie: Code de série:	H208	Gruppe: Assembly: Grupo: Groupe:	05.95.02 / 00 2092320	Benennung: Designation: Denominación: Dénomination:	ÖLTANK OIL TANK DEPÓSITO DE ACEITE RÉSERVOIR D'HUILE	17/03/2020 Seite 187 2151411	
---	------	---	--------------------------	--	---	------------------------------------	---

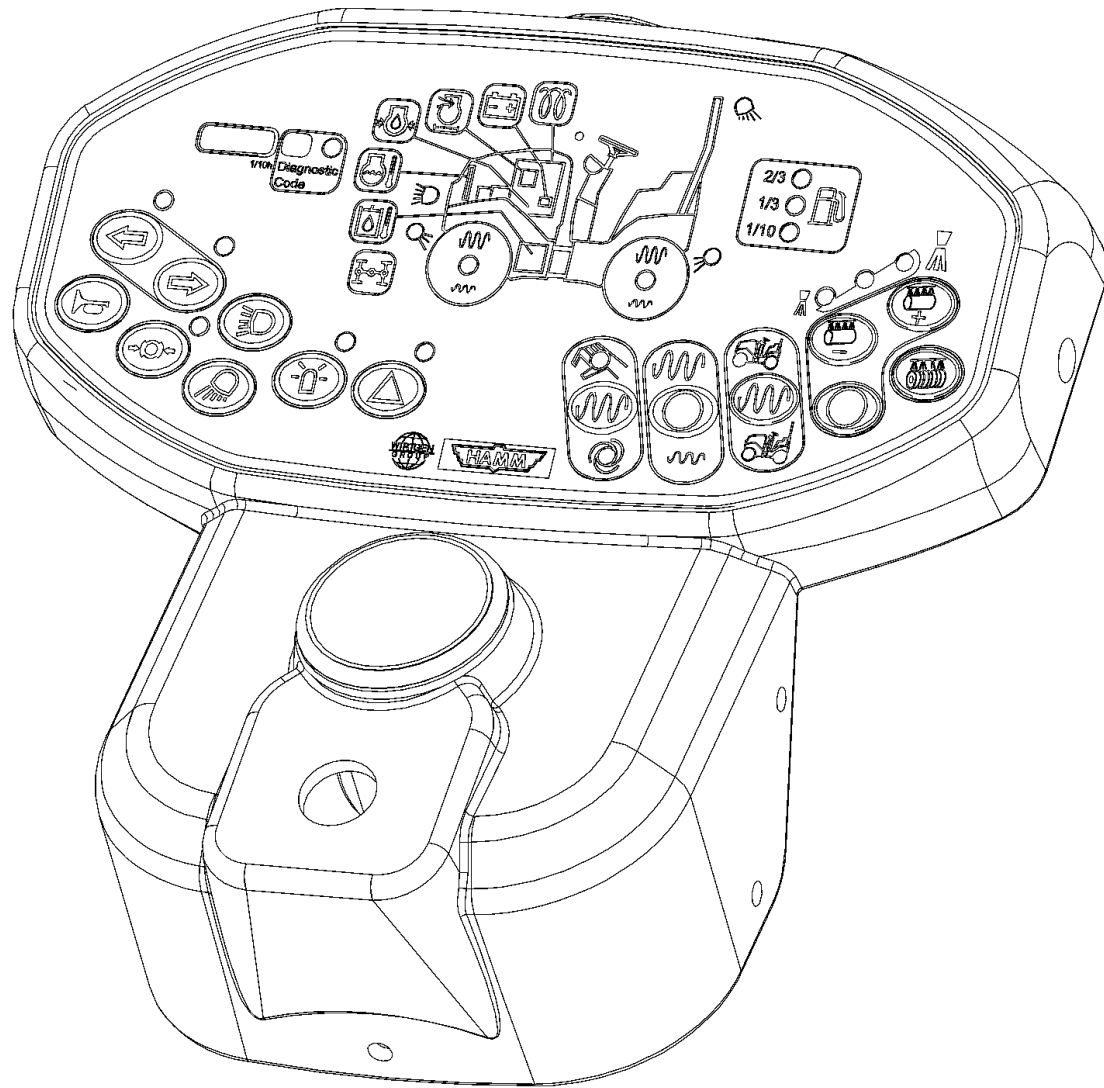

10

Baureihe:
Series: H208
Código der serie:
Code de série:

Gruppe:
Assembly: 06.01.00 / 00
Grupo: 2092364
Groupe:

Benennung: **ARMATURENBRETT**
Designation: **INSTRUMENT PANEL**
Denominación: **PANEL DE INSTRUMENTOS**
Dénomination: **TABLEAU DE BORD**

17/03/2020
Seite 188
2151411



<i>Position Item Posición Position</i>	<i>Teile-Nr. Part No. Referencia Référence</i>	<i>Gültig für Valid for Válido para Valable</i>	<i>Menge Quantity Cantidad Quantité</i>	<i>Einheit Unit Unidad Unité</i>	<i>Benennung</i>	<i>Designation</i>	<i>Denominación</i>	<i>Dénomination</i>
10	2030442	1-62	1	PC	ARMATURENBRETT	INSTRUMENT PANEL	PANEL DE INSTRUMENTOS	TABLEAU DE BORD
10	2314751	63-9999	1	PC	ARMATURENBRETT	INSTRUMENT PANEL	PANEL DE INSTRUMENTOS	TABLEAU DE BORD

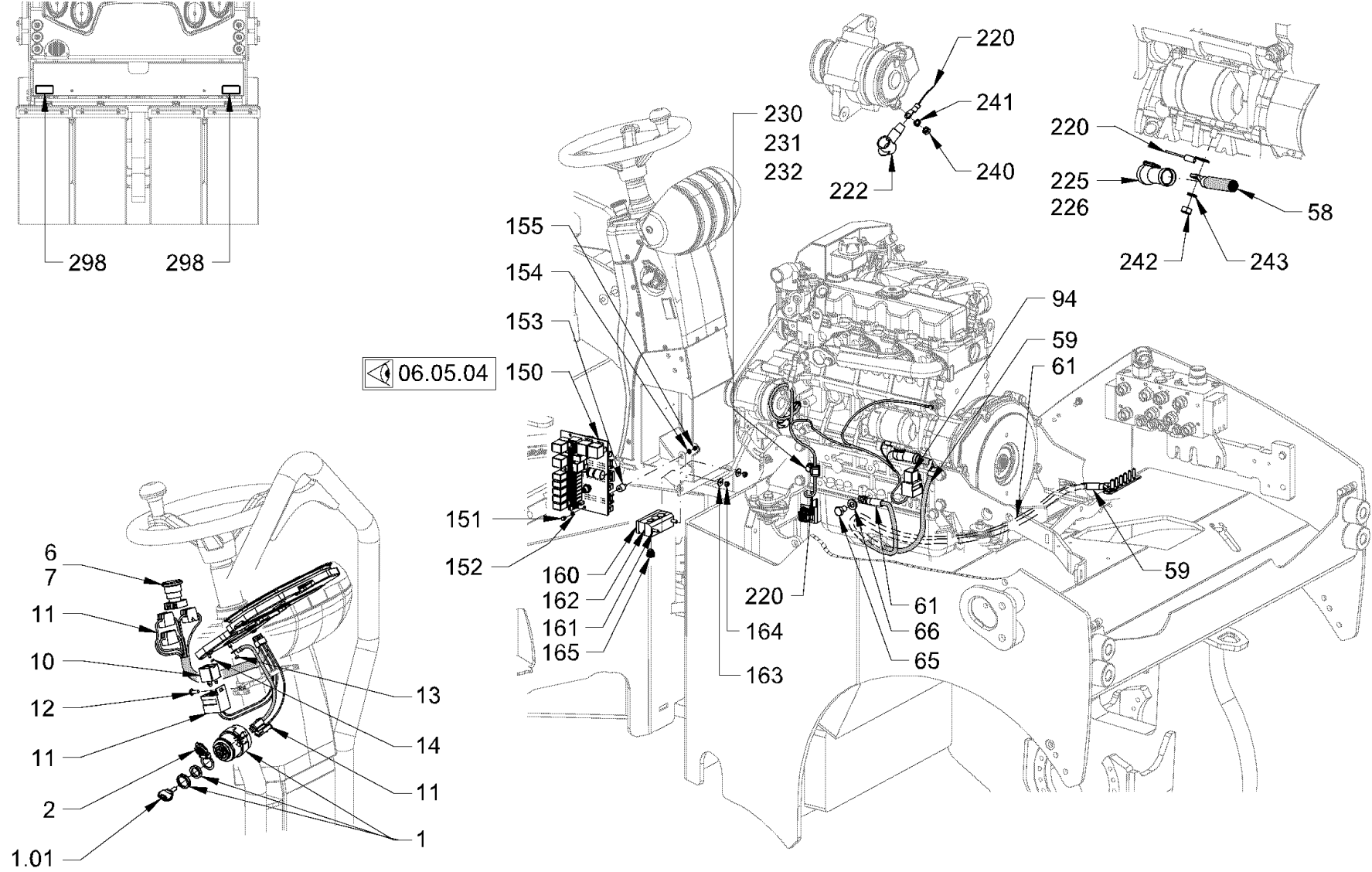
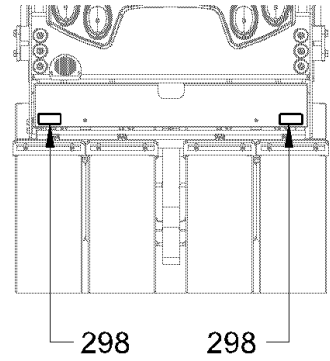

◀ 06.05.04

<p>Baureihe: Series: H208 Código der serie: Code de série:</p>	<p>Gruppe: Assembly: 06.05.01 / 00 Grupo: 2197630 Groupe:</p>	<p>Benennung: ELEKTRISCHE ANLAGE Designation: ELECTRICAL SYSTEM Denominación: SISTEMA ELÉCTRICO Dénomination: SYSTÈME ÉLECTRIQUE</p>	<p>17/03/2020 Seite 190 2151411</p>	
--	---	--	---	--

Position Item Posición Position	Teile-Nr. Part No. Referencia Référence	Gültig für Valid for Válido para Valable	Menge Quantity Cantidad Quantité	Einheit Unit Unidad Unité	Benennung	Designation	Denominación	Dénomination
1	380296	1-9999	1	PC	SCHLÜSSELSCHALTER	IGNITION SWITCH	INTERRUPTOR DE LLAVE	INTERRUPTEUR À CLÉ
1.01	367125	1-9999	1	PC	SCHLÜSSEL	KEY	LLAVE	CLÉ
2	335983	1-9999	1	PC	KLAPPDECKEL	FOLDING LID	TAPA ABATIBLE	COUVERCLE RABATTANT
6	2104662	1-156	1	PC	DRUCKKNOPFTASTER	PUSH BUTTON	PULSADOR	BOUTON À POUSSOIR
6	2251624	157-9999	1	PC	DRUCKKNOPFTASTER	PUSH BUTTON	PULSADOR	BOUTON À POUSSOIR
7	2251642	157-9999	1	PC	BEFESTIGUNG	FIXATION	FIJACIÓN	FIXATION
10	2028837	1-9999	1	PC	SIGNALTONGEBER	AUDIO SIGNAL TRANSMITTER	TRANSMISOR DE SEÑAL	TRANSMETTEUR DES SIGNAUX
11	2128652	1-156	1	PC	KABELBAUM	CABLE HARNESS	MAZO DE CABLES	FAISCEAU DE CÂBLES
11	2475105	157-9999	1	PC	KABELBAUM	CABLE HARNESS	MAZO DE CABLES	FAISCEAU DE CÂBLES
12	387223	1-9999	1	PC	SICHERUNGSSCHRAUBE	SAFETY SCREW	TORNILLO DE SEGURIDAD	VIS DE FIXATION
13	1270648	1-9999	1	PC	SECHSKANTMUTTER	HEXAGONAL NUT	TUERCA HEXAGONAL	ECROU HEXAGONAL
14	1264362	1-9999	1	PC	SECHSKANTMUTTER	HEXAGONAL NUT	TUERCA HEXAGONAL	ECROU HEXAGONAL
58	2141280	1-9999	1	PC	KABELBAUM	CABLE HARNESS	MAZO DE CABLES	FAISCEAU DE CÂBLES
59	2141277	1-9999	1	PC	KABELBAUM	CABLE HARNESS	MAZO DE CABLES	FAISCEAU DE CÂBLES
61	2141276	1-9999	1	PC	KABELBAUM	CABLE HARNESS	MAZO DE CABLES	FAISCEAU DE CÂBLES
65	2403422	1-9999	1	PC	SECHSKANTSCHRAUBE	HEXAGON SCREW	TORNILLO HEXAGONAL	VIS HEXAGONALE
66	2358006	1-9999	1	PC	FEDERRING	SPRING RING	ARANDELA ELÁSTICA	RONDELLE ÉLASTIQUE
94	2035291	1-9999	1	PC	RELAIS	RELAY	RELE	RELAIS
150	2128718	1-9999	1	PC	PLATINE	CIRCUIT BOARD	PLATINA	PLATINE
151	387223	1-9999	3	PC	SICHERUNGSSCHRAUBE	SAFETY SCREW	TORNILLO DE SEGURIDAD	VIS DE FIXATION
152	354589	1-9999	3	PC	FÄCHERSCHEIBE	SERRATED LOCK WASHER	ARANDELA ELÁSTICA DENTADA	RONDELLE À ÉVENTAIL
153	1300334	1-9999	3	PC	SCHWINGMETALLPUFFER	RUBBER METAL BUFFER	TOPE DE CAUCHO-METAL	SILENTBLOC EN MÉTAL-CAOUTCHOUC
154	2025919	1-9999	3	PC	SCHEIBE	WASHER	ARANDELA	RONDELLE
155	216054	1-9999	3	PC	SECHSKANTMUTTER	HEXAGONAL NUT	TUERCA HEXAGONAL	ECROU HEXAGONAL
160	2074109	1-9999	1	PC	DECKPLATTE	TOP COVER	PLACA DE RECUBRIMIENTO	PLAQUE DE RECOUVREMENT
161	2131929	1-9999	2	PC	STIFTSCHRAUBE	STUD SCREW	ESPÁRRAGO	GOUJON FILETÉ
162	2335293	1-9999	2	PC	SHELLENHÄLFTE	HALF-CLIP	MEDIA ABRAZADERA	DEMI-COLLIER
163	2175169	1-9999	2	PC	SICHERUNGSSCHEIBE	LOCKING WASHER	DISCO DE SEGURIDAD	RONDELLE D'ARRÊT
164	2127017	1-9999	2	PC	SECHSKANTMUTTER	HEXAGONAL NUT	TUERCA HEXAGONAL	ECROU HEXAGONAL
165	1237667	1-9999	1	PC	VERSCHLUSSSTOPFEN	FILLER CAP	TAPÓN DE CIERRE	BOUCHON
220	2128677	1-9999	1	PC	KABELBAUM	CABLE HARNESS	MAZO DE CABLES	FAISCEAU DE CÂBLES
222	2149757	1-9999	1	PC	ABDECKKAPPE	PROTECTING CAP	CAPACETE DE PROTECCIÓN	CAPUCHON DE PROTECTION
225	226017	1-9999	1	PC	ABDECKKAPPE	PROTECTING CAP	CAPACETE DE PROTECCIÓN	CAPUCHON DE PROTECTION

Baureihe: Series: Código der serie: Code de série:	H208	Gruppe: Assembly: Grupo: Groupe:	06.05.01 / 00 2197630	Benennung: ELEKTRISCHE ANLAGE Designation: ELECTRICAL SYSTEM Denominación: SISTEMA ELÉCTRICO Dénomination: SYSTÈME ÉLECTRIQUE	17/03/2020 Seite 191 2151411	
---	------	---	--------------------------	--	---	---

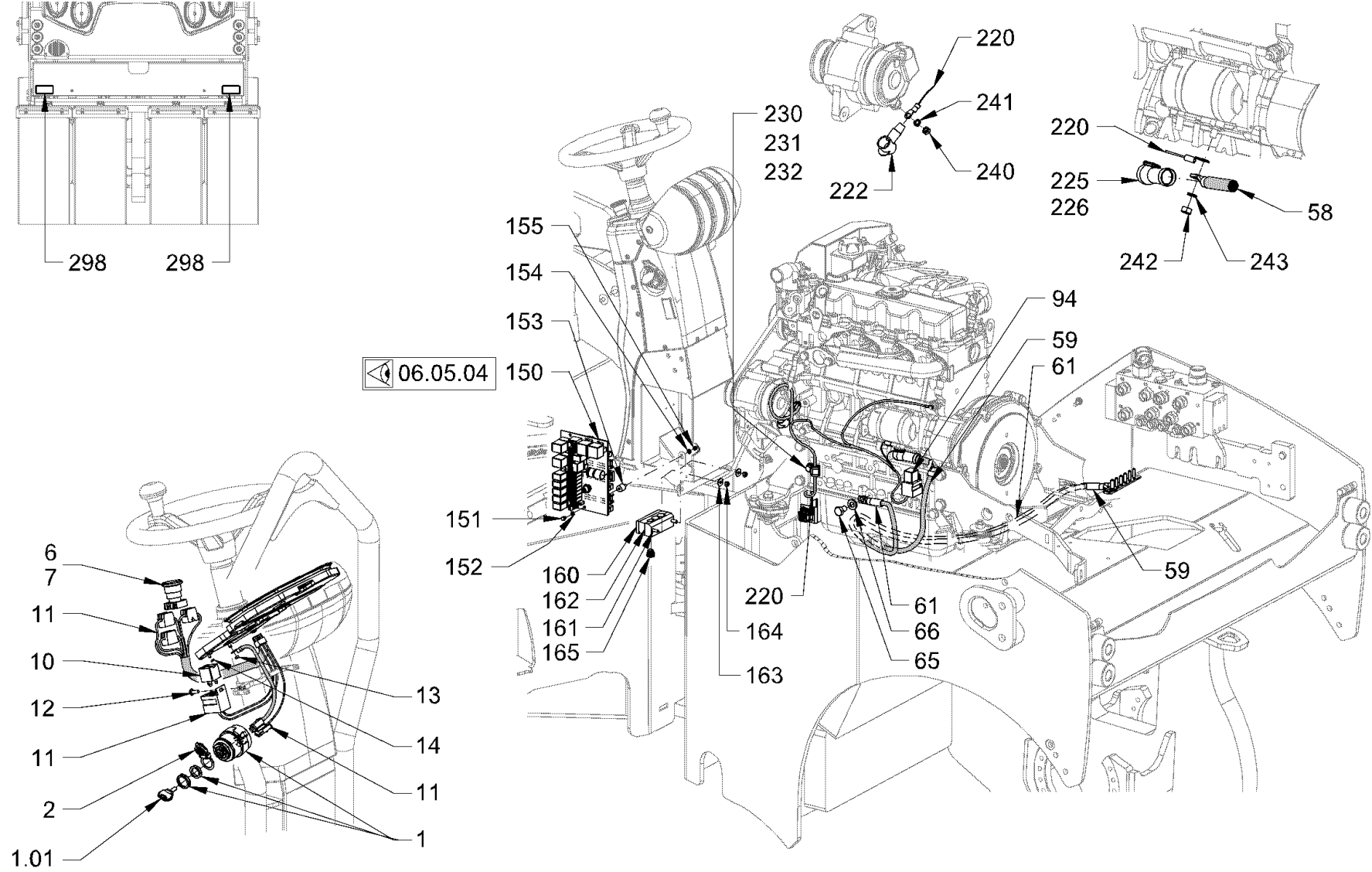
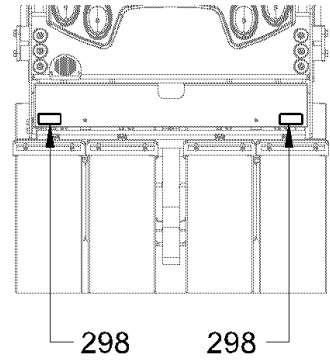

◀ 06.05.04

<p>Baureihe: H208 Series: H208 Código der serie: H208 Code de série: H208</p>	<p>Gruppe: 06.05.01 / 00 Assembly: 06.05.01 / 00 Grupo: 2197630 Groupe: 2197630</p>	<p>Benennung: ELEKTRISCHE ANLAGE Designation: ELECTRICAL SYSTEM Denominación: SISTEMA ELÉCTRICO Dénomination: SYSTÈME ÉLECTRIQUE</p>	<p>17/03/2020 Seite 192 2151411</p>	
--	--	---	---	--

<i>Position Item Posición Position</i>	<i>Teile-Nr. Part No. Referencia Référence</i>	<i>Gültig für Valid for Válido para Valable</i>	<i>Menge Quantity Cantidad Quantité</i>	<i>Einheit Unit Unidad Unité</i>	<i>Benennung</i>	<i>Designation</i>	<i>Denominación</i>	<i>Dénomination</i>
226	380687	1-9999	1	PC	KABELBINDER	WIRE FASTENER	SUJETACABLES	ATTACHE DE CÂBLE
230	1207563	1-9999	1	PC	ROHRSCHELLE	PIPE CLIP	ABRAZADERA	COLLIER DE SERRAGE
231	213721	1-9999	1	PC	SECHSKANTSCHRAUBE	HEXAGON SCREW	TORNILLO HEXAGONAL	VIS HEXAGONALE
232	2175169	1-9999	1	PC	SICHERUNGSSCHEIBE	LOCKING WASHER	DISCO DE SEGURIDAD	RONDELLE D'ARRÊT
240	2041835	1-9999	1	PC	SECHSKANTMUTTER	HEXAGONAL NUT	TUERCA HEXAGONAL	ECROU HEXAGONAL
241	2427525	1-9999	1	PC	FEDERRING	SPRING RING	ARANDELA ELÁSTICA	RONDELLE ÉLASTIQUE
242	2041836	1-9999	1	PC	SECHSKANTMUTTER	HEXAGONAL NUT	TUERCA HEXAGONAL	ECROU HEXAGONAL
243	276332	1-9999	1	PC	SICHERUNGSSCHEIBE	LOCKING WASHER	DISCO DE SEGURIDAD	RONDELLE D'ARRÊT
298	2025134	1-9999	2	PC	RÜCKSTRAHLER	REAR REFLECTOR	REFLECTOR TRASERO	RÉFLECTEUR ARRIÈRE

<i>Baureihe:</i> Series: Código der serie: Code de série:	H208	<i>Gruppe:</i> Assembly: Grupo: Groupe:	06.05.01 / 00 2197630	<i>Benennung:</i> Designation: Denominación: Dénomination:	ELEKTRISCHE ANLAGE ELECTRICAL SYSTEM SISTEMA ELÉCTRICO SYSTÈME ÉLECTRIQUE	17/03/2020 Seite 193 2151411	
--	------	--	--------------------------	---	--	---	---

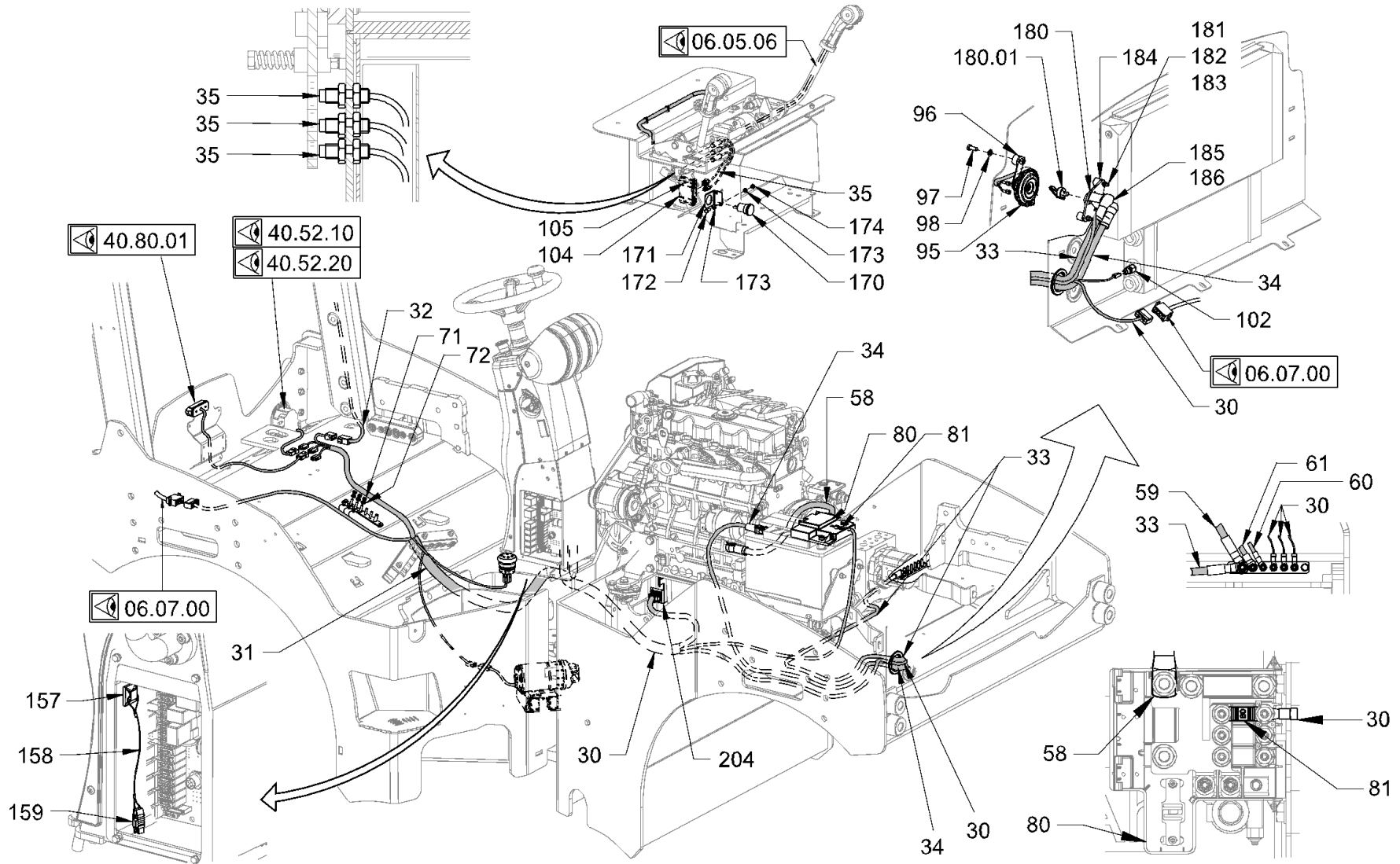

<p>Baureihe: H208 Series: H208 Código der serie: H208 Code de série: H208</p>	<p>Gruppe: 06.05.02 / 00 Assembly: 06.05.02 / 00 Grupo: 2197665 Groupe: 2197665</p>	<p>Benennung: ELEKTRISCHE ANLAGE Designation: ELECTRICAL SYSTEM Denominación: SISTEMA ELÉCTRICO Dénomination: SYSTÈME ÉLECTRIQUE</p>	<p>17/03/2020 Seite 194 2151411</p>	
--	--	---	---	---

Position Item Posición Position	Teile-Nr. Part No. Referencia Référence	Gültig für Valid for Válido para Valable	Menge Quantity Cantidad Quantité	Einheit Unit Unidad Unité	Benennung	Designation	Denominación	Dénomination
30	2141264	1-9999	1	PC	KABELBAUM VORDERRAHMEN	WIRE HARNESS FRONT FRAME	MAZO CABLES BASTIDOR DELANT.	FAISCEAU CÂBLES CHÂSS. AVANT
31	2141274	1-9999	1	PC	KABELBAUM HINTERRAHMEN	WIRE HARNESS REAR FRAME	MAZO CABLES BASTIDOR TRASERO	FAISCEAU CÂBLES CHÂSS. ARRI.
32	2142452	1-9999	1	PC	KABELBAUM ÜBERROLLBÜGEL	CABLE HARNESS ROLL OVER PROTECTION	MAZO DE CABLES ARCO DE PROTECCIÓN	FAISCEAU DE CÂBLES ARCEAU DE SÉCURITÉ
33	2141275	1-9999	1	PC	KABELBAUM MASSEKABEL	CABLE HARNESS GROUND CABLE	MAZO DE CABLES CABLE DE TOMA DE TIERRA	FAISCEAU DE CÂBLES CÂBLE DE MISE À LA MASSE
34	2141965	1-9999	1	PC	KABELBAUM BATTERIETRENNSCHALTER	CABLE HARNESS BATTERY ISOLATING SWITCH	MAZO DE CABLES INTERRUPTOR DESCONEX. BATERÍA	FAISCEAU DE CÂBLES INTERRUPTEUR-SÉPARAT. BATTERIE
35	2150017	1-9999	1	PC	KABELBAUM NÄHERUNGSSCHALTER NÄHERUNGSSCHALTER,KOMPL.	WIRE HARNESS PROXIMITY SWITCH PROXIMITY SWITCH, COMPL.	MAZO DE CABLES INTERRUPTOR DE PROXIMIDAD INTERRUPTOR DE PROXIMIDAD,COMPL.	FAISCEAU DE CÂBLES COMMUTATEUR PROXIMITÉ COMMUTATEUR DE PROXIMITÉ, COMPL.
58	2141280	1-9999	1	PC	KABELBAUM ANLASSER	CABLE HARNESS STARTER	MAZO DE CABLES ARRANCADOR	FAISCEAU DE CÂBLES DÉMARREUR
59	2141277	1-9999	1	PC	KABELBAUM MASSEKABEL	CABLE HARNESS GROUND CABLE	MAZO DE CABLES CABLE DE TOMA DE TIERRA	FAISCEAU DE CÂBLES CÂBLE DE MISE À LA MASSE
60	2141282	1-9999	1	PC	KABELBAUM MASSEKABEL	CABLE HARNESS GROUND CABLE	MAZO DE CABLES CABLE DE TOMA DE TIERRA	FAISCEAU DE CÂBLES CÂBLE DE MISE À LA MASSE
61	2141276	1-9999	1	PC	KABELBAUM MASSEKABEL	CABLE HARNESS GROUND CABLE	MAZO DE CABLES CABLE DE TOMA DE TIERRA	FAISCEAU DE CÂBLES CÂBLE DE MISE À LA MASSE
71	2041835	1-9999	5	PC	SECHSKANTMUTTER	HEXAGONAL NUT	TUERCA HEXAGONAL	ECROU HEXAGONAL
72	2427525	1-9999	5	PC	FEDERRING	SPRING RING	ARANDELA ELÁSTICA	RONDELLE ÉLASTIQUE
80	2142196	1-9999	1	PC	SICHERUNGSHALTER	FUSE HOLDER	SOPORTE DEL FUSIBLE	PORTE-FUSIBLE
81	1292064	1-9999	1	PC	FLACHSICHERUNG	BLADE-TYPE FUSE	FUSIBLE PLANO	FUSIBLE À LANGUETTE
95	207365	1-9999	1	PC	SIGNALHORN	SIGNAL HORN	BOCINA	AVERTISSEUR
96	1502352	1-9999	1	PC	DISTANZBUCHSE	DISTANCE BUSH	CASQUILLO DISTANCIADOR	DOUILLE DE DISTANCE
97	2540236	1-9999	1	PC	SECHSKANTSCHRAUBE	HEXAGON SCREW	TORNILLO HEXAGONAL	VIS HEXAGONALE
98	2175172	1-9999	1	PC	SICHERUNGSSCHEIBE	LOCKING WASHER	DISCO DE SEGURIDAD	RONDELLE D'ARRÊT
102	236756	1-9999	1	PC	TEMPERATURFÜHLER	THERMOSENSOR	SENSOR DE TEMPERATURA	CAPTEUR DE TEMPÉRATURE
104	2148871	1-9999	1	PC	PLATINE	CIRCUIT BOARD	PLATINA	PLATINE
105	392472	1-9999	2	PC	ZYLINDERSCHRAUBE	CHEESE-HEAD SCREW	TORNILLO CILÍNDRICO	VIS À TÊTE CYLINDRIQUE
157	1297414	1-9999	1	PC	BEFESTIGUNG	FIXATION	FIJACIÓN	FIXATION
158	1265849	1-9999	1	PC	SICHERUNGSSCHNUR	SAFETY CORD	CORDÓN DE SEGURIDAD	CORDON DE SÉCURITÉ
159	1289705	1-9999	1	PC	FLACHSICHERUNGS-AUSZIEHZANGE	EXTRACTOR FOR BLADE FUSES	EXTRACTOR PARA FUSIBLES PLANOS	EXTRACTEUR P. FUSIBLES ENFICH.
170	2034731	1-9999	1	PC	EINBAUSTECKDOSE	BUILT-IN SOCKET	ENCHUFE EMPOTRADO	PRISE FEMELLE INCORPORÉE
171	2057438	1-9999	1	PC	BLECH	METAL PLATE	CHAPA	TÔLE

Baureihe: Series: Código der serie: Code de série:	H208	Gruppe: Assembly: Grupo: Groupe:	06.05.02 / 00 2197665	Benennung: Designation: Denominación: Dénomination:	ELEKTRISCHE ANLAGE ELECTRICAL SYSTEM SISTEMA ELÉCTRICO SYSTÈME ÉLECTRIQUE	17/03/2020 Seite 195 2151411	
---	------	---	--------------------------	--	--	---	---

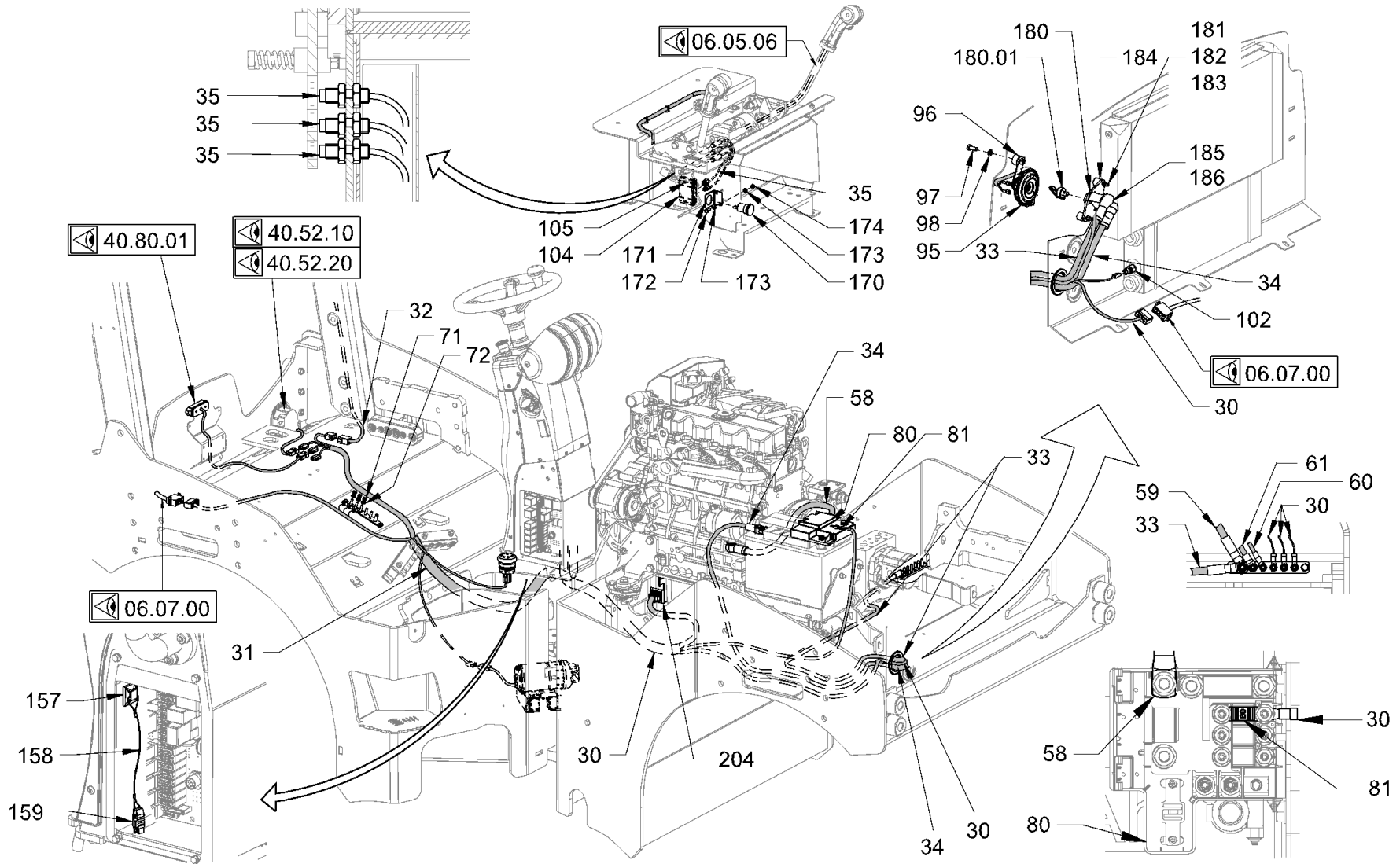

<p>Baureihe: Series: H208 Código der serie: Code de série:</p>	<p>Gruppe: Assembly: 06.05.02 / 00 Grupo: 2197665 Groupe:</p>	<p>Benennung: ELEKTRISCHE ANLAGE Designation: ELECTRICAL SYSTEM Denominación: SISTEMA ELÉCTRICO Dénomination: SYSTÈME ÉLECTRIQUE</p>	<p>17/03/2020 Seite 196 2151411</p>	
--	---	--	---	---

Position Item Posición Position	Teile-Nr. Part No. Referencia Référence	Gültig für Valid for Válido para Valable	Menge Quantity Cantidad Quantité	Einheit Unit Unidad Unité	Benennung	Designation	Denominación	Dénomination
172	213667	1-9999	2	PC	SECHSKANTSCHRAUBE	HEXAGON SCREW	TORNILLO HEXAGONAL	VIS HEXAGONALE
173	2175169	1-9999	4	PC	SICHERUNGSSCHEIBE	LOCKING WASHER	DISCO DE SEGURIDAD	RONDELLE D'ARRÊT
174	2127017	1-9999	1	PC	SECHSKANTMUTTER	HEXAGONAL NUT	TUERCA HEXAGONAL	ECROU HEXAGONAL
180	394319	1-9999	1	PC	BATTERIETRENNSCHALTER	BATTERY ISOLATING SWITCH	INTERRUPTOR DESCONEX. BATERÍA	INTERRUPTEUR-SÉPARAT. BATTERIE
180.01	1203894	1-9999	1	PC	SCHLÜSSEL	KEY	LLAVE	CLÉ
181	314080	1-9999	2	PC	SECHSKANTSCHRAUBE	HEXAGON SCREW	TORNILLO HEXAGONAL	VIS HEXAGONALE
182	2127017	1-9999	2	PC	SECHSKANTMUTTER	HEXAGONAL NUT	TUERCA HEXAGONAL	ECROU HEXAGONAL
183	2175169	1-9999	4	PC	SICHERUNGSSCHEIBE	LOCKING WASHER	DISCO DE SEGURIDAD	RONDELLE D'ARRÊT
184	1297295	1-9999	2	PC	BUCHSE	BUSHING	CASQUILLO	DOUILLE
185	226017	1-9999	2	PC	ABDECKKAPPE	PROTECTING CAP	CAPACETE DE PROTECCIÓN	CAPUCHON DE PROTECTION
186	380687	1-9999	2	PC	KABELBINDER	WIRE FASTENER	SUJETACABLES	ATTACHE DE CÂBLE
204	2058268	1-9999	1	PC	HALTER	HOLDER	SOPORTE	SUPPORT

Baureihe: Series: Código der serie: Code de série:	H208	Gruppe: Assembly: Grupo: Groupe:	06.05.02 / 00 2197665	Benennung: Designation: Denominación: Dénomination:	ELEKTRISCHE ANLAGE ELECTRICAL SYSTEM SISTEMA ELÉCTRICO SYSTÈME ÉLECTRIQUE	17/03/2020 Seite 197 2151411	
---	------	---	--------------------------	--	--	------------------------------------	---

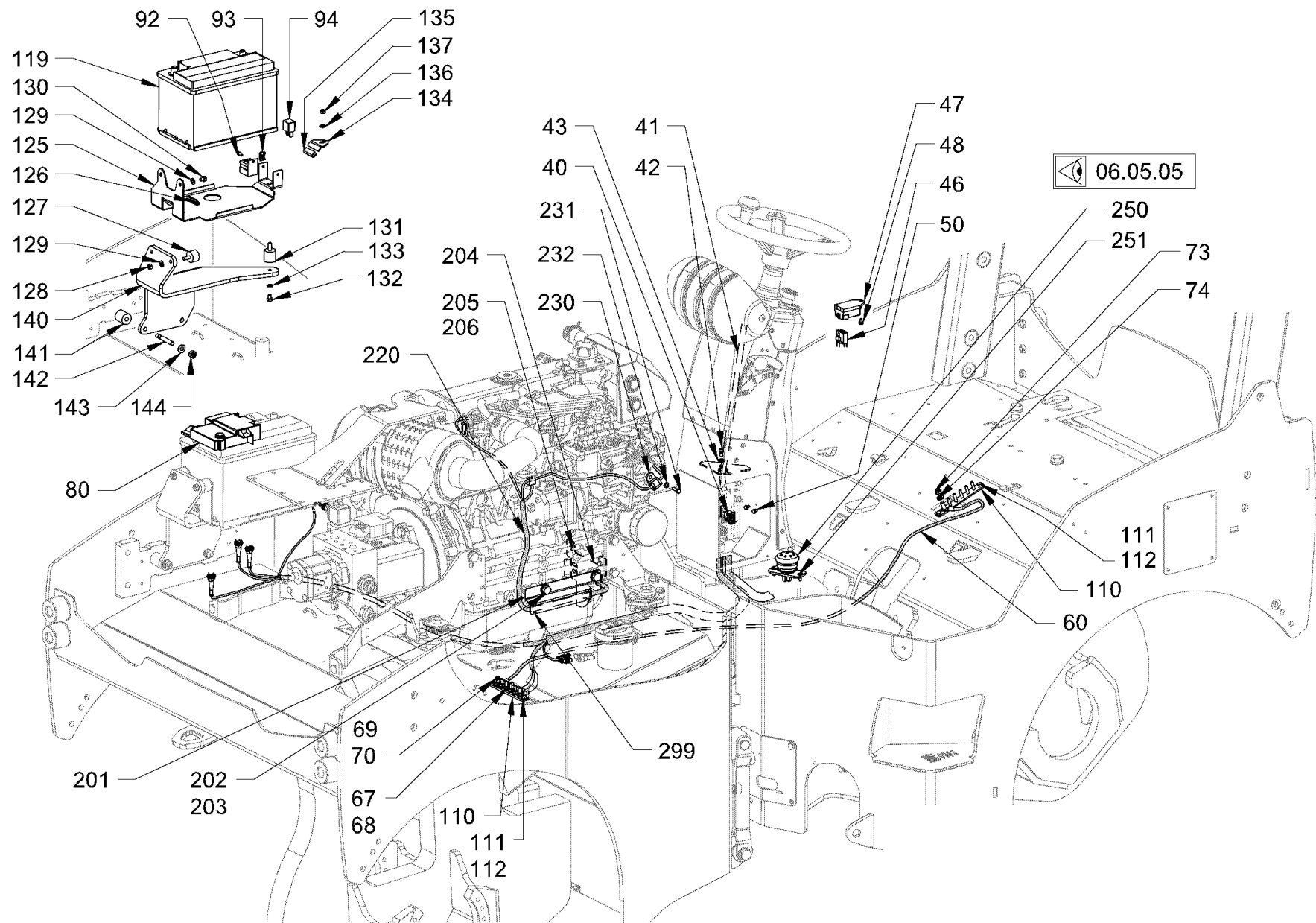

Baureihe: H208
 Series: H208
 Código der serie: H208
 Code de série: H208

Gruppe: 06.05.03 / 00
 Assembly: 06.05.03 / 00
 Grupo: 2197666
 Groupe: 2197666

Benennung: ELEKTRISCHE ANLAGE
 Designation: ELECTRICAL SYSTEM
 Denominación: SISTEMA ELÉCTRICO
 Dénomination: SYSTÈME ÉLECTRIQUE

17/03/2020
 Seite 198
 2151411



Position Item Posición Position	Teile-Nr. Part No. Referencia Référence	Gültig für Valid for Válido para Valable	Menge Quantity Cantidad Quantité	Einheit Unit Unidad Unité	Benennung	Designation	Denominación	Dénomination
40	2128640	1-9999	1	PC	KABELBAUM	CABLE HARNESS	MAZO DE CABLES	FAISCEAU DE CÂBLES
41	2128501	1-9999	1	PC	KABELBAUM	CABLE HARNESS	MAZO DE CABLES	FAISCEAU DE CÂBLES
42	1202359	1-9999	1	PC	ZYLINDERSCHRAUBE	CHEESE-HEAD SCREW	TORNILLO CILÍNDRICO	VIS À TÊTE CYLINDRIQUE
43	2175169	1-9999	1	PC	SICHERUNGSSCHEIBE	LOCKING WASHER	DISCO DE SEGURIDAD	RONDELLE D'ARRÊT
46	2128573	1-9999	1	PC	KABELBAUM	CABLE HARNESS	MAZO DE CABLES	FAISCEAU DE CÂBLES
47	2130828	1-9999	1	PC	RELAIS	RELAY	RELE	RELAIS
48	387223	1-9999	1	PC	SICHERUNGSSCHRAUBE	SAFETY SCREW	TORNILLO DE SEGURIDAD	VIS DE FIXATION
50	387223	1-9999	2	PC	SICHERUNGSSCHRAUBE	SAFETY SCREW	TORNILLO DE SEGURIDAD	VIS DE FIXATION
60	2141282	1-9999	1	PC	KABELBAUM	CABLE HARNESS	MAZO DE CABLES	FAISCEAU DE CÂBLES
67	2041835	1-9999	5	PC	SECHSKANTMUTTER	HEXAGONAL NUT	TUERCA HEXAGONAL	ECROU HEXAGONAL
68	2427525	1-9999	5	PC	FEDERRING	SPRING RING	ARANDELA ELÁSTICA	RONDELLE ÉLASTIQUE
69	2041836	1-9999	1	PC	SECHSKANTMUTTER	HEXAGONAL NUT	TUERCA HEXAGONAL	ECROU HEXAGONAL
70	2041841	1-9999	1	PC	FEDERRING	SPRING RING	ARANDELA ELÁSTICA	RONDELLE ÉLASTIQUE
73	2041836	1-9999	1	PC	SECHSKANTMUTTER	HEXAGONAL NUT	TUERCA HEXAGONAL	ECROU HEXAGONAL
74	2041841	1-9999	1	PC	FEDERRING	SPRING RING	ARANDELA ELÁSTICA	RONDELLE ÉLASTIQUE
80	2142196	1-9999	1	PC	SICHERUNGSHALTER	FUSE HOLDER	SOPORTE DEL FUSIBLE	PORTE-FUSIBLE
92	2131968	1-9999	1	PC	SICHERUNGSSCHRAUBE	SAFETY SCREW	TORNILLO DE SEGURIDAD	VIS DE FIXATION
93	388890	1-9999	1	PC	CLIPSMUTTER	CLIP NUT	TUERCA CLIP	ECROU À CLIP
94	2035291	1-9999	1	PC	RELAIS	RELAY	RELE	RELAIS
110	2047831	1-9999	2	PC	MASSEKLEMME	GROUND TERMINAL	BORNE DE TOMA DE TIERRA	BORNE DE MISE À LA MASSE
111	2175169	1-9999	4	PC	SICHERUNGSSCHEIBE	LOCKING WASHER	DISCO DE SEGURIDAD	RONDELLE D'ARRÊT
112	2128330	1-9999	4	PC	SECHSKANTSCHRAUBE	HEXAGON SCREW	TORNILLO HEXAGONAL	VIS HEXAGONALE
119	2126767	1-9999	1	PC	BATTERIE	BATTERY	BATERÍA	BATTERIE
125	2074750	1-9999	1	PC	BLECH	METAL PLATE	CHAPA	TÔLE
126	250228	1-9999	0,04	M	KANTENSCHUTZ	EDGE PROTECTION	PROTECCIÓN DE CANTOS	PROTÈGE-ARÊTE
127	364770	1-9999	2	PC	SCHWINGMETALLPUFFER	RUBBER METAL BUFFER	TOPE DE CAUCHO-METAL	SILENTBLOC EN MÉTAL-CAOUTCHOUC
128	2127020	1-9999	2	PC	SECHSKANTMUTTER	HEXAGONAL NUT	TUERCA HEXAGONAL	ECROU HEXAGONAL
129	2175172	1-9999	4	PC	SICHERUNGSSCHEIBE	LOCKING WASHER	DISCO DE SEGURIDAD	RONDELLE D'ARRÊT
130	2540234	1-9999	2	PC	SECHSKANTSCHRAUBE	HEXAGON SCREW	TORNILLO HEXAGONAL	VIS HEXAGONALE
131	233692	1-9999	1	PC	SCHWINGMETALLPUFFER	RUBBER METAL BUFFER	TOPE DE CAUCHO-METAL	SILENTBLOC EN MÉTAL-CAOUTCHOUC
132	2119327	1-9999	1	PC	SECHSKANTSCHRAUBE	HEXAGON SCREW	TORNILLO HEXAGONAL	VIS HEXAGONALE
133	2175172	1-9999	1	PC	SICHERUNGSSCHEIBE	LOCKING WASHER	DISCO DE SEGURIDAD	RONDELLE D'ARRÊT

Baureihe: Series: Código der serie: Code de série:	H208	Gruppe: Assembly: Grupo: Groupe:	06.05.03 / 00 2197666	Benennung: Designation: Denominación: Dénomination:	ELEKTRISCHE ANLAGE ELECTRICAL SYSTEM SISTEMA ELÉCTRICO SYSTÈME ÉLECTRIQUE	17/03/2020 Seite 199 2151411	
---	-------------	---	--	--	--	---	---

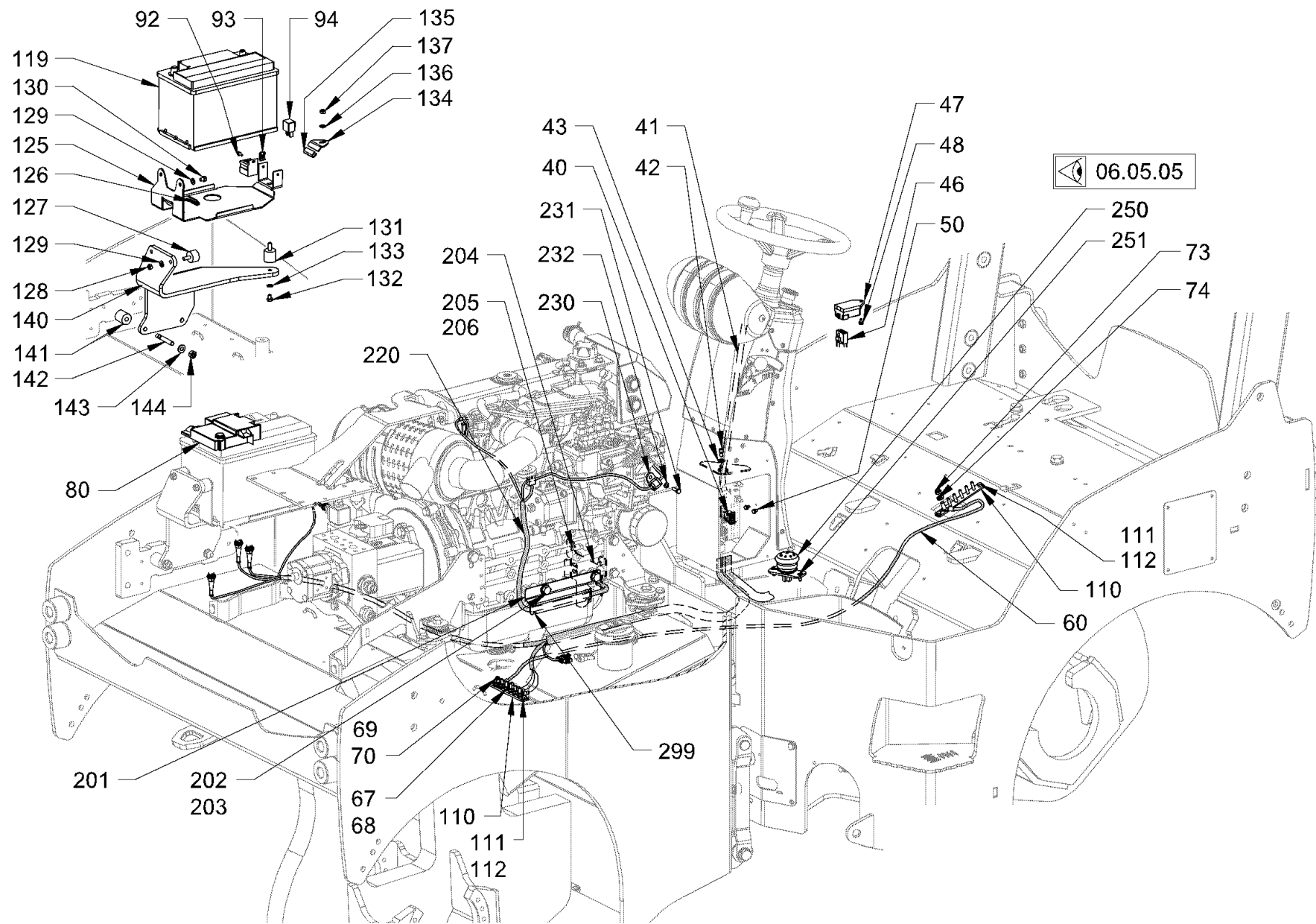

<p>Baureihe: Series: H208 Código der serie: Code de série:</p>	<p>Gruppe: Assembly: 06.05.03 / 00 Grupo: 2197666 Groupe:</p>	<p>Benennung: ELEKTRISCHE ANLAGE Designation: ELECTRICAL SYSTEM Denominación: SISTEMA ELÉCTRICO Dénomination: SYSTÈME ÉLECTRIQUE</p>	<p>17/03/2020 Seite 200 2151411</p>	
--	---	--	---	---

Position Item Posición Position	Teile-Nr. Part No. Referencia Référence	Gültig für Valid for Válido para Valable	Menge Quantity Cantidad Quantité	Einheit Unit Unidad Unité	Benennung	Designation	Denominación	Dénomination
134	1480588	1-9999	1	PC	BLECH	METAL PLATE	CHAPA	TÔLE
135	250228	1-9999	0,04	M	KANTENSCHUTZ	EDGE PROTECTION	PROTECCIÓN DE CANTOS	PROTÈGE-ARÊTE
136	2175172	1-9999	1	PC	SICHERUNGSSCHEIBE	LOCKING WASHER	DISCO DE SEGURIDAD	RONDELLE D'ARRÊT
137	2127020	1-9999	1	PC	SECHSKANTMUTTER	HEXAGONAL NUT	TUERCA HEXAGONAL	ECROU HEXAGONAL
140	2082863	1-9999	1	PC	HALTER	HOLDER	SOPORTE	SUPPORT
141	1520237	1-9999	2	PC	DISTANZSTÜCK	DISTANCE PIECE	PIEZA DISTANCIADORA	PIÈCE INTERCALAIRE
142	2538350	1-9999	2	PC	STIFTSCHRAUBE	STUD SCREW	ESPÁRRAGO	GOUJON FILETÉ
143	2175174	1-9999	2	PC	SICHERUNGSSCHEIBE	LOCKING WASHER	DISCO DE SEGURIDAD	RONDELLE D'ARRÊT
144	2127021	1-9999	2	PC	SECHSKANTMUTTER	HEXAGONAL NUT	TUERCA HEXAGONAL	ECROU HEXAGONAL
201	2068130	1-9999	1	PC	HALTER	HOLDER	SOPORTE	SUPPORT
202	2175175	1-9999	2	PC	SICHERUNGSSCHEIBE	LOCKING WASHER	DISCO DE SEGURIDAD	RONDELLE D'ARRÊT
203	2141010	1-9999	2	PC	SECHSKANTSCHRAUBE	HEXAGON SCREW	TORNILLO HEXAGONAL	VIS HEXAGONALE
204	2058268	1-9999	1	PC	HALTER	HOLDER	SOPORTE	SUPPORT
205	2127052	1-9999	2	PC	SECHSKANTSCHRAUBE	HEXAGON SCREW	TORNILLO HEXAGONAL	VIS HEXAGONALE
206	2175174	1-9999	2	PC	SICHERUNGSSCHEIBE	LOCKING WASHER	DISCO DE SEGURIDAD	RONDELLE D'ARRÊT
220	2128677	1-9999	1	PC	KABELBAUM	CABLE HARNESS	MAZO DE CABLES	FAISCEAU DE CÂBLES
230	1207563	1-9999	1	PC	ROHRSCHELLE	PIPE CLIP	ABRAZADERA	COLLIER DE SERRAGE
231	213721	1-9999	1	PC	SECHSKANTSCHRAUBE	HEXAGON SCREW	TORNILLO HEXAGONAL	VIS HEXAGONALE
232	2175169	1-9999	1	PC	SICHERUNGSSCHEIBE	LOCKING WASHER	DISCO DE SEGURIDAD	RONDELLE D'ARRÊT
250	848611	1-9999	1	PC	FUSSSCHALTER	FOOT SWITCH	INTERRUPTOR DE PEDAL	COMMUTATEUR A PIED
251	2160190	1-9999	2	PC	SENKSCHRAUBE	COUNTERSUNK SCREW	TORNILLO AVELLANADO	VIS NOYÉE
299	380687	1-9999	50	PC	KABELBINDER	WIRE FASTENER	SUJETACABLES	ATTACHE DE CÂBLE

Baureihe: Series: Código der serie: Code de série:	H208	Gruppe: Assembly: Grupo: Groupe:	06.05.03 / 00 2197666	Benennung: Designation: Denominación: Dénomination:	ELEKTRISCHE ANLAGE ELECTRICAL SYSTEM SISTEMA ELÉCTRICO SYSTÈME ÉLECTRIQUE	17/03/2020 Seite 201 2151411	
---	-------------	---	--	--	--	---	---

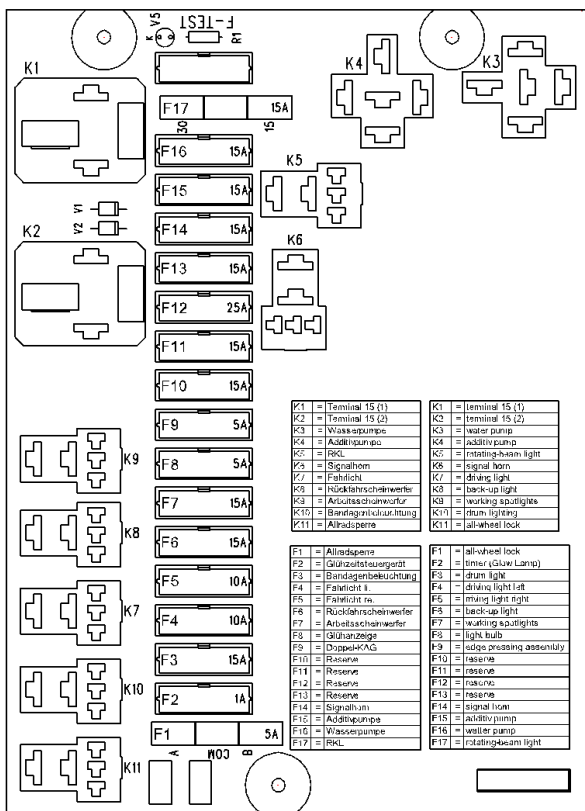

71

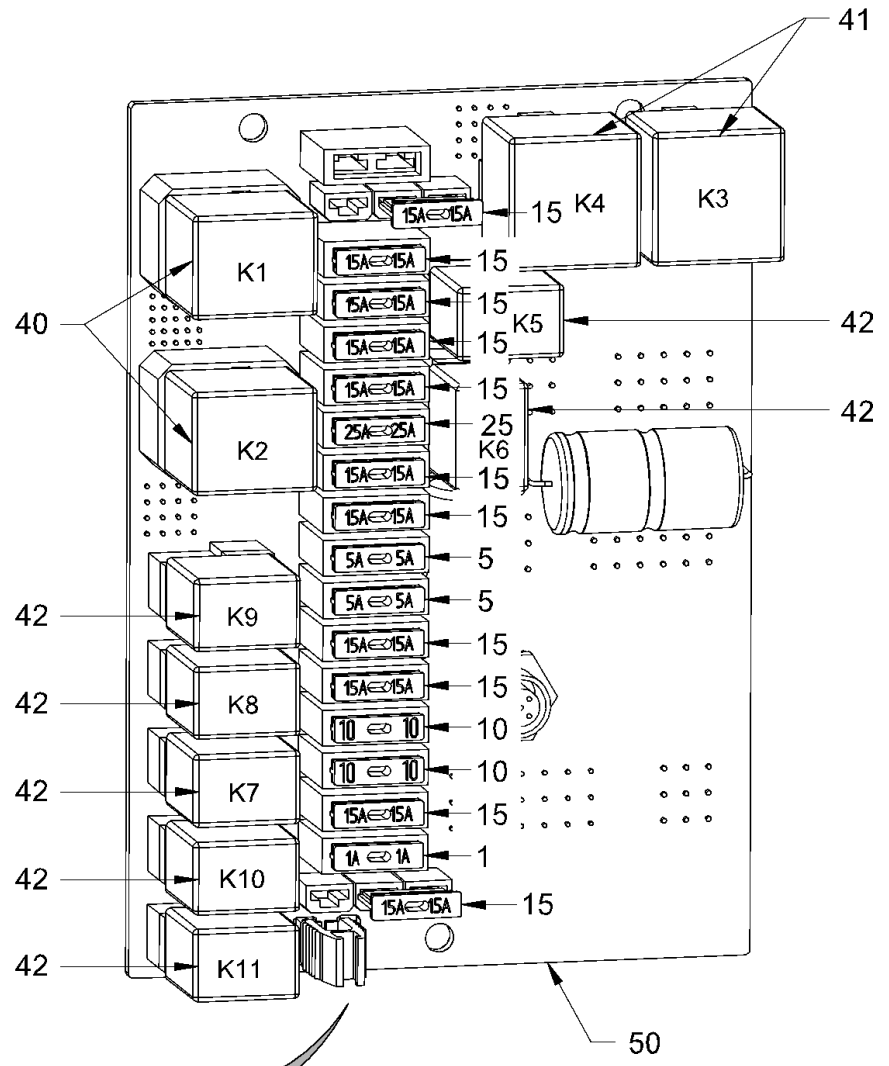

49

Baureihe: H208
 Series: H208
 Código der serie:
 Code de série:

Gruppe: 06.05.04 / 00
 Assembly: 06.05.04 / 00
 Grupo: 2092407
 Groupe:

Benennung: ELEKTRISCHE ANLAGE
 Designation: ELECTRICAL SYSTEM
 Denominación: SISTEMA ELÉCTRICO
 Dénomination: SYSTÈME ÉLECTRIQUE

17/03/2020
 Seite 202
 2151411



Position Item Posición Position	Teile-Nr. Part No. Referencia Référéce	Gültig für Valid for Válido para Valable	Menge Quantity Cantidad Quantité	Einheit Unit Unidad Unité	Benennung	Designation	Denominación	Dénomination
1	1263927	1-9999	1	PC	FLACHSICHERUNG 1A	BLADE-TYPE FUSE 1A	FUSIBLE PLANO 1A	FUSIBLE À LANGUETTE 1A
5	386197	1-9999	2	PC	FLACHSICHERUNG 5A	BLADE-TYPE FUSE 5A	FUSIBLE PLANO 5A	FUSIBLE À LANGUETTE 5A
10	384054	1-9999	2	PC	FLACHSICHERUNG 10A	BLADE-TYPE FUSE 10A	FUSIBLE PLANO 10A	FUSIBLE À LANGUETTE 10A
15	384062	1-9999	11	PC	FLACHSICHERUNG 15A	BLADE-TYPE FUSE 15A	FUSIBLE PLANO 15A	FUSIBLE À LANGUETTE 15A
25	384070	1-9999	1	PC	FLACHSICHERUNG 25A	BLADE-TYPE FUSE 25A	FUSIBLE PLANO 25A	FUSIBLE À LANGUETTE 25A
40	2035291	1-9999	2	PC	RELAIS	RELAY	RELE	RELAIS
41	1283391	1-9999	2	PC	RELAIS	RELAY	RELE	RELAIS
42	1263986	1-9999	7	PC	RELAIS	RELAY	RELE	RELAIS
49	1289705	1-9999	1	PC	FLACHSICHERUNGS-AUSZIEHZAN GE	EXTRACTOR FOR BLADE FUSES	EXTRACTOR PARA FUSIBLES PLANOS	EXTRACTEUR P. FUSIBLES ENFICH.
50	2128718	1-9999	1	PC	PLATINE MIT POS.,1-50	CIRCUIT BOARD WITH POS.,1-50	PLATINA CON POS.,1-50	PLATINE AVEC POS.,1-50
71	2143262	1-9999	1	PC	SCHILD	LABEL	ETIQUETA	ETIQUETTE

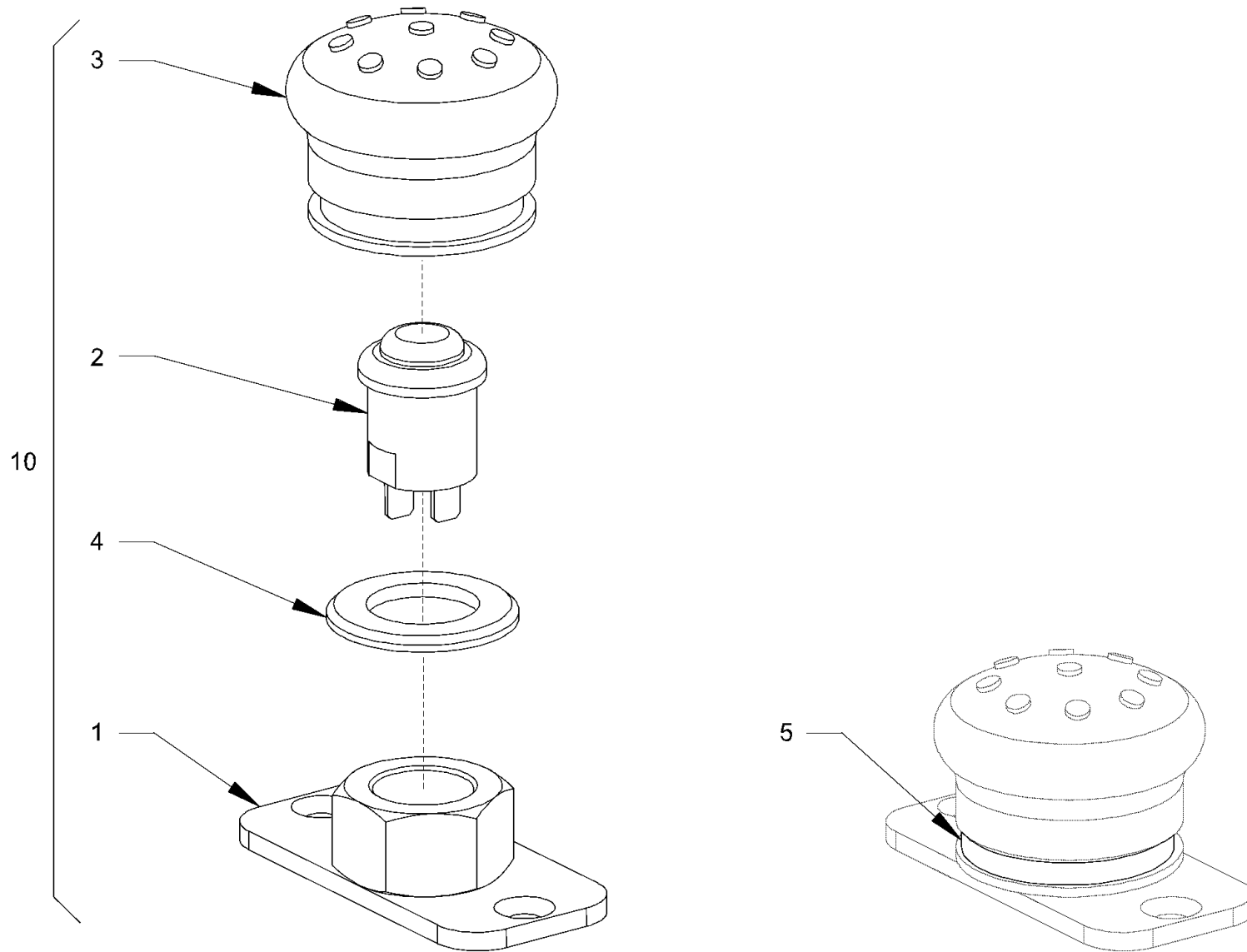

Baureihe: H208
 Series:
 Código der serie:
 Code de série:

Gruppe: 06.05.05 / 00
 Assembly:
 Grupo: 2095716
 Groupe:

Benennung: ELEKTRISCHE ANLAGE
 Designation: ELECTRICAL SYSTEM
 Denominación: SISTEMA ELÉCTRICO
 Dénomination: SYSTÈME ÉLECTRIQUE

17/03/2020
 Seite 204
 2151411



RECHTS
RIGHT
DROITE
DERECHA

LINKS
LEFT
GAUCHE
IZQUIERDA

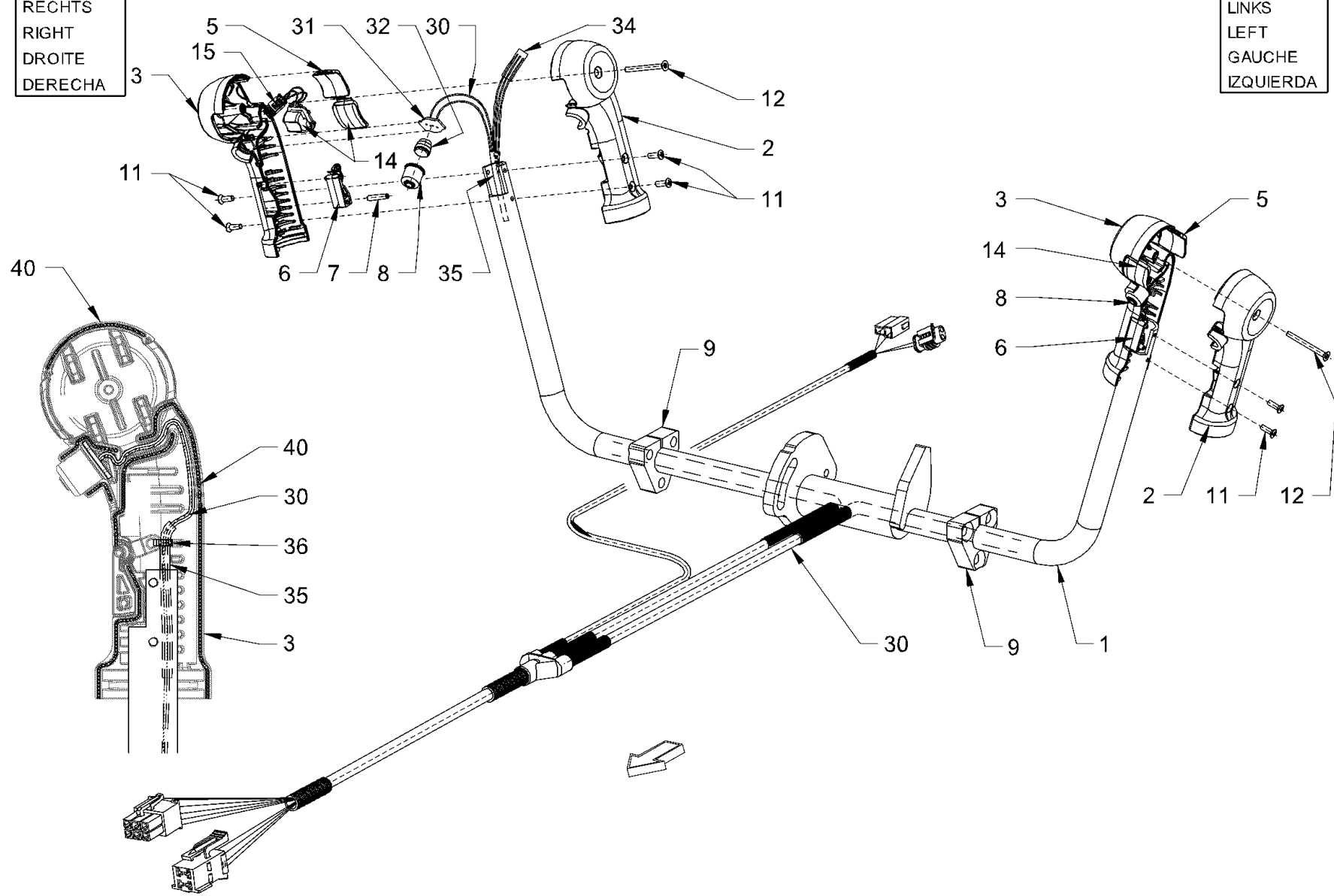

<p>Baureihe: H208 Series: H208 Código der serie: H208 Code de série: H208</p>	<p>Gruppe: 06.05.06 / 00 Assembly: 06.05.06 / 00 Grupo: 2099633 Groupe: 2099633</p>	<p>Benennung: ELEKTRISCHE ANLAGE Designation: ELECTRICAL SYSTEM Denominación: SISTEMA ELÉCTRICO Dénomination: SYSTÈME ÉLECTRIQUE</p>	<p>17/03/2020 Seite 206 2151411</p>	
---	---	--	---	---

Position Item Posición Position	Teile-Nr. Part No. Referencia Référence	Gültig für Valid for Válido para Valable	Menge Quantity Cantidad Quantité	Einheit Unit Unidad Unité	Benennung	Designation	Denominación	Dénomination
1	2039589	1-9999	1	PC	FAHRHEBEL	DRIVE LEVER	PALANCA DE MARCHA	LEVIER DE CONDUITE
2	1512803	1-9999	2	PC	GRIFF	HANDLE	MANECILLA	POIGNÉE
3	1512811	1-9999	2	PC	GRIFF	HANDLE	MANECILLA	POIGNÉE
5	1512951	1-9999	2	PC	ABDECKUNG	COVER	CUBIERTA	COUVERCLE
6	1512838	1-9999	2	PC	BETÄTIGUNGSHABEL	OPERATING LEVER	PALANCA DE ACCIONAMIENTO	LEVIER D'ACTIONNEMENT
7	2051008	1-9999	2	PC	SPANNHÜLSE	CLAMPING SLEEVE	MANGUITO DE APRIETE	DOUILLE DE SERRAGE
8	1512862	1-9999	2	PC	ABDECKUNG	COVER	CUBIERTA	COUVERCLE
9	2029593	1-9999	2	PC	GLEITSTEIN	SLIDE BLOCK	CORREDERA	COULISSEAU
11	393053	1-9999	8	PC	LINSENENKSCBRAUBE	RAISED COUNTERSUNK HEAD SCREW	TORNILLO AVELLANADO DE LENTE	VIS À TÊTE FRAISÉE BOMBÉE
12	2020530	1-9999	2	PC	LINSENENKSCBRAUBE	RAISED COUNTERSUNK HEAD SCREW	TORNILLO AVELLANADO DE LENTE	VIS À TÊTE FRAISÉE BOMBÉE
14	1512943	1-9999	2	PC	ABDECKUNG	COVER	CUBIERTA	COUVERCLE
14	2201073	1-9999	2	PC	WIPPSCHALTER OPTION,KAG	ROCKER SWITCH OPTIONAL,KAG	INTERRUPTOR BASCULANTE A ELEGIR,KAG	INTERRUPTEUR BASCULANT EN OPTION,KAG
15	2200534	1-9999	2	PC	VERBINDUNGSDOSE, 3POLIG OPTION,KAG	FISHING BOX, 3-POLE OPTIONAL, KAG	CAJA DE CONEXIÓN, 3 POLOS A ELEGIR,KAG	BOÎTE DE JONCTION, 3 PÔLES EN OPTION,KAG
30	2141283	1-9999	1	PC	KABELBAUM SITZKONSOLE	WIRE HARNESS SEAT PEDESTAL	MAZO CABLES CONSOLA ASIENTO	FAISCEAU CÂBLES CONS. SIÈGE
31	1512870	1-9999	2	PC	PLATINE	CIRCUIT BOARD	PLATINA	PLATINE
32	388955	1-9999	2	PC	TASTER	PUSHBUTTON	PALPADOR	PALPEUR
34	1232282	1-9999	0,03	M	SCHRUMPFSCHLAUCH	SHRINKDOWN PLASTIC TUBING	MANGUERA ENCOBILE EN CALIENTE	GAINÉ RÉTRÉCISSABLE
35	1204548	1-9999	0,07	M	SCHRUMPFSCHLAUCH	SHRINKDOWN PLASTIC TUBING	MANGUERA ENCOBILE EN CALIENTE	GAINÉ RÉTRÉCISSABLE
36	344273	1-9999	2	PC	KABELBINDER	WIRE FASTENER	SUJETACABLES	ATTACHE DE CÂBLE
40	613697	1-9999	0,80	M	RUNDSCHNUR	ROUND CABLE	CABLE REDONDO	CÂBLE ROND

Baureihe: Series: Código der serie: Code de série:	H208	Gruppe: Assembly: Grupo: Groupe:	06.05.06 / 00 2099633	Benennung: Designation: Denominación: Dénomination:	ELEKTRISCHE ANLAGE ELECTRICAL SYSTEM SISTEMA ELÉCTRICO SYSTÈME ÉLECTRIQUE	17/03/2020 Seite 207 2151411	
---	------	---	--------------------------	--	--	------------------------------------	---

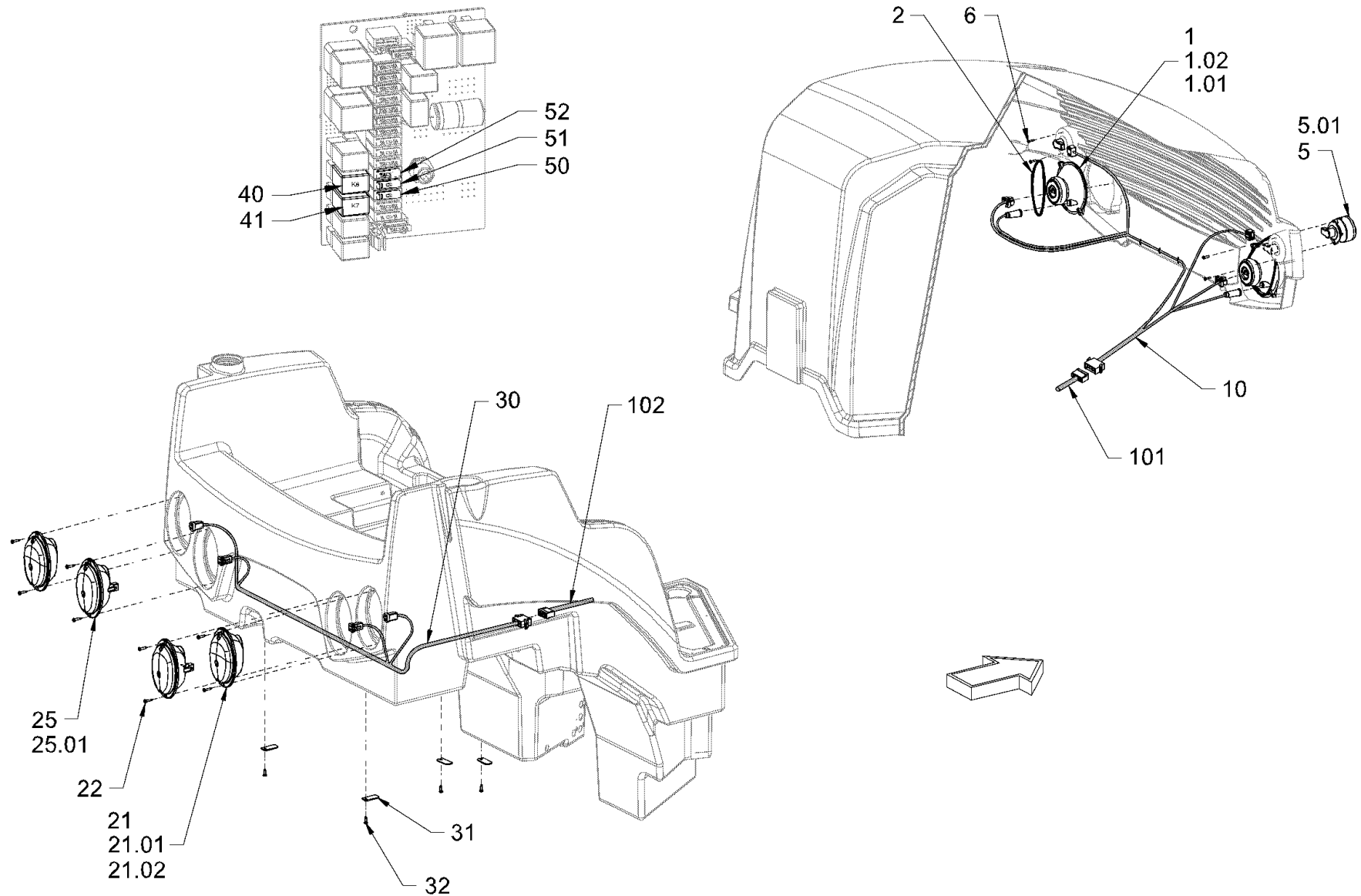

<p>Baureihe: H208 Series: H208 Código der serie: H208 Code de série: H208</p>	<p>Gruppe: 06.07.00 / 00 Assembly: 06.07.00 / 00 Grupo: 2095725 Groupe: 2095725</p>	<p>Benennung: ELEKTRISCHE ANLAGE (BELEUCHTUNG) Designation: ELECTRICAL SYSTEM (LIGHTING) Denominación: SISTEMA ELÉCTRICO (LUCES) Dénomination: SYSTÈME ÉLECTRIQUE (ÉCLAIRAGE)</p>	<p>17/03/2020 Seite 208 2151411</p>	
--	--	--	---	---

Position Item Posición Position	Teile-Nr. Part No. Referencia Référence	Gültig für Valid for Válido para Valable	Menge Quantity Cantidad Quantité	Einheit Unit Unidad Unité	Benennung	Designation	Denominación	Dénomination
1	2030857	1-9999	2	PC	SCHEINWERFER	HEADLIGHT	LUZ INTERMITENTE	PHARE
1.01	346357	1-9999	2	PC	LAMPE 12V H4	LAMP 12V H4	LÁMPARA 12V H4	LAMPE 12V H4
1.02	209635	1-9999	2	PC	LAMPE 12V 4W	LAMP 12V 4W	LÁMPARA 12V 4W	LAMPE 12V 4W
2	2049266	1-9999	4	PC	O-RING	O-RING SEAL	ANILLO TOROÏDAL	JOINT TORIQUE
5	2030858	1-9999	2	PC	BLINKERLEUCHTE	INDICATOR LAMP	INTERMITENTE	FEU CLIGNOTANT
5.01	2055118	1-9999	2	PC	GLÜHLAMPE	INCANDESCENT LAMP	BOMBILLA	AMPOULE
6	2020531	1-9999	4	PC	LINSENSCHRAUBE	FILLISTER HEAD SCREW	TORNILLO ALOMADO PULIDO	VIS À TÊTE BOMBÉE
10	2038141	1-9999	1	PC	KABELBAUM BELEUCHTUNG	WIRE HARNESS LIGHTING	MAZO CABLES ILUMINACIÓN	FAISCEAU CABLES ÉCLAIRAGE
21	2030860	1-9999	2	PC	SCHLUSSLEUCHTE	TAIL LIGHT	LUZ TRASERA	FEU ARRIÈRE
21.01	283150	1-9999	2	PC	LAMPE 12V 21W	LAMP 12V 21W	LÁMPARA 12V 21W	LAMPE 12V 21W
21.02	2065509	1-9999	2	PC	GLÜHLAMPE 12V 5W	INCANDESCENT LAMP 12V 5W	BOMBILLA 12V 5W	AMPOULE 12V 5W
22	1272810	1-9999	8	PC	BLECHSCHRAUBE	SHEET METAL SCREW	TORNILLO DE CHAPA	VIS À TÔLE
25	2030859	1-9999	2	PC	RÜCKFAHRLEUCHTE	REVERSING LIGHT	FARO DE MARCHA ATRÁS	FEU DE MARCHÉ-ARRIÈRE
25.01	283150	1-9999	2	PC	LAMPE 12V 21W	LAMP 12V 21W	LÁMPARA 12V 21W	LAMPE 12V 21W
30	2051411	1-9999	1	PC	KABELBAUM BELEUCHTUNG	WIRE HARNESS LIGHTING	MAZO CABLES ILUMINACIÓN	FAISCEAU CABLES ÉCLAIRAGE
31	1530755	1-9999	4	PC	BLECH	METAL PLATE	CHAPA	TÔLE
32	2039533	1-9999	4	PC	BLECHSCHRAUBE	SHEET METAL SCREW	TORNILLO DE CHAPA	VIS À TÔLE
40	1263986	1-9999	1	PC	RELAIS	RELAY	RELE	RELAIS
41	1263986	1-9999	1	PC	RELAIS	RELAY	RELE	RELAIS
50	384054	1-9999	1	PC	FLACHSICHERUNG	BLADE-TYPE FUSE	FUSIBLE PLANO	FUSIBLE À LANGUETTE
51	384054	1-9999	1	PC	FLACHSICHERUNG	BLADE-TYPE FUSE	FUSIBLE PLANO	FUSIBLE À LANGUETTE
52	384062	1-9999	1	PC	FLACHSICHERUNG	BLADE-TYPE FUSE	FUSIBLE PLANO	FUSIBLE À LANGUETTE
101	2141264	1-9999	1	PC	KABELBAUM VORDERRAHMEN	WIRE HARNESS FRONT FRAME	MAZO CABLES BASTIDOR DELANT.	FAISCEAU CÂBLES CHÂSS. AVANT
102	2141274	1-9999	1	PC	KABELBAUM HINTERRAHMEN	WIRE HARNESS REAR FRAME	MAZO CABLES BASTIDOR TRASERO	FAISCEAU CÂBLES CHÂSS. ARRI.

Baureihe: Series: Código der serie: Code de série:	H208	Gruppe: Assembly: Grupo: Groupe:	06.07.00 / 00 2095725	Benennung: Designation: Denominación: Dénomination:	ELEKTRISCHE ANLAGE (BELEUCHTUNG) ELECTRICAL SYSTEM (LIGHTING) SISTEMA ELÉCTRICO (LUCES) SYSTÈME ÉLECTRIQUE (ÉCLAIRAGE)	17/03/2020 Seite 209 2151411	
---	------	---	--------------------------	--	---	------------------------------------	---

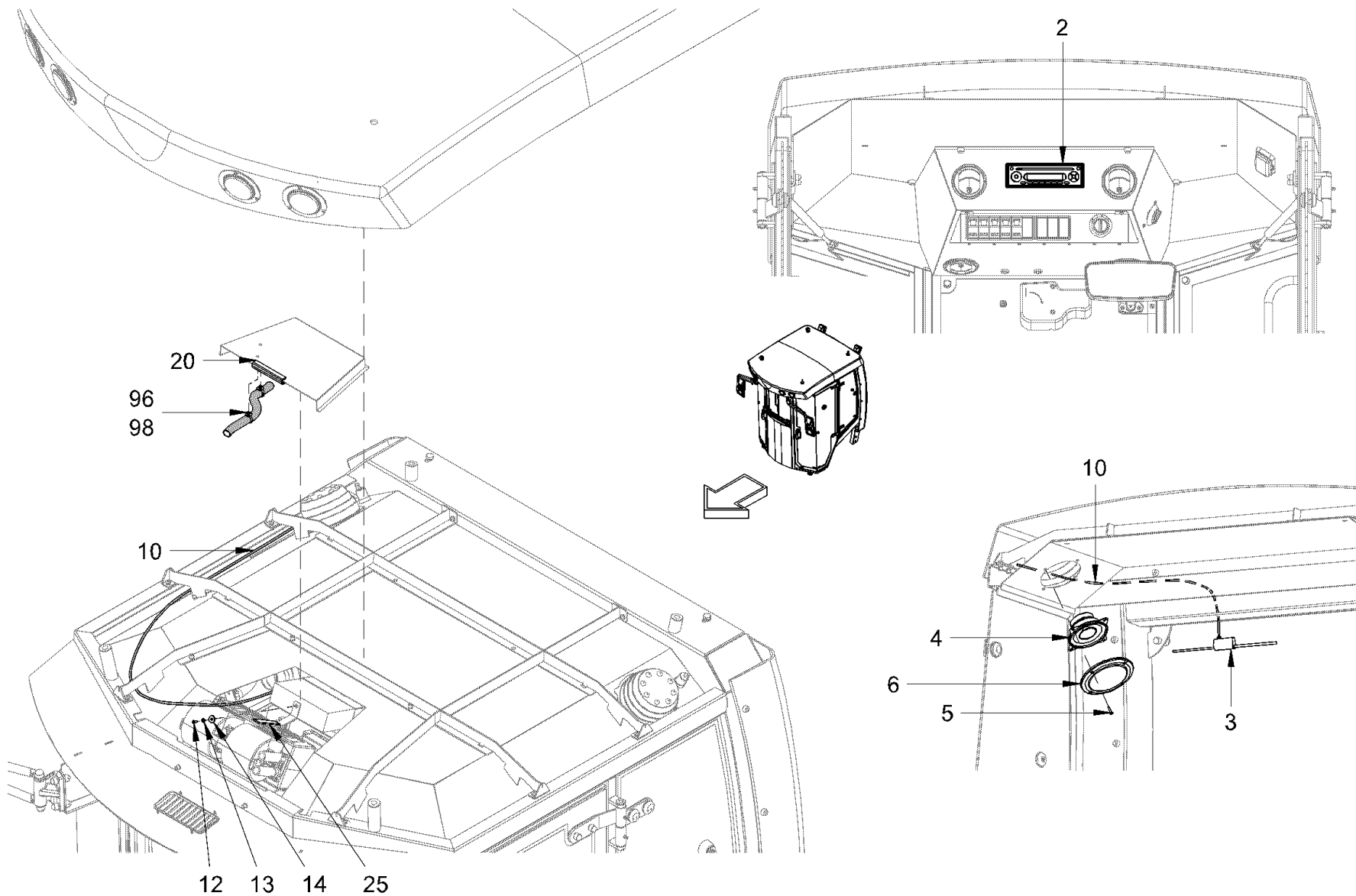

Baureihe: H208
 Series: H208
 Código der serie: H208
 Code de série: H208

Gruppe: 06.15.00 / 00
 Assembly: 06.15.00 / 00
 Grupo: 2341256
 Groupe: 2341256

Benennung: ELEKTRISCHE ANLAGE (RADIO)
 Designation: ELECTRICAL SYSTEM (RADIO)
 Denominación: SISTEMA ELÉCTRICO (RADIO)
 Dénomination: SYSTÈME ÉLECTRIQUE (RADIO)

17/03/2020
 Seite 210
 2151411



Position Item Posición Position	Teile-Nr. Part No. Referencia Référence	Gültig für Valid for Válido para Valable	Menge Quantity Cantidad Quantité	Einheit Unit Unidad Unité	Benennung	Designation	Denominación	Dénomination
2	2031076	1-9999	1	PC	RADIO	RADIO	RADIO	RADIO
3	2464973	1-9999	1	PC	ANTENNE	ANTENNA	ANTENA	ANTENNE
4	1215140	1-9999	1	PC	LAUTSPRECHERSATZ	SET OF LOUDSPEAKERS	JUEGO DE ALTAVOCES	PAIRE DE HAUT-PARLEURS
5	232513	1-9999	8	PC	LINSENSCHRAUBE	FILLISTER HEAD SCREW	TORNILLO ALOMADO PULIDO	VIS À TÊTE BOMBÉE
6	2035410	1-9999	2	PC	DECKEL	LID	TAPA	COUVERCLE
10	2323154	1-9999	1	PC	KABELBAUM	CABLE HARNESS	MAZO DE CABLES	FAISCEAU DE CÂBLES
12	393053	1-9999	1	PC	LINSENENKSCHEIBE	RAISED COUNTERSUNK HEAD SCREW	TORNILLO AVELLANADO DE LENTE	VIS À TÊTE FRAISÉE BOMBÉE
13	216569	1-9999	1	PC	SCHEIBE	WASHER	ARANDELA	RONDELLE
14	350389	1-9999	1	PC	SCHEIBE	WASHER	ARANDELA	RONDELLE
20	269506	1-9999	0,10	M	KANTENSCHUTZ	EDGE PROTECTION	PROTECCIÓN DE CANTOS	PROTÈGE-ARÊTE
25	614022	1-9999	0,10	M	MOOSGUMMIPROFIL	FOAM RUBBER PROFILE	PERFIL DE GOMA ESPUMOSA	JOINT EN CAOUTCHOUC
96	2232083	1-9999	2	PC	CLIP	CLIP	CLIP	CLIP
98	380687	1-9999	10	PC	KABELBINDER	WIRE FASTENER	SUJETACABLES	ATTACHE DE CÂBLE

Baureihe: Series: Código der serie: Code de série:	H208	Gruppe: Assembly: Grupo: Groupe:	06.15.00 / 00 2341256	Benennung: Designation: Denominación: Dénomination:	ELEKTRISCHE ANLAGE (RADIO) ELECTRICAL SYSTEM (RADIO) SISTEMA ELÉCTRICO (RADIO) SYSTÈME ÉLECTRIQUE (RADIO)	17/03/2020 Seite 211 2151411	
---	------	---	--------------------------	--	--	------------------------------------	---

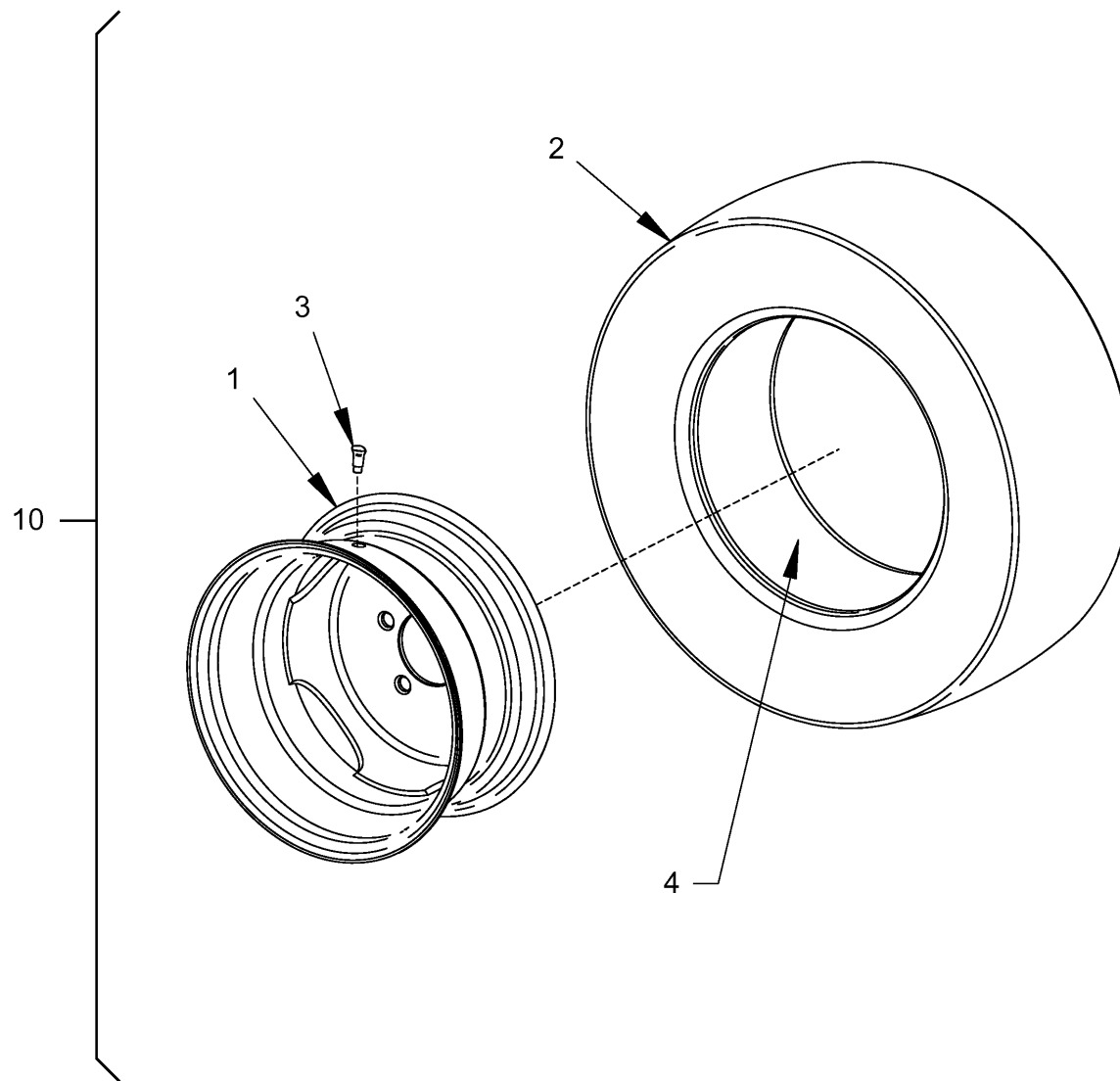

Baureihe: H208
Series: H208
Código der serie: H208
Code de série: H208

Gruppe: 08.40.00 / 00
Assembly: 08.40.00 / 00
Grupo: 2180135
Groupe: 2180135

Benennung: **BEREIFUNG**
Designation: **TIRE EQUIPMENT**
Denominación: **NEUMÁTICOS**
Dénomination: **EQUIPEMENT DE PNEUS**

17/03/2020
Seite 212
2151411



Position Item Posición Position	Teile-Nr. Part No. Referencia Référence	Gültig für Valid for Válido para Valable	Menge Quantity Cantidad Quantité	Einheit Unit Unidad Unité	Benennung	Designation	Denominación	Dénomination
1	2064802	1-10	1	PC	SCHEIBENRAD	DISC WHEEL	LLANTA	JANTE
2	2064799	1-10	1	PC	GLATTREIFEN	SMOOTH TIRE	NEUMÁTICO LISO	PNEU À LISSER
3	337757	1-10	1	PC	REIFENVENTIL	TYRE VALVE	VÁLVULA DE NEUMÁTICO	VALVE DE GONFLEMENT
4	337838	1-10	25	KG	MAGNESIUM-CHLORID OPTION	MAGNESIUM CHLORIDE OPTIONAL	CLORURO MAGNÉSICO A ELEGIR	CHLORURE DE MAGNÉSIUM EN OPTION
10	2072053	1-10	1	PC	RAD VERSION MIT,POS.1-3	WHEEL VERSION WITH,POS.1-3	RUEDA VERSIÓN CON,POS.1-3	ROUE VERSION AVEC,POS.1-3
10	2076644	1-10	1	PC	RAD VERSION MIT,POS.1-4	WHEEL VERSION WITH,POS.1-4	RUEDA VERSIÓN CON,POS.1-4	ROUE VERSION AVEC,POS.1-4

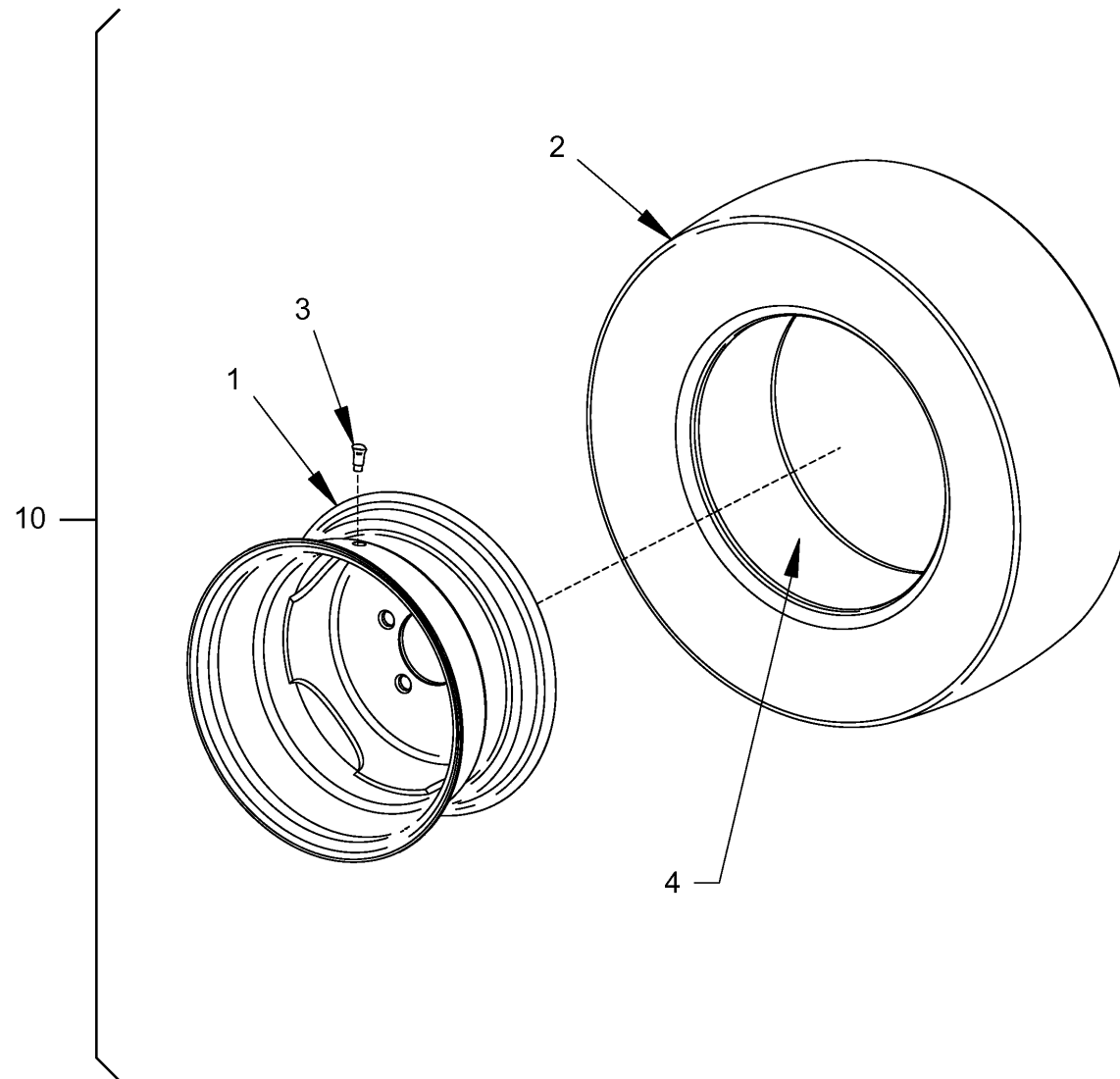

Baureihe:
Series: H208
Código der serie:
Code de série:

Gruppe:
Assembly: 08.40.00 / 01
Grupo: 2099716
Groupe:

Benennung: **BEREIFUNG**
Designation: **TIRE EQUIPMENT**
Denominación: **NEUMÁTICOS**
Dénomination: **EQUIPEMENT DE PNEUS**

17/03/2020
Seite 214
2151411



Position Item Posición Position	Teile-Nr. Part No. Referencia Référence	Gültig für Valid for Válido para Valable	Menge Quantity Cantidad Quantité	Einheit Unit Unidad Unité	Benennung	Designation	Denominación	Dénomination
1	2064802	11-190	1	PC	SCHEIBENRAD	DISC WHEEL	LLANTA	JANTE
2	2172109	11-190	1	PC	GLATTFREIFEN	SMOOTH TIRE	NEUMÁTICO LISO	PNEU À LISSER
3	337757	11-190	1	PC	REIFENVENTIL	TYRE VALVE	VÁLVULA DE NEUMÁTICO	VALVE DE GONFLEMENT
4	337838	11-190	25	KG	MAGNESIUM-CHLORID OPTION	MAGNESIUM CHLORIDE OPTIONAL	CLORURO MAGNÉSICO A ELEGIR	CHLORURE DE MAGNÉSIUM EN OPTION
10	2096386	11-190	1	PC	RAD VERSION MIT, REIFENFÜLLUNG POS.1-4	WHEEL VERSION WITH, REIFENFÜLLUNG POS.1-4	RUEDA VERSIÓN CON, REIFENFÜLLUNG POS.1-4	ROUE VERSION AVEC, REIFENFÜLLUNG POS.1-4
10	2096387	11-190	1	PC	RAD VERSION OHNE, REIFENFÜLLUNG POS.1-3	WHEEL VERSION WITHOUT, REIFENFÜLLUNG POS.1-3	RUEDA VERSIÓN SIN, REIFENFÜLLUNG POS.1-3	ROUE VERSION SANS, REIFENFÜLLUNG POS.1-3

Baureihe: Series: Código der serie: Code de série:	H208	Gruppe: Assembly: Grupo: Groupe:	08.40.00 / 01 2099716	Benennung: BEREIFUNG Designation: TIRE EQUIPMENT Denominación: NEUMÁTICOS Dénomination: EQUIPEMENT DE PNEUS	17/03/2020 Seite 215 2151411	
---	------	---	--------------------------	--	------------------------------------	---

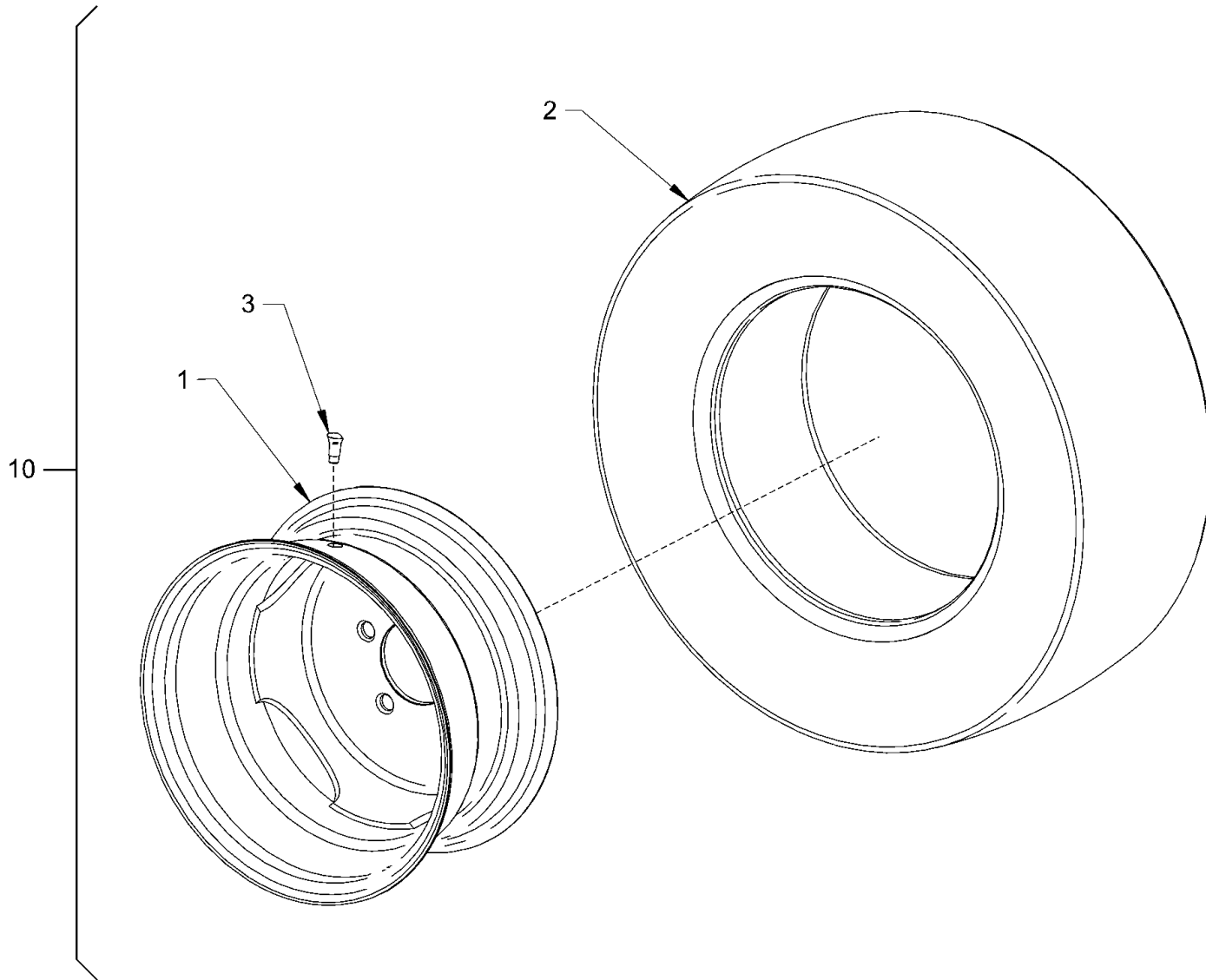

Baureihe:
Series: H208
Código der serie:
Code de série:

Gruppe:
Assembly: 08.40.00 / 02
Grupo: 2653422
Groupe:

Benennung: **BEREIFUNG**
Designation: **TYRE EQUIPMENT**
Denominación: **NEUMÁTICOS**
Dénomination: **PNEUS**

17/03/2020
Seite 216
2151411



Position Item Posición Position	Teile-Nr. Part No. Referencia Référéncie	Gültig für Valid for Válido para Valable	Menge Quantity Cantidad Quantité	Einheit Unit Unidad Unité	Benennung	Designation	Denominación	Dénominacion
1	2064802	191-9999	1	PC	SCHEIBENRAD	DISC WHEEL	LLANTA	JANTE
2	2577395	191-9999	1	PC	GLATTFREIFEN	SMOOTH TIRE	NEUMÁTICO LISO	PNEU À LISSER
3	337757	191-9999	1	PC	REIFENVENTIL	TYRE VALVE	VÁLVULA DE NEUMÁTICO	VALVE DE GONFLEMENT
10	2577583	191-9999	1	PC	RAD KOMPL.	WHEEL COMPL.	RUEDA COMPL.	ROUE COMPL.

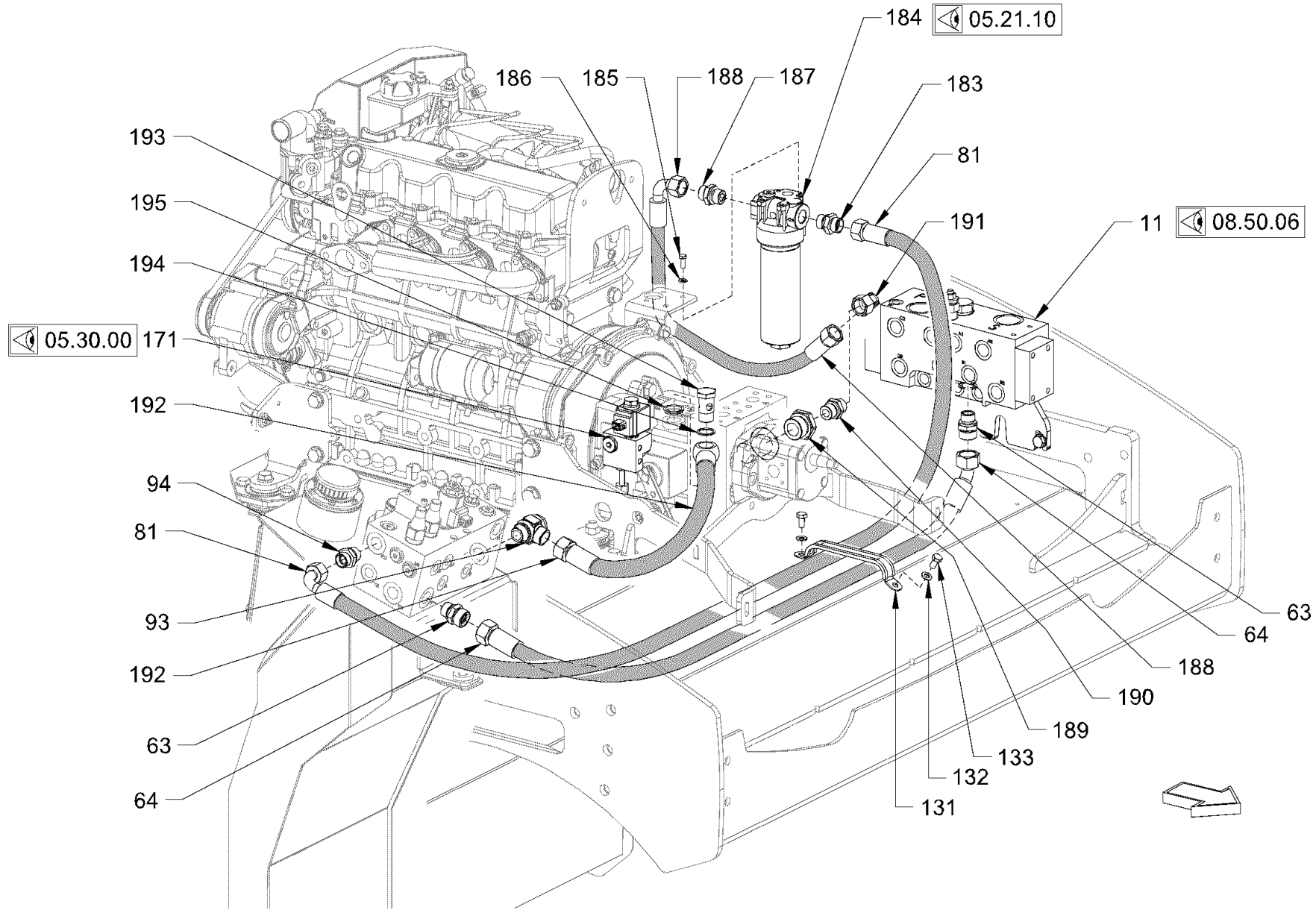

<p>Baureihe: H208 Series: H208 Código der serie: H208 Code de série: H208</p>	<p>Gruppe: 08.50.01 / 00 Assembly: 08.50.01 / 00 Grupo: 2095735 Groupe: 2095735</p>	<p>Benennung: FAHRANTRIEB Designation: ADVANCE DRIVE Denominación: ACCIONAMIENTO DE AVANCE Dénomination: TRANSMISSION</p>	<p>17/03/2020 Seite 218 2151411</p>	
--	--	--	---	---

Position Item Posición Position	Teile-Nr. Part No. Referencia Référence	Gültig für Valid for Válido para Valable	Menge Quantity Cantidad Quantité	Einheit Unit Unidad Unité	Benennung	Designation	Denominación	Dénomination
11	2091469	1-9999	1	PC	VENTILBLOCK KOMPL.	VALVE BLOCK COMPL.	BLOQUE DE VÁLVULA COMPL.	BLOC DE SOUPAPE COMPL.
63	317187	1-9999	2	PC	EINSCHRAUBSTUTZEN GERADE	STRAIGHT SCREWED SOCKET	RACOR PARA ENROSCAR RECTO	RACCORD DROIT
64	2054607	1-9999	1	PC	SCHLAUCH	HOSE	MANGUERA	TUYAU FLEXIBLES
81	1270974	1-9999	1	PC	SCHLAUCH	HOSE	MANGUERA	TUYAU FLEXIBLES
93	322725	1-9999	1	PC	SCHWENKVERSCHRAUBUNG	BANJO	RACOR GIRATORIO	RACCORD BANJO
94	317179	1-9999	1	PC	EINSCHRAUBSTUTZEN GERADE	STRAIGHT SCREWED SOCKET	RACOR PARA ENROSCAR RECTO	RACCORD DROIT
131	1234080	1-9999	1	PC	ROHRSCHELLE	PIPE CLIP	ABRAZADERA	COLLIER DE SERRAGE
132	2175172	1-9999	2	PC	SICHERUNGSSCHEIBE	LOCKING WASHER	DISCO DE SEGURIDAD	RONDELLE D'ARRÊT
133	2119327	1-9999	2	PC	SECHSKANTSCHRAUBE	HEXAGON SCREW	TORNILLO HEXAGONAL	VIS HEXAGONALE
171	2085324	1-9999	1	PC	VENTILBLOCK KOMPL.	VALVE BLOCK COMPL.	BLOQUE DE VÁLVULA COMPL.	BLOC DE SOUPAPE COMPL.
183	317179	1-9999	1	PC	EINSCHRAUBSTUTZEN GERADE	STRAIGHT SCREWED SOCKET	RACOR PARA ENROSCAR RECTO	RACCORD DROIT
184	2038887	1-157	1	PC	DRUCKFILTER KOMPL.	PRESSURE FILTER COMPL.	FILTRO DE PRESIÓN COMPL.	FILTRE DE PRESSION COMPL.
184	2322755	158-9999	1	PC	FILTER KOMPL.	FILTER COMPL.	FILTRO COMPL.	FILTRE COMPL.
185	213667	1-157	4	PC	SECHSKANTSCHRAUBE	HEXAGON SCREW	TORNILLO HEXAGONAL	VIS HEXAGONALE
185	2119339	158-9999	3	PC	SECHSKANTSCHRAUBE	HEXAGON SCREW	TORNILLO HEXAGONAL	VIS HEXAGONALE
186	2175169	1-9999	4	PC	SICHERUNGSSCHEIBE	LOCKING WASHER	DISCO DE SEGURIDAD	RONDELLE D'ARRÊT
187	317179	1-9999	1	PC	EINSCHRAUBSTUTZEN GERADE	STRAIGHT SCREWED SOCKET	RACOR PARA ENROSCAR RECTO	RACCORD DROIT
188	2136928	1-9999	1	PC	SCHLAUCH	HOSE	MANGUERA	TUYAU FLEXIBLES
189	2057126	1-9999	1	PC	REDUZIERSTUTZEN	REDUCING PIECE	RACOR REDUCTOR	TUYAU DE RÉDUCTION
190	206415	1-9999	1	PC	EINSCHRAUBSTUTZEN GERADE	STRAIGHT SCREWED SOCKET	RACOR PARA ENROSCAR RECTO	RACCORD DROIT
191	317837	1-9999	1	PC	WINKELSTUTZEN EINSTELLBAR	ELBOW ADJUSTABLE	RACOR ANGULAR AJUSTABLE	RACCORD COUDÉ AJUSTABLE
192	2131914	1-9999	1	PC	SCHLAUCH	HOSE	MANGUERA	TUYAU FLEXIBLES
193	228354	1-9999	1	PC	HOHLSCHRAUBE	HOLLOW-CORE SCREW	TORNILLO HUECO	BOULON À FILET FEMELLE
194	219479	1-9999	1	PC	DICHTRING	SEALING RING	ANILLO DE JUNTA	BAGUE À LÈVRES
195	1208020	1-9999	1	PC	DICHTRING	SEALING RING	ANILLO DE JUNTA	BAGUE À LÈVRES

Baureihe: Series: Código der serie: Code de série:	H208	Gruppe: Assembly: Grupo: Groupe:	08.50.01 / 00 2095735	Benennung: Designation: Denominación: Dénomination:	FAHRANTRIEB ADVANCE DRIVE ACCIONAMIENTO DE AVANCE TRANSMISSION	17/03/2020 Seite 219 2151411	
---	-------------	---	--	--	---	---	---

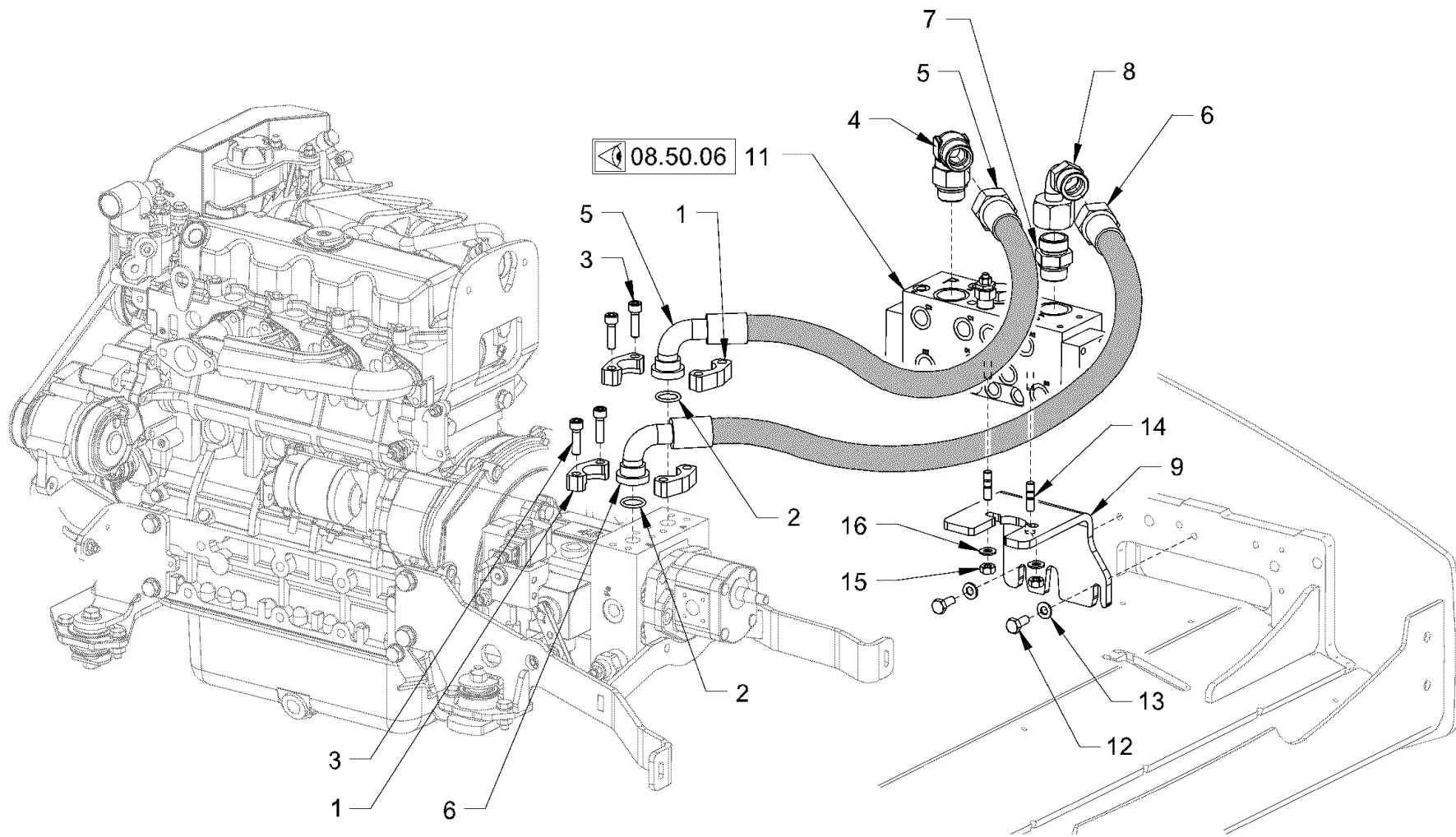

<p>Baureihe: H208 Series: H208 Código der serie: H208 Code de série: H208</p>	<p>Gruppe: 08.50.02 / 00 Assembly: 08.50.02 / 00 Grupo: 2095739 Groupe: 2095739</p>	<p>Benennung: FAHRANTRIEB Designation: ADVANCE DRIVE Denominación: ACCIONAMIENTO DE AVANCE Dénomination: TRANSMISSION</p>	<p>17/03/2020 Seite 220 2151411</p>	
--	--	--	---	---

Position Item Posición Position	Teile-Nr. Part No. Referencia Référéncia	Gültig für Valid for Válido para Valable	Menge Quantity Cantidad Quantité	Einheit Unit Unidad Unité	Benennung	Designation	Denominación	Dénomination
1	267457	1-9999	4	PC	SAE-FLANSCHHÄLFTE	SAE-FLANGE HALF	MITAD DE LA BRIDA SAE	MOITIÉ DE BRIDE SAE
2	267465	1-9999	2	PC	O-RING	O-RING SEAL	ANILLO TOROÏDAL	JOINT TORIQUE
3	1264893	1-9999	8	PC	SICHERUNGSSCHRAUBE	SAFETY SCREW	TORNILLO DE SEGURIDAD	VIS DE FIXATION
4	2141112	1-9999	1	PC	WINKELSTUTZEN EINSTELLBAR	ELBOW ADJUSTABLE	RACOR ANGULAR AJUSTABLE	RACCORD COUDÉ AJUSTABLE
5	2141421	1-9999	1	PC	SCHLAUCH	HOSE	MANGUERA	TUYAU FLEXIBLES
6	2141423	1-9999	1	PC	SCHLAUCH	HOSE	MANGUERA	TUYAU FLEXIBLES
7	317217	1-9999	1	PC	EINSCHRAUBSTUTZEN GERADE	STRAIGHT SCREWED SOCKET	RACOR PARA ENROSCAR RECTO	RACCORD DROIT
8	2141418	1-9999	1	PC	ZWISCHENSTÜCK	INTERMEDIATE PIECE	PIEZA INTERMEDIA	PIÈCE INTERMÉDIAIRE
9	2042202	1-9999	1	PC	HALTER	HOLDER	SOPORTE	SUPPORT
11	2091469	1-9999	1	PC	VENTILBLOCK KOMPL.	VALVE BLOCK COMPL.	BLOQUE DE VÁLVULA COMPL.	BLOC DE SOUPAPE COMPL.
12	1209965	1-9999	2	PC	SECHSKANTSCHRAUBE	HEXAGON SCREW	TORNILLO HEXAGONAL	VIS HEXAGONALE
13	2175174	1-9999	2	PC	SICHERUNGSSCHEIBE	LOCKING WASHER	DISCO DE SEGURIDAD	RONDELLE D'ARRÊT
14	377309	1-9999	2	PC	STIFTSCHRAUBE	STUD SCREW	ESPÁRRAGO	GOUJON FILETÉ
15	2127021	1-9999	2	PC	SECHSKANTMUTTER	HEXAGONAL NUT	TUERCA HEXAGONAL	ECROU HEXAGONAL
16	2175174	1-9999	2	PC	SICHERUNGSSCHEIBE	LOCKING WASHER	DISCO DE SEGURIDAD	RONDELLE D'ARRÊT

Baureihe: Series: Código der serie: Code de série:	H208	Gruppe: Assembly: Grupo: Groupe:	08.50.02 / 00 2095739	Benennung: Designation: Denominación: Dénomination:	FAHRANTRIEB ADVANCE DRIVE ACCIONAMIENTO DE AVANCE TRANSMISSION	17/03/2020 Seite 221 2151411	
---	------	---	--------------------------	--	---	------------------------------------	---

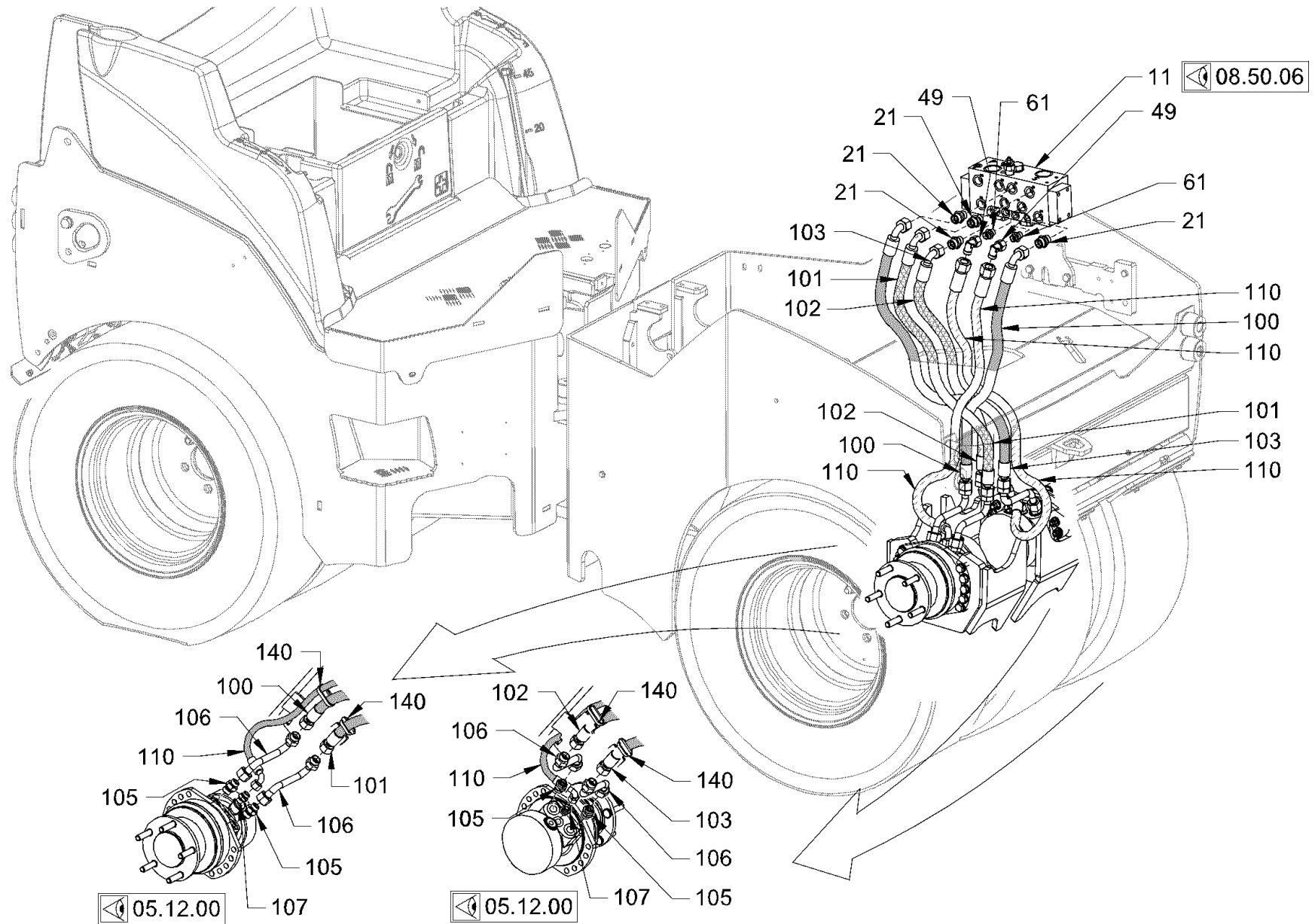

Baureihe: H208
 Series: H208
 Código der serie: H208
 Code de série: H208

Gruppe: 08.50.03 / 00
 Assembly: 08.50.03 / 00
 Grupo: 2095828
 Groupe: 2095828

Benennung: FAHRANTRIEB
 Designation: ADVANCE DRIVE
 Denominación: ACCIONAMIENTO DE AVANCE
 Dénomination: TRANSMISSION

17/03/2020
 Seite 222
 2151411



Position Item Posición Position	Teile-Nr. Part No. Referencia Référence	Gültig für Valid for Válido para Valable	Menge Quantity Cantidad Quantité	Einheit Unit Unidad Unité	Benennung	Designation	Denominación	Dénomination
11	2091469	1-9999	1	PC	VENTILBLOCK KOMPL.	VALVE BLOCK COMPL.	BLOQUE DE VÁLVULA COMPL.	BLOC DE SOUPAPE COMPL.
21	355771	1-9999	8	PC	EINSCHRAUBSTUTZEN GERADE	STRAIGHT SCREWED SOCKET	RACOR PARA ENROSCAR RECTO	RACCORD DROIT
49	397750	1-9999	4	PC	WINKELSTUTZEN EINSTELLBAR	ELBOW ADJUSTABLE	RACOR ANGULAR AJUSTABLE	RACCORD COUDÉ AJUSTABLE
61	317160	1-9999	4	PC	EINSCHRAUBSTUTZEN GERADE	STRAIGHT SCREWED SOCKET	RACOR PARA ENROSCAR RECTO	RACCORD DROIT
100	387754	1-9999	1	PC	SCHLAUCH	HOSE	MANGUERA	TUYAU FLEXIBLES
101	371211	1-9999	1	PC	SCHLAUCH	HOSE	MANGUERA	TUYAU FLEXIBLES
102	387754	1-9999	1	PC	SCHLAUCH	HOSE	MANGUERA	TUYAU FLEXIBLES
103	371211	1-9999	1	PC	SCHLAUCH	HOSE	MANGUERA	TUYAU FLEXIBLES
105	355771	1-9999	4	PC	EINSCHRAUBSTUTZEN GERADE	STRAIGHT SCREWED SOCKET	RACOR PARA ENROSCAR RECTO	RACCORD DROIT
106	2068583	1-9999	4	PC	ROHRBOGEN	PIPE BEND	TUBO ANGULAR	COUDE DE TUYAU
107	317160	1-9999	2	PC	EINSCHRAUBSTUTZEN GERADE	STRAIGHT SCREWED SOCKET	RACOR PARA ENROSCAR RECTO	RACCORD DROIT
110	383511	1-9999	2	PC	SCHLAUCH	HOSE	MANGUERA	TUYAU FLEXIBLES
140	267341	1-9999	50	PC	KABELBINDER	WIRE FASTENER	SUJETACABLES	ATTACHE DE CÂBLE

Baureihe: Series: Código der serie: Code de série:	H208	Gruppe: Assembly: Grupo: Groupe:	08.50.03 / 00 2095828	Benennung: Designation: Denominación: Dénomination:	FAHRANTRIEB ADVANCE DRIVE ACCIONAMIENTO DE AVANCE TRANSMISSION	17/03/2020 Seite 223 2151411	
---	------	---	--------------------------	--	---	------------------------------------	---

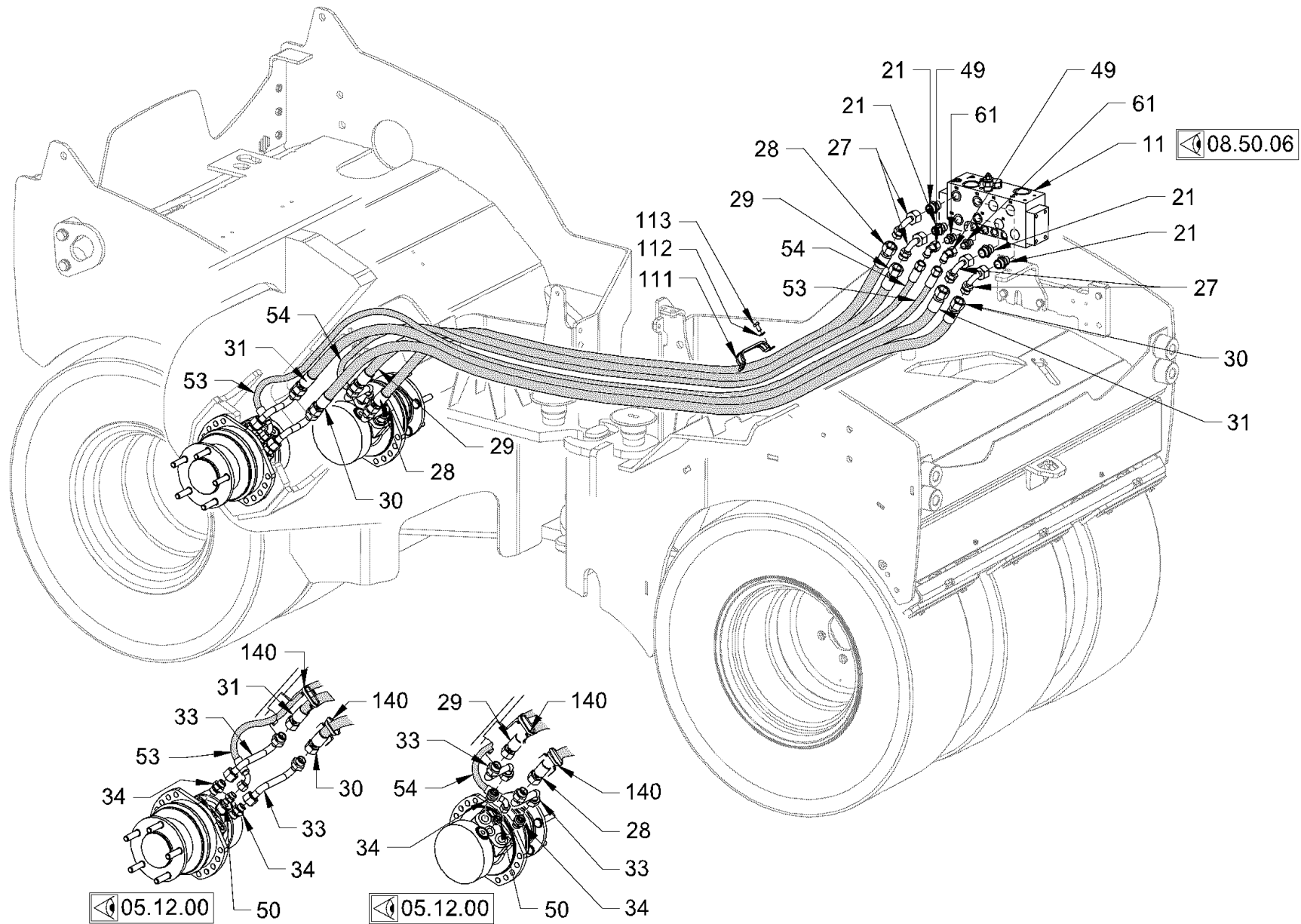

Baureihe:
Series: H208
Código der serie:
Code de série:

Gruppe:
Assembly: 08.50.04 / 00
Grupo:
Grupu: 2095740

Benennung: FAHRANTRIEB
Designation: ADVANCE DRIVE
Denominación: ACCIONAMIENTO DE AVANCE
Dénominacion: TRANSMISION

17/03/2020
Seite 224
2151411



Position Item Posición Position	Teile-Nr. Part No. Referencia Référence	Gültig für Valid for Válido para Valable	Menge Quantity Cantidad Quantité	Einheit Unit Unidad Unité	Benennung	Designation	Denominación	Dénomination
11	2091469	1-9999	1	PC	VENTILBLOCK KOMPL.	VALVE BLOCK COMPL.	BLOQUE DE VÁLVULA COMPL.	BLOC DE SOUPAPE COMPL.
21	355771	1-9999	8	PC	EINSCHRAUBSTUTZEN GERADE	STRAIGHT SCREWED SOCKET	RACOR PARA ENROSCAR RECTO	RACCORD DROIT
27	1200119	1-9999	4	PC	ZWISCHENSTÜCK	INTERMEDIATE PIECE	PIEZA INTERMEDIA	PIÈCE INTERMÉDIAIRE
28	2106187	1-9999	1	PC	SCHLAUCH	HOSE	MANGUERA	TUYAU FLEXIBLES
29	2106183	1-9999	1	PC	SCHLAUCH	HOSE	MANGUERA	TUYAU FLEXIBLES
30	2106183	1-9999	1	PC	SCHLAUCH	HOSE	MANGUERA	TUYAU FLEXIBLES
31	2106184	1-9999	1	PC	SCHLAUCH	HOSE	MANGUERA	TUYAU FLEXIBLES
33	2068583	1-9999	4	PC	ROHRBOGEN	PIPE BEND	TUBO ANGULAR	COUDE DE TUYAU
34	355771	1-9999	4	PC	EINSCHRAUBSTUTZEN GERADE	STRAIGHT SCREWED SOCKET	RACOR PARA ENROSCAR RECTO	RACCORD DROIT
49	397750	1-9999	4	PC	WINKELSTUTZEN EINSTELLBAR	ELBOW ADJUSTABLE	RACOR ANGULAR AJUSTABLE	RACCORD COUDÉ AJUSTABLE
50	317160	1-9999	2	PC	EINSCHRAUBSTUTZEN GERADE	STRAIGHT SCREWED SOCKET	RACOR PARA ENROSCAR RECTO	RACCORD DROIT
53	1298569	1-9999	1	PC	SCHLAUCH	HOSE	MANGUERA	TUYAU FLEXIBLES
54	1298569	1-9999	1	PC	SCHLAUCH	HOSE	MANGUERA	TUYAU FLEXIBLES
61	317160	1-9999	4	PC	EINSCHRAUBSTUTZEN GERADE	STRAIGHT SCREWED SOCKET	RACOR PARA ENROSCAR RECTO	RACCORD DROIT
111	1248383	1-9999	1	PC	ROHRSCHELLE	PIPE CLIP	ABRAZADERA	COLLIER DE SERRAGE
112	2175172	1-9999	2	PC	SICHERUNGSSCHEIBE	LOCKING WASHER	DISCO DE SEGURIDAD	RONDELLE D'ARRÊT
113	2119327	1-9999	2	PC	SECHSKANTSCHRAUBE	HEXAGON SCREW	TORNILLO HEXAGONAL	VIS HEXAGONALE
140	267341	1-9999	50	PC	KABELBINDER	WIRE FASTENER	SUJETACABLES	ATTACHE DE CÂBLE

Baureihe: Series: Código der serie: Code de série:	H208	Gruppe: Assembly: Grupo: Groupe:	08.50.04 / 00 2095740	Benennung: Designation: Denominación: Dénomination:	FAHRANTRIEB ADVANCE DRIVE ACCIONAMIENTO DE AVANCE TRANSMISSION	17/03/2020 Seite 225 2151411	
---	-------------	---	--	--	---	---	---

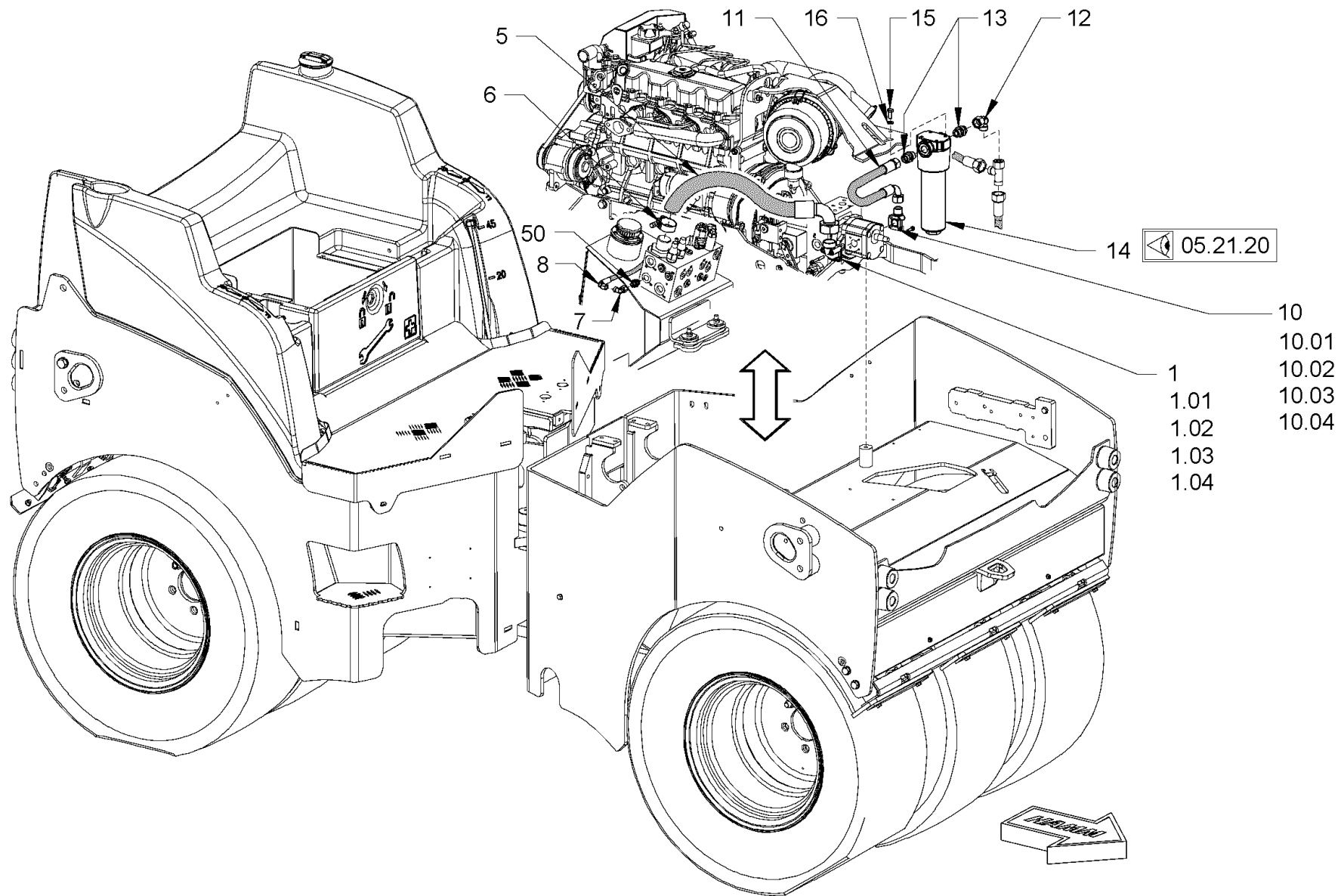

Baureihe: H208
 Series:
 Código der serie:
 Code de série:

Gruppe: 08.50.05 / 00
 Assembly:
 Grupo: 2099687
 Groupe:

Benennung: FAHRANTRIEB
 Designation: ADVANCE DRIVE
 Denominación: ACCIONAMIENTO DE AVANCE
 Dénomination: TRANSMISSION

17/03/2020
 Seite 226
 2151411



Position Item Posición Position	Teile-Nr. Part No. Referencia Référence	Gültig für Valid for Válido para Valable	Menge Quantity Cantidad Quantité	Einheit Unit Unidad Unité	Benennung	Designation	Denominación	Dénomination
1	229652	1-9999	1	PC	WINKELFLANSCHVERSCHRAUBUNG	ANGLE FLANGE SCREWING	RACOR DE LA BRIDA ANGULAR	RACCORD À BRIDE ANGULAIRE
1.01	1215426	1-9999	1	PC	O-RING	O-RING SEAL	ANILLO TOROÏDAL	JOINT TORIQUE
1.02	325449	1-9999	2	PC	ZYLINDERSCHRAUBE	CHEESE-HEAD SCREW	TORNILLO CILÍNDRICO	VIS À TÊTE CYLINDRIQUE
1.03	214418	1-9999	2	PC	ZYLINDERSCHRAUBE	CHEESE-HEAD SCREW	TORNILLO CILÍNDRICO	VIS À TÊTE CYLINDRIQUE
1.04	216666	1-9999	4	PC	FEDERRING	SPRING RING	ARANDELA ELÁSTICA	RONDELLE ÉLASTIQUE
5	2158993	1-9999	1	PC	SCHLAUCH	HOSE	MANGUERA	TUYAU FLEXIBLES
6	2039101	1-9999	1	PC	SCHLAUCHSCHELLE	HOSE CLAMP	ABRAZADERA	COLLIER DE SERRAGE
7	317829	1-9999	1	PC	WINKELSTUTZEN EINSTELLBAR	ELBOW ADJUSTABLE	RACOR ANGULAR AJUSTABLE	RACCORD COUDÉ AJUSTABLE
8	2514743	190-9999	1	PC	SCHLAUCH	HOSE	MANGUERA	TUYAU FLEXIBLES
8	2246966	1-189	1	PC	SCHLAUCH	HOSE	MANGUERA	TUYAU FLEXIBLES
10	206644	1-9999	1	PC	WINKELFLANSCHVERSCHRAUBUNG	ANGLE FLANGE SCREWING	RACOR DE LA BRIDA ANGULAR	RACCORD À BRIDE ANGULAIRE
10.01	396532	1-9999	1	PC	O-RING	O-RING SEAL	ANILLO TOROÏDAL	JOINT TORIQUE
10.02	226467	1-9999	2	PC	ZYLINDERSCHRAUBE	CHEESE-HEAD SCREW	TORNILLO CILÍNDRICO	VIS À TÊTE CYLINDRIQUE
10.03	214418	1-9999	2	PC	ZYLINDERSCHRAUBE	CHEESE-HEAD SCREW	TORNILLO CILÍNDRICO	VIS À TÊTE CYLINDRIQUE
10.04	216666	1-9999	4	PC	FEDERRING	SPRING RING	ARANDELA ELÁSTICA	RONDELLE ÉLASTIQUE
11	2024959	1-9999	1	PC	SCHLAUCH	HOSE	MANGUERA	TUYAU FLEXIBLES
12	317837	1-9999	1	PC	WINKELSTUTZEN EINSTELLBAR	ELBOW ADJUSTABLE	RACOR ANGULAR AJUSTABLE	RACCORD COUDÉ AJUSTABLE
13	317179	1-157	2	PC	EINSCHRAUBSTUTZEN GERADE	STRAIGHT SCREWED SOCKET	RACOR PARA ENROSCAR RECTO	RACCORD DROIT
13	396710	158-9999	2	PC	EINSCHRAUBSTUTZEN GERADE	STRAIGHT SCREWED SOCKET	RACOR PARA ENROSCAR RECTO	RACCORD DROIT
14	2379936	158-9999	1	PC	DRUCKFILTER KOMPL.	PRESSURE FILTER COMPL.	FILTRO DE PRESIÓN COMPL.	FILTRE DE PRESSION COMPL.
14	2050739	1-157	1	PC	DRUCKFILTER KOMPL.	PRESSURE FILTER COMPL.	FILTRO DE PRESIÓN COMPL.	FILTRE DE PRESSION COMPL.
15	2119339	1-9999	4	PC	SECHSKANTSCHRAUBE	HEXAGON SCREW	TORNILLO HEXAGONAL	VIS HEXAGONALE
16	2175172	1-9999	4	PC	SICHERUNGSCHEIBE	LOCKING WASHER	DISCO DE SEGURIDAD	RONDELLE D'ARRÊT
50	2041561	190-9999	1	PC	EINSCHRAUBSTUTZEN GERADE	STRAIGHT SCREWED SOCKET	RACOR PARA ENROSCAR RECTO	RACCORD DROIT
50	366277	1-189	1	PC	EINSCHRAUBSTUTZEN GERADE	STRAIGHT SCREWED SOCKET	RACOR PARA ENROSCAR RECTO	RACCORD DROIT

Baureihe: Series: Código der serie: Code de série:	H208	Gruppe: Assembly: Grupo: Groupe:	08.50.05 / 00 2099687	Benennung: Designation: Denominación: Dénomination:	FAHRANTRIEB ADVANCE DRIVE ACCIONAMIENTO DE AVANCE TRANSMISSION	17/03/2020 Seite 227 2151411	
---	------	---	--------------------------	--	---	------------------------------------	---

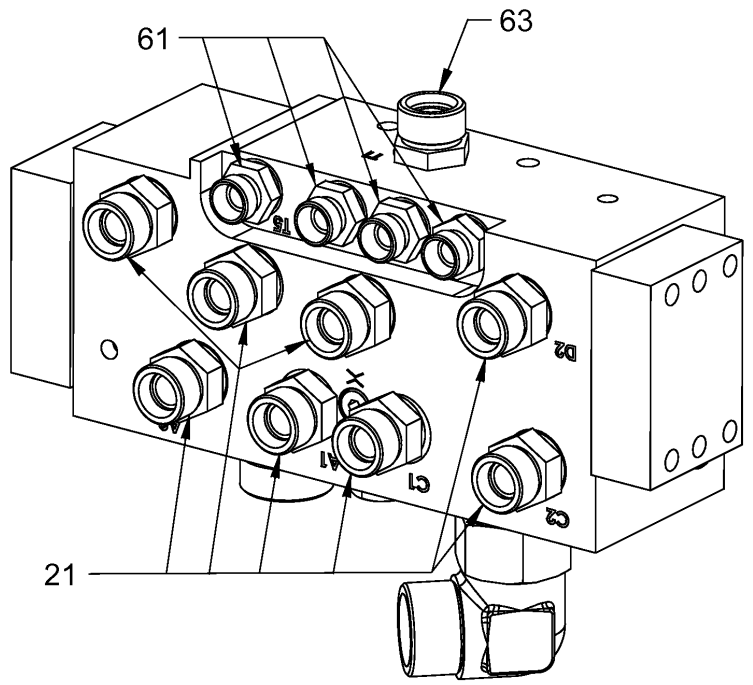
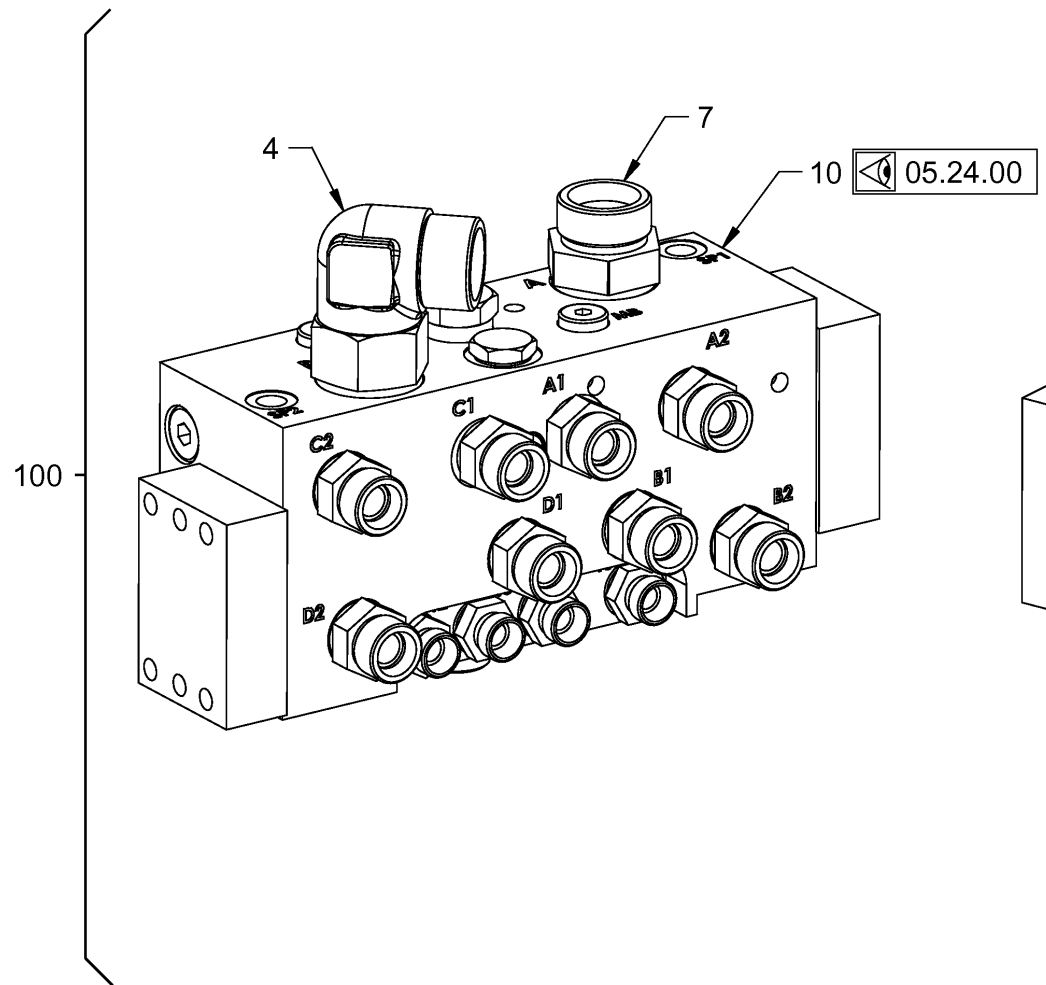

<p>Baureihe: H208 Series: H208 Código der serie: H208 Code de série: H208</p>	<p>Gruppe: 08.50.06 / 00 Assembly: 08.50.06 / 00 Grupo: 2099698 Groupe: 2099698</p>	<p>Benennung: FAHRANTRIEB Designation: ADVANCE DRIVE Denominación: ACCIONAMIENTO DE AVANCE Dénomination: TRANSMISSION</p>	<p>17/03/2020 Seite 228 2151411</p>	
--	--	--	---	---

Position Item Posición Position	Teile-Nr. Part No. Referencia Référence	Gültig für Valid for Válido para Valable	Menge Quantity Cantidad Quantité	Einheit Unit Unidad Unité	Benennung	Designation	Denominación	Dénomination
4	2141112	1-9999	1	PC	WINKELSTUTZEN EINSTELLBAR	ELBOW ADJUSTABLE	RACOR ANGULAR AJUSTABLE	RACCORD COUDÉ AJUSTABLE
7	317217	1-9999	1	PC	EINSCHRAUBSTUTZEN GERADE	STRAIGHT SCREWED SOCKET	RACOR PARA ENROSCAR RECTO	RACCORD DROIT
10	2083643	1-9999	1	PC	VENTILBLOCK	VALVE BLOCK	BLOQUE DE VÁLVULA	BLOC DE SOUPE
21	355771	1-9999	8	PC	EINSCHRAUBSTUTZEN GERADE	STRAIGHT SCREWED SOCKET	RACOR PARA ENROSCAR RECTO	RACCORD DROIT
61	317160	1-9999	4	PC	EINSCHRAUBSTUTZEN GERADE	STRAIGHT SCREWED SOCKET	RACOR PARA ENROSCAR RECTO	RACCORD DROIT
63	317187	1-9999	1	PC	EINSCHRAUBSTUTZEN GERADE	STRAIGHT SCREWED SOCKET	RACOR PARA ENROSCAR RECTO	RACCORD DROIT
100	2091469	1-9999	1	PC	VENTILBLOCK KOMPL.	VALVE BLOCK COMPL.	BLOQUE DE VÁLVULA COMPL.	BLOC DE SOUPE COMPL.

Baureihe: Series: Código der serie: Code de série:	H208	Gruppe: Assembly: Grupo: Groupe:	08.50.06 / 00 2099698	Benennung: FAHRANTRIEB Designation: ADVANCE DRIVE Denominación: ACCIONAMIENTO DE AVANCE Dénomination: TRANSMISSION	17/03/2020 Seite 229 2151411	
---	------	---	--------------------------	---	------------------------------------	---

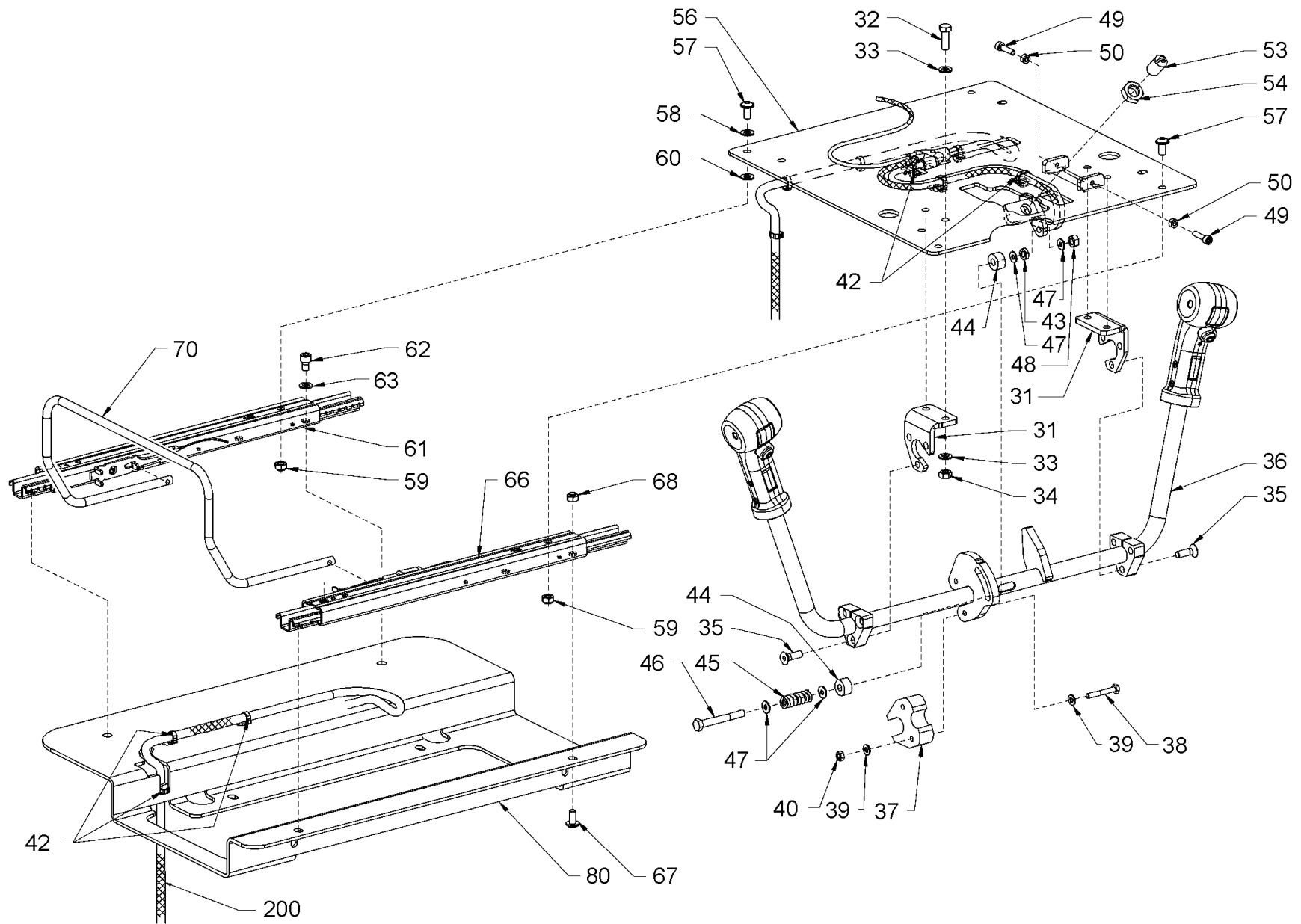

<p>Baureihe: Series: H208 Código der serie: Code de série:</p>	<p>Gruppe: Assembly: 08.51.01 / 00 Grupo: 2095741 Groupe:</p>	<p>Benennung: FAHRSCHALTUNG Designation: DRIVE SHIFTING Denominación: MANDO DE CONDUCCIÓN Dénomination: COMMANDE TRANSLATION</p>	<p>17/03/2020 Seite 230 2151411</p>	
--	---	--	---	---

Position Item Posición Position	Teile-Nr. Part No. Referencia Référence	Gültig für Valid for Válido para Valable	Menge Quantity Cantidad Quantité	Einheit Unit Unidad Unité	Benennung	Designation	Denominación	Dénomination
31	2039515	1-9999	2	PC	BLECH	METAL PLATE	CHAPA	TÔLE
32	213829	1-9999	4	PC	SECHSKANTSCHRAUBE	HEXAGON SCREW	TORNILLO HEXAGONAL	VIS HEXAGONALE
33	2175172	1-9999	8	PC	SICHERUNGSSCHEIBE	LOCKING WASHER	DISCO DE SEGURIDAD	RONDELLE D'ARRÊT
34	2127020	1-9999	4	PC	SECHSKANTMUTTER	HEXAGONAL NUT	TUERCA HEXAGONAL	ECROU HEXAGONAL
35	2605416	1-9999	6	PC	SENKSCHRAUBE	COUNTERSUNK SCREW	TORNILLO AVELLANADO	VIS NOYÉE
36	2150364	1-9999	1	PC	FAHRHEBEL	DRIVE LEVER	PALANCA DE MARCHA	LEVIER DE CONDUITE
37	2039602	1-9999	1	PC	SCHALTKLAUE	SHIFT CLAW	GARRA DE CONMUTACIÓN	GRIFFE D'ACCOUPEMENT
38	314080	1-9999	2	PC	SECHSKANTSCHRAUBE	HEXAGON SCREW	TORNILLO HEXAGONAL	VIS HEXAGONALE
39	2175169	1-9999	4	PC	SICHERUNGSSCHEIBE	LOCKING WASHER	DISCO DE SEGURIDAD	RONDELLE D'ARRÊT
40	2127017	1-9999	2	PC	SECHSKANTMUTTER	HEXAGONAL NUT	TUERCA HEXAGONAL	ECROU HEXAGONAL
42	380687	1-9999	10	PC	KABELBINDER	WIRE FASTENER	SUJETACABLES	ATTACHE DE CÂBLE
43	355062	1-9999	1	PC	SECHSKANTMUTTER	HEXAGONAL NUT	TUERCA HEXAGONAL	ECROU HEXAGONAL
44	2029592	1-9999	2	PC	DISTANZBUCHSE	DISTANCE BUSH	CASQUILLO DISTANCIADOR	DOUILLE DE DISTANCE
45	2032865	1-9999	1	PC	DRUCKFEDER	COMPRESSION SPRING	MUELLE DE PRESIÓN	RESSORT DE PRESSION
46	2540247	1-9999	1	PC	SECHSKANTSCHRAUBE	HEXAGON SCREW	TORNILLO HEXAGONAL	VIS HEXAGONALE
47	2175172	1-9999	4	PC	SICHERUNGSSCHEIBE	LOCKING WASHER	DISCO DE SEGURIDAD	RONDELLE D'ARRÊT
48	1209302	1-9999	1	PC	SICHERUNGSMUTTER	SAFETY NUT	TUERCA DE SEGURIDAD	CONTRE-ÉCROU
49	226467	1-9999	2	PC	ZYLINDERSCHRAUBE	CHEESE-HEAD SCREW	TORNILLO CILÍNDRICO	VIS À TÊTE CYLINDRIQUE
50	2127017	1-9999	2	PC	SECHSKANTMUTTER	HEXAGONAL NUT	TUERCA HEXAGONAL	ECROU HEXAGONAL
53	224820	1-9999	1	PC	DRUCKSTÜCK FEDERND	SPRING-THRUST PIECE	PIEZA DE PRESIÓN DE RESORTE	MEMBRE DE PRESSION À RESSORT
54	239666	1-9999	1	PC	SECHSKANTMUTTER	HEXAGONAL NUT	TUERCA HEXAGONAL	ECROU HEXAGONAL
56	2039520	1-9999	1	PC	SITZKONSOLE	SEAT PEDESTAL	CONSOLA DE ASIENTO	CONSOLE DE SIÈGE
57	2119339	1-9999	4	PC	SECHSKANTSCHRAUBE	HEXAGON SCREW	TORNILLO HEXAGONAL	VIS HEXAGONALE
58	2175172	1-9999	4	PC	SICHERUNGSSCHEIBE	LOCKING WASHER	DISCO DE SEGURIDAD	RONDELLE D'ARRÊT
59	2127020	1-9999	4	PC	SECHSKANTMUTTER	HEXAGONAL NUT	TUERCA HEXAGONAL	ECROU HEXAGONAL
60	231355	1-9999	4	PC	SCHEIBE	WASHER	ARANDELA	RONDELLE
61	2046763	1-9999	1	PC	VERSTELLSCHIENE	ADJUSTMENT BAR	BARRA AJUSTABLE	BARRE AJUSTABLE
62	240869	1-9999	2	PC	ZYLINDERSCHRAUBE	CHEESE-HEAD SCREW	TORNILLO CILÍNDRICO	VIS À TÊTE CYLINDRIQUE
63	276332	1-9999	2	PC	SICHERUNGSSCHEIBE	LOCKING WASHER	DISCO DE SEGURIDAD	RONDELLE D'ARRÊT
66	2053536	1-9999	1	PC	VERSTELLSCHIENE	ADJUSTMENT BAR	BARRA AJUSTABLE	BARRE AJUSTABLE
67	2036115	1-9999	2	PC	LINSENSCHRAUBE	FILLISTER HEAD SCREW	TORNILLO ALOMADO PULIDO	VIS À TÊTE BOMBÉE
68	2127020	1-9999	2	PC	SECHSKANTMUTTER	HEXAGONAL NUT	TUERCA HEXAGONAL	ECROU HEXAGONAL
70	2055042	1-9999	1	PC	RUNDSTAHL	ROD STEEL	ACERO REDONDO	ACIER ROND

Baureihe: Series: Código der serie: Code de série:	H208	Gruppe: Assembly: Grupo: Groupe:	08.51.01 / 00 2095741	Benennung: Designation: Denominación: Dénomination:	FAHRSCHALTUNG DRIVE SHIFTING MANDO DE CONDUCCIÓN COMMANDE TRANSLATION	17/03/2020 Seite 231 2151411	
---	------	---	--------------------------	--	--	---	---

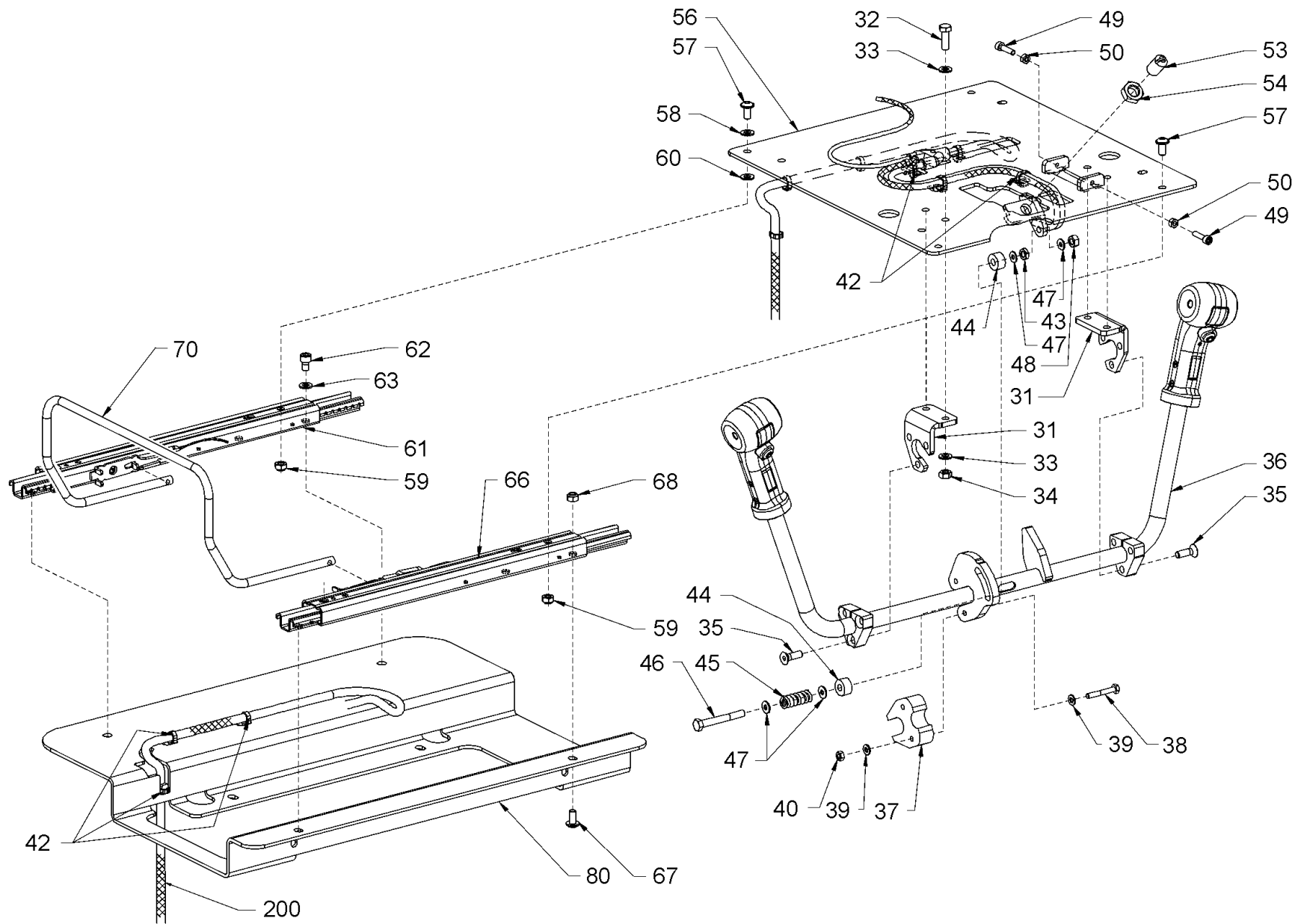

<p>Baureihe: H208 Series: H208 Código der serie: H208 Code de série: H208</p>	<p>Gruppe: 08.51.01 / 00 Assembly: 08.51.01 / 00 Grupo: 2095741 Groupe: 2095741</p>	<p>Benennung: FAHRSCHALTUNG Designation: DRIVE SHIFTING Denominación: MANDO DE CONDUCCIÓN Dénomination: COMMANDE TRANSLATION</p>	<p>17/03/2020 Seite 232 2151411</p>	
--	--	---	---	---

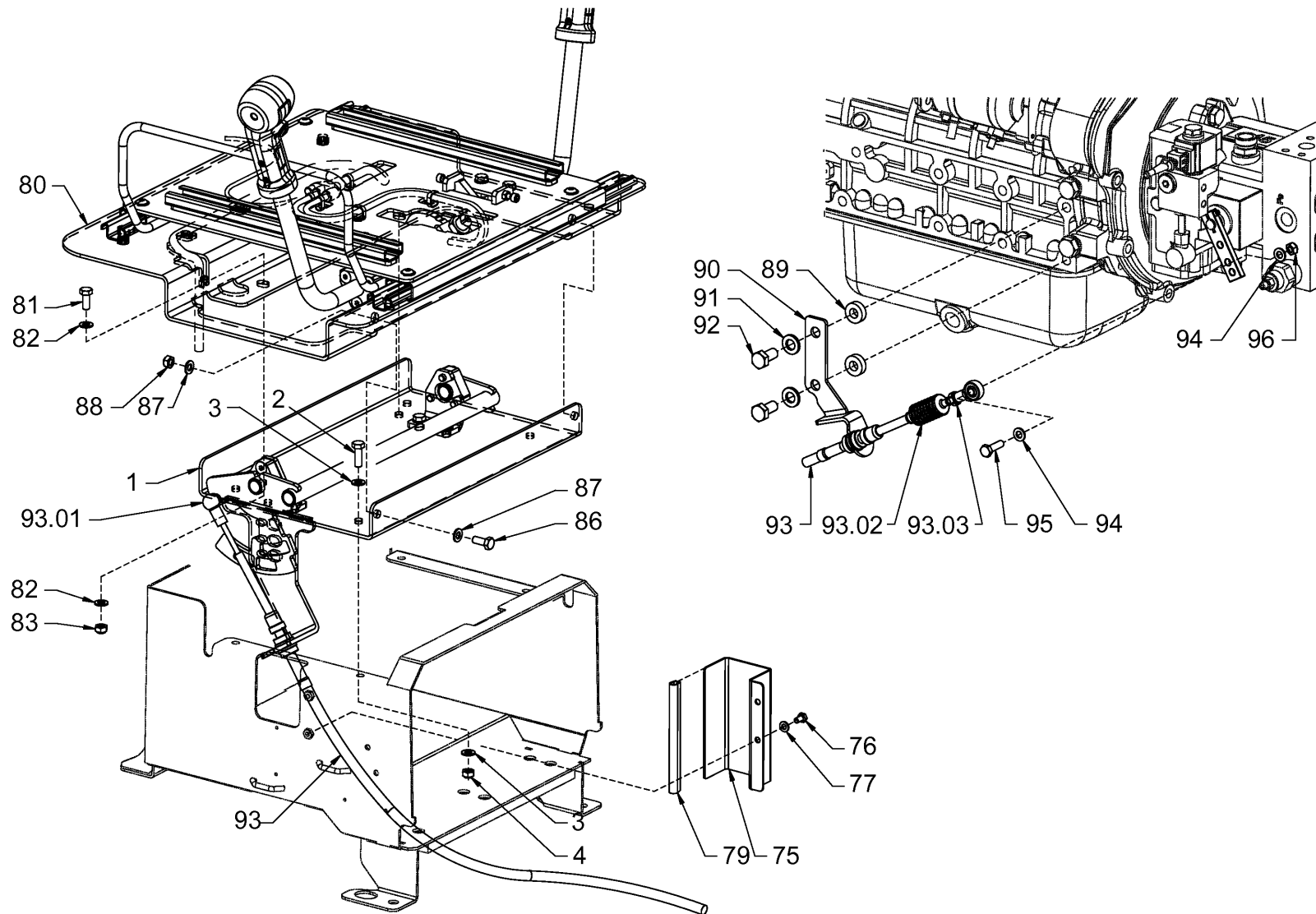

<p>Baureihe: H208 Series: H208 Código der serie: H208 Code de série: H208</p>	<p>Gruppe: 08.51.02 / 00 Assembly: 08.51.02 / 00 Grupo: 2095747 Groupe: 2095747</p>	<p>Benennung: FAHRSCHALTUNG Designation: DRIVE SHIFTING Denominación: MANDO DE CONDUCCIÓN Dénomination: COMMANDE TRANSLATION</p>	<p>17/03/2020 Seite 234 2151411</p>	
--	--	---	---	---

Position Item Posición Position	Teile-Nr. Part No. Referencia Référence	Gültig für Valid for Válido para Valable	Menge Quantity Cantidad Quantité	Einheit Unit Unidad Unité	Benennung	Designation	Denominación	Dénomination
1	2039492	1-9999	1	PC	SITZKONSOLE	SEAT PEDESTAL	CONSOLA DE ASIENTO	CONSOLE DE SIÈGE
2	2119339	1-9999	4	PC	SECHSKANTSCHRAUBE	HEXAGON SCREW	TORNILLO HEXAGONAL	VIS HEXAGONALE
3	2175172	1-9999	8	PC	SICHERUNGSSCHEIBE	LOCKING WASHER	DISCO DE SEGURIDAD	RONDELLE D'ARRÊT
4	2127020	1-9999	4	PC	SECHSKANTMUTTER	HEXAGONAL NUT	TUERCA HEXAGONAL	ECROU HEXAGONAL
75	2141396	1-9999	1	PC	ABDECKUNG	COVER	CUBIERTA	COUVERCLE
76	2128330	1-9999	2	PC	SECHSKANTSCHRAUBE	HEXAGON SCREW	TORNILLO HEXAGONAL	VIS HEXAGONALE
77	2175169	1-9999	2	PC	SICHERUNGSSCHEIBE	LOCKING WASHER	DISCO DE SEGURIDAD	RONDELLE D'ARRÊT
79	250228	1-9999	0,14	M	KANTENSCHUTZ	EDGE PROTECTION	PROTECCIÓN DE CANTOS	PROTÈGE-ARÊTE
80	2049823	1-9999	1	PC	SITZKONSOLE	SEAT PEDESTAL	CONSOLA DE ASIENTO	CONSOLE DE SIÈGE
81	2119339	1-9999	2	PC	SECHSKANTSCHRAUBE	HEXAGON SCREW	TORNILLO HEXAGONAL	VIS HEXAGONALE
82	2175172	1-9999	4	PC	SICHERUNGSSCHEIBE	LOCKING WASHER	DISCO DE SEGURIDAD	RONDELLE D'ARRÊT
83	2127020	1-9999	2	PC	SECHSKANTMUTTER	HEXAGONAL NUT	TUERCA HEXAGONAL	ECROU HEXAGONAL
86	2119339	1-9999	2	PC	SECHSKANTSCHRAUBE	HEXAGON SCREW	TORNILLO HEXAGONAL	VIS HEXAGONALE
87	2175172	1-9999	4	PC	SICHERUNGSSCHEIBE	LOCKING WASHER	DISCO DE SEGURIDAD	RONDELLE D'ARRÊT
88	2127020	1-9999	2	PC	SECHSKANTMUTTER	HEXAGONAL NUT	TUERCA HEXAGONAL	ECROU HEXAGONAL
89	2090384	1-9999	2	PC	DISTANZSCHEIBE	SPACER WASHER	DISCO DE DISTANCIA	RONDELLE D'ÉCARTEMENT
90	2059645	1-9999	1	PC	HALTER	HOLDER	SOPORTE	SUPPORT
91	2175175	1-9999	2	PC	SICHERUNGSSCHEIBE	LOCKING WASHER	DISCO DE SEGURIDAD	RONDELLE D'ARRÊT
92	2127055	1-9999	2	PC	SECHSKANTSCHRAUBE	HEXAGON SCREW	TORNILLO HEXAGONAL	VIS HEXAGONALE
93	2128886	1-9999	1	PC	BETÄTIGUNGSZUG	ACTUATING CABLE	CABLE DE ACCIONAMIENTO	CÂBLE D'ACTIONNEMENT
93.01	2046575	1-9999	1	PC	WINKELGELENK	ANGLE JOINT	ARTICULACIÓN ANGULAR	ROTULE
93.02	2046555	1-9999	1	PC	FALTENBALG	BELLOWS	FUELLE	TUYAU ACCORDÉON
93.03	2074680	1-9999	1	PC	WINKELGELENK	ANGLE JOINT	ARTICULACIÓN ANGULAR	ROTULE
94	2175172	1-9999	2	PC	SICHERUNGSSCHEIBE	LOCKING WASHER	DISCO DE SEGURIDAD	RONDELLE D'ARRÊT
95	2540236	1-9999	1	PC	SECHSKANTSCHRAUBE	HEXAGON SCREW	TORNILLO HEXAGONAL	VIS HEXAGONALE
96	1209302	1-9999	1	PC	SICHERUNGSMUTTER	SAFETY NUT	TUERCA DE SEGURIDAD	CONTRE-ÉCROU

Baureihe: Series: Código der serie: Code de série:	H208	Gruppe: Assembly: Grupo: Groupe:	08.51.02 / 00 2095747	Benennung: Designation: Denominación: Dénomination:	FAHRSCHALTUNG DRIVE SHIFTING MANDO DE CONDUCCIÓN COMMANDE TRANSLATION	17/03/2020 Seite 235 2151411	
---	------	---	--------------------------	--	--	------------------------------------	---

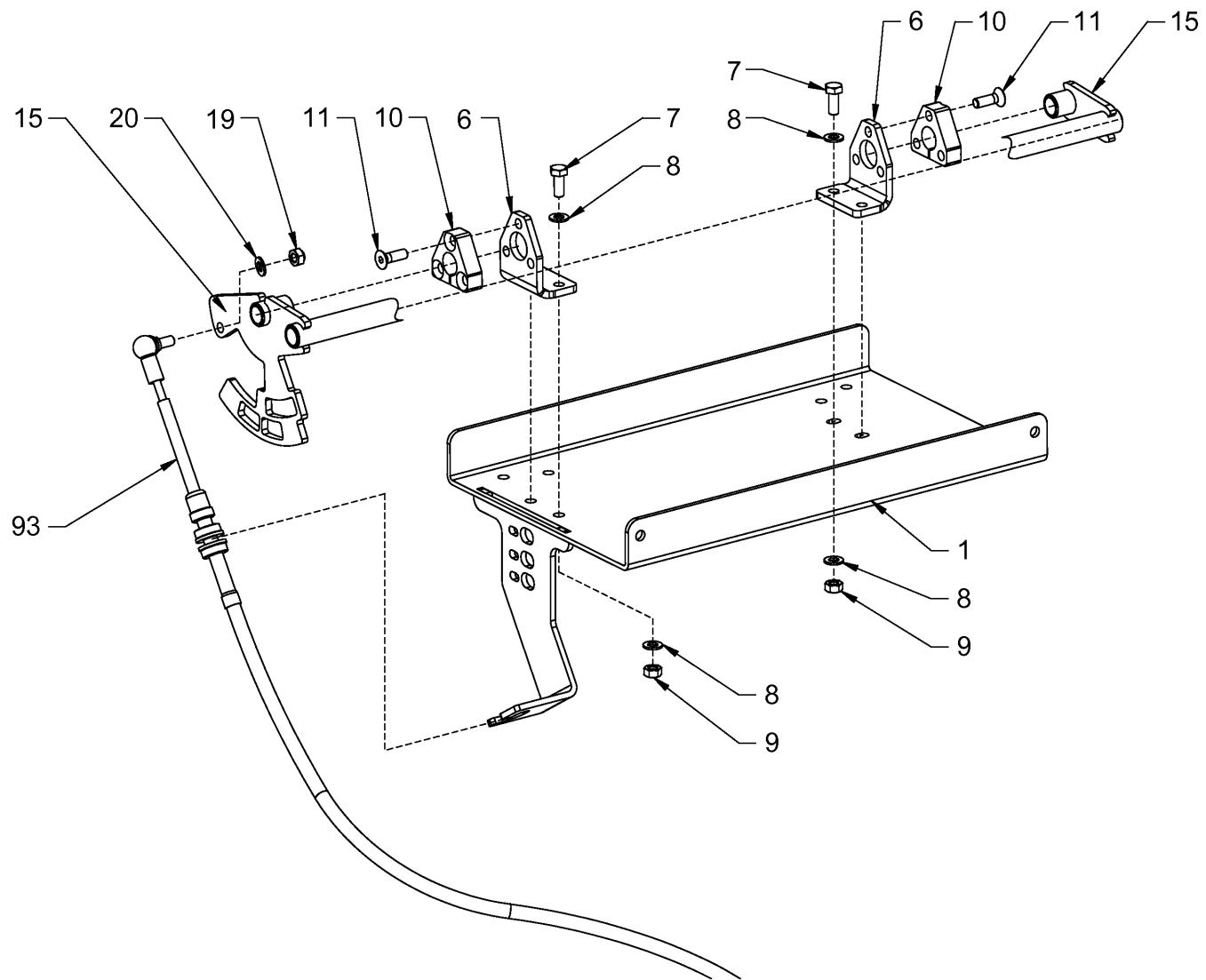

<p>Baureihe: Series: H208 Código der serie: Code de série:</p>	<p>Gruppe: Assembly: 08.51.03 / 00 Grupo: 2099686 Groupe:</p>	<p>Benennung: FAHRSCHALTUNG Designation: DRIVE SHIFTING Denominación: MANDO DE CONDUCCIÓN Dénomination: COMMANDE TRANSLATION</p>	<p>17/03/2020 Seite 236 2151411</p>	
--	---	--	---	---

Position Item Posición Position	Teile-Nr. Part No. Referencia Référence	Gültig für Valid for Válido para Valable	Menge Quantity Cantidad Quantité	Einheit Unit Unidad Unité	Benennung	Designation	Denominación	Dénomination
1	2039492	1-9999	1	PC	SITZKONSOLE	SEAT PEDESTAL	CONSOLA DE ASIENTO	CONSOLE DE SIÈGE
6	2039515	1-9999	2	PC	BLECH	METAL PLATE	CHAPA	TÔLE
7	213829	1-9999	4	PC	SECHSKANTSCHRAUBE	HEXAGON SCREW	TORNILLO HEXAGONAL	VIS HEXAGONALE
8	2175172	1-9999	8	PC	SICHERUNGSSCHEIBE	LOCKING WASHER	DISCO DE SEGURIDAD	RONDELLE D'ARRÊT
9	2127020	1-9999	4	PC	SECHSKANTMUTTER	HEXAGONAL NUT	TUERCA HEXAGONAL	ECROU HEXAGONAL
10	2029593	1-9999	2	PC	GLEITSTEIN	SLIDE BLOCK	CORREDERA	COULISSEAU
11	2605416	1-9999	6	PC	SENKSCHRAUBE	COUNTERSUNK SCREW	TORNILLO AVELLANADO	VIS NOYÉE
15	2039603	1-9999	1	PC	HEBEL	LEVER	PALANCA	LEVIER
19	2127020	1-9999	1	PC	SECHSKANTMUTTER	HEXAGONAL NUT	TUERCA HEXAGONAL	ECROU HEXAGONAL
20	2175172	1-9999	1	PC	SICHERUNGSSCHEIBE	LOCKING WASHER	DISCO DE SEGURIDAD	RONDELLE D'ARRÊT
93	2128886	1-9999	1	PC	BETÄTIGUNGSZUG	ACTUATING CABLE	CABLE DE ACCIONAMIENTO	CÂBLE D'ACTIONNEMENT

Baureihe: Series: Código der serie: Code de série:	H208	Gruppe: Assembly: Grupo: Groupe:	08.51.03 / 00 2099686	Benennung: Designation: Denominación: Dénomination:	FAHRSCHALTUNG DRIVE SHIFTING MANDO DE CONDUCCIÓN COMMANDE TRANSLATION	17/03/2020 Seite 237 2151411	
---	------	---	--------------------------	--	--	------------------------------------	---

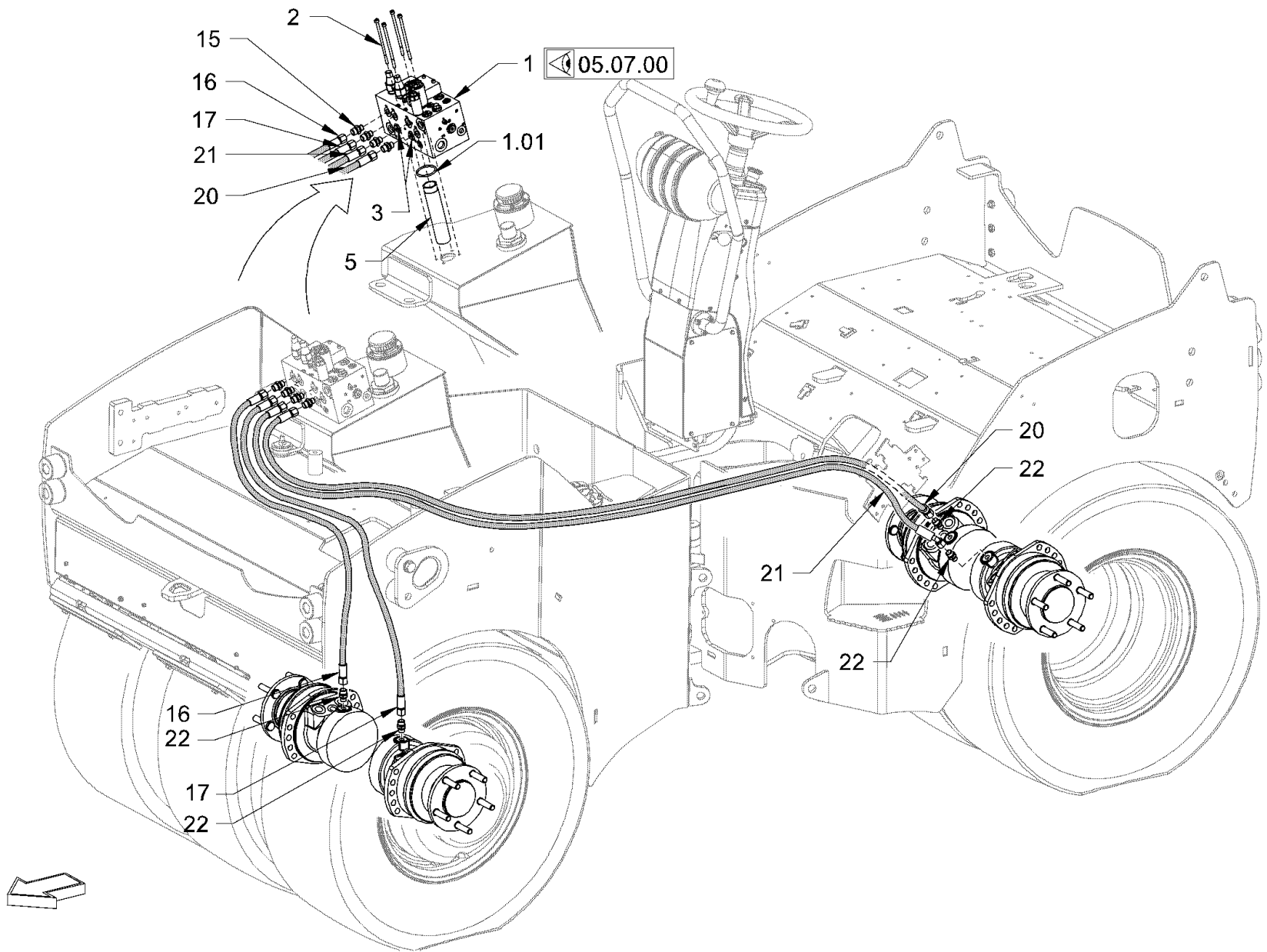

<p>Baureihe: Series: H208 Código der serie: Code de série:</p>	<p>Gruppe: Assembly: 08.53.00 / 00 Grupo: 2095842 Groupe:</p>	<p>Benennung: PARKBREMSE Designation: PARKING BRAKE Denominación: FRENO DE ESTACIONAMIENTO Dénomination: FREIN PARKING</p>	<p>17/03/2020 Seite 238 2151411</p>	
--	---	--	---	---

Position Item Posición Position	Teile-Nr. Part No. Referencia Référence	Gültig für Valid for Válido para Valable	Menge Quantity Cantidad Quantité	Einheit Unit Unidad Unité	Benennung	Designation	Denominación	Dénomination
1	2049830	1-13	1	PC	VENTILBLOCK	VALVE BLOCK	BLOQUE DE VÁLVULA	BLOC DE SOUPAPE
1	2175248	14-9999	1	PC	VENTILBLOCK	VALVE BLOCK	BLOQUE DE VÁLVULA	BLOC DE SOUPAPE
1.01	1200780	1-9999	1	PC	O-RING	O-RING SEAL	ANILLO TOROÏDAL	JOINT TORIQUE
2	231185	1-9999	4	PC	ZYLINDERSCHRAUBE	CHEESE-HEAD SCREW	TORNILLO CILÍNDRICO	VIS À TÊTE CYLINDRIQUE
3	1273078	1-9999	2	PC	VERSCHLUSSSCHRAUBE	LOCKING SCREW	TORNILLO DE CIERRE	VIS DE FERMETURE
5	2037122	1-9999	1	PC	ROHR	PIPE	TUBO	TUYAU
15	317152	1-9999	4	PC	EINSCHRAUBSTUTZEN GERADE	STRAIGHT SCREWED SOCKET	RACOR PARA ENROSCAR RECTO	RACCORD DROIT
16	2047975	1-9999	1	PC	SCHLAUCH	HOSE	MANGUERA	TUYAU FLEXIBLES
17	2047975	1-9999	1	PC	SCHLAUCH	HOSE	MANGUERA	TUYAU FLEXIBLES
20	2078589	1-9999	1	PC	SCHLAUCH	HOSE	MANGUERA	TUYAU FLEXIBLES
21	2078589	1-9999	1	PC	SCHLAUCH	HOSE	MANGUERA	TUYAU FLEXIBLES
22	317152	1-9999	4	PC	EINSCHRAUBSTUTZEN GERADE	STRAIGHT SCREWED SOCKET	RACOR PARA ENROSCAR RECTO	RACCORD DROIT

Baureihe: Series: Código der serie: Code de série:	H208	Gruppe: Assembly: Grupo: Groupe:	08.53.00 / 00 2095842	Benennung: Designation: Denominación: Dénomination:	PARKBREMSE PARKING BRAKE FRENO DE ESTACIONAMIENTO FREIN PARKING	17/03/2020 Seite 239 2151411	
---	------	---	--------------------------	--	--	------------------------------------	---

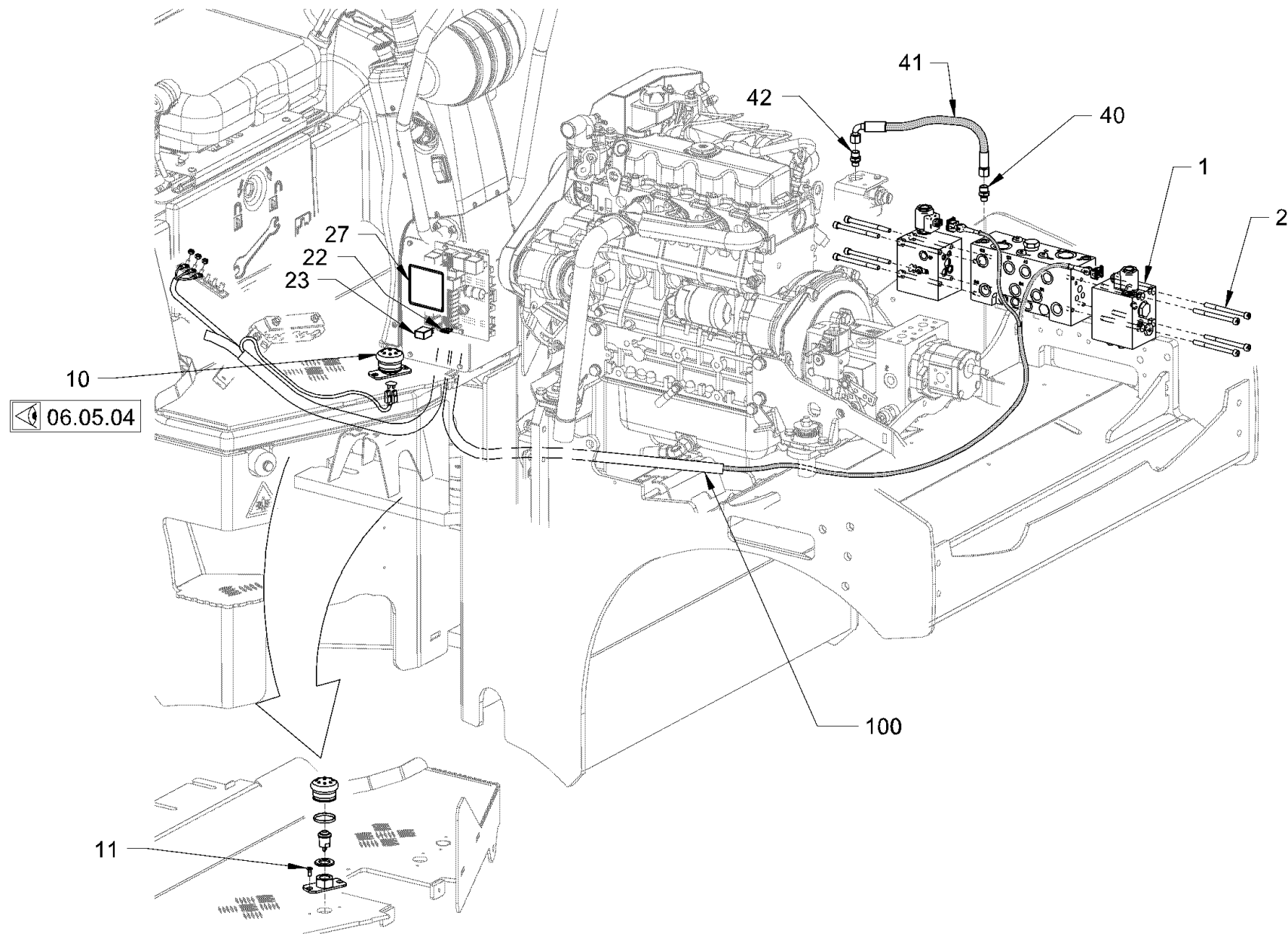

06.05.04

Baureihe:
Series: H208
Código der serie:
Code de série:

Gruppe:
Assembly: 08.56.00 / 00
Grupo:
Grupu: 2095849

Benennung: **ALLRADSPERRE**
Designation: **ALL-WHEEL LOCK**
Denominación: **BLOQUEO PARA LAS CUATRO RUEDAS**
Dénomination: **BLOCAGE TOUTES ROUES**

17/03/2020
Seite 240
2151411



Position Item Posición Position	Teile-Nr. Part No. Referencia Référence	Gültig für Valid for Válido para Valable	Menge Quantity Cantidad Quantité	Einheit Unit Unidad Unité	Benennung	Designation	Denominación	Dénomination
1	2083644	1-9999	2	PC	MENGENTEILER KOMPL.	FLOW DIVIDER COMPL.	DIVISOR DE CAUDAL COMPL.	DIVISEUR DE FLUX COMPL.
2	1214276	1-9999	8	PC	ZYLINDERSCHRAUBE	CHEESE-HEAD SCREW	TORNILLO CILÍNDRICO	VIS À TÊTE CYLINDRIQUE
10	848611	1-9999	1	PC	FUSSSCHALTER KOMPL.	FOOT SWITCH COMPL.	INTERRUPTOR DE PEDAL COMPL.	COMMUTATEUR A PIED COMPL.
11	2160190	1-9999	2	PC	SENKSCHRAUBE	COUNTERSUNK SCREW	TORNILLO AVELLANADO	VIS NOYÉE
22	386197	1-9999	1	PC	FLACHSICHERUNG	BLADE-TYPE FUSE	FUSIBLE PLANO	FUSIBLE À LANGUETTE
23	1263986	1-9999	1	PC	RELAIS	RELAY	RELE	RELAIS
27	2112490	1-9999	1	PC	SCHILD	LABEL	ETIQUETA	ETIQUETTE
40	317152	1-9999	1	PC	EINSCHRAUBSTUTZEN GERADE	STRAIGHT SCREWED SOCKET	RACOR PARA ENROSCAR RECTO	RACCORD DROIT
41	396435	1-9999	1	PC	SCHLAUCH	HOSE	MANGUERA	TUYAU FLEXIBLES
42	317152	1-9999	1	PC	EINSCHRAUBSTUTZEN GERADE	STRAIGHT SCREWED SOCKET	RACOR PARA ENROSCAR RECTO	RACCORD DROIT
100	2141264	1-9999	1	PC	KABELBAUM VORDERRAHMEN	WIRE HARNESS FRONT FRAME	MAZO CABLES BASTIDOR DELANT.	FAISCEAU CÂBLES CHÂSS. AVANT

Baureihe: Series: Código der serie: Code de série:	H208	Gruppe: Assembly: Grupo: Groupe:	08.56.00 / 00 2095849	Benennung: Designation: Denominación: Dénomination:	ALLRADSPERRE ALL-WHEEL LOCK BLOQUEO PARA LAS CUATRO RUEDAS BLOCAGE TOUTES ROUES	17/03/2020 Seite 241 2151411	
---	------	---	--------------------------	--	--	------------------------------------	---

VORN
FRONT
AVANT
DELANTE

HINTEN
REAR
ARRIÈRE
DETRÁS

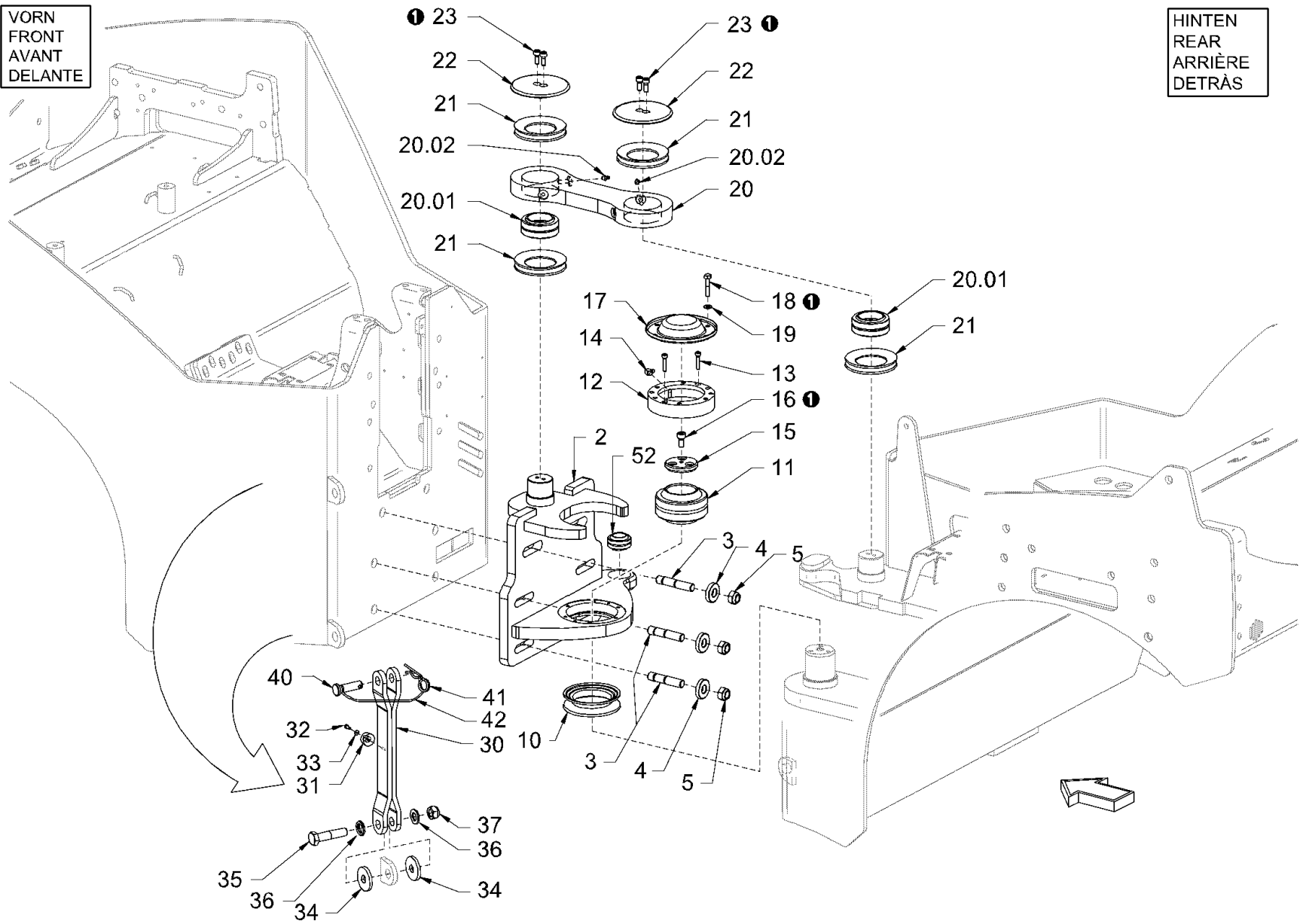

<p>Baureihe: H208 Series: H208 Código der serie: H208 Code de série: H208</p>	<p>Gruppe: 09.01.00 / 00 Assembly: 09.01.00 / 00 Grupo: 2092465 Groupe: 2092465</p>	<p>Benennung: KNICK-PENDELGELENK Designation: CENTRE PIVOT ASSEMBLY Denominación: ARTICULACIÓN PENDULAR DEL CODO Dénomination: ARTICULATION CENTRALE</p>	<p>17/03/2020 Seite 242 2151411</p>	
---	---	--	---	---

Position Item Posición Position	Teile-Nr. Part No. Referencia Référence	Gültig für Valid for Válido para Valable	Menge Quantity Cantidad Quantité	Einheit Unit Unidad Unité	Benennung	Designation	Denominación	Dénomination
2	2034394	1-9999	1	PC	KNICK-PENDELGELENK	CENTRE PIVOT ASSEMBLY	ARTICULACIÓN CENTRAL	ARTICULATION CENTRALE
3	2140589	1-9999	6	PC	STIFTSCHRAUBE	STUD SCREW	ESPÁRRAGO	GOUJON FILETÉ
4	2235853	1-9999	6	PC	SCHEIBE	WASHER	ARANDELA	RONDELLE
5	2127027	1-9999	6	PC	SECHSKANTMUTTER	HEXAGONAL NUT	TUERCA HEXAGONAL	ECROU HEXAGONAL
10	2035286	1-9999	1	PC	DICHTRING	SEALING RING	ANILLO DE JUNTA	BAGUE À LÈVRES
11	2034270	1-9999	1	PC	RADIALGELENKLAGER	RADIAL ROD END BEARING	COJINETE ARTICULACIÓN RADIAL	PALIER À BASCULE RADIALE
12	2034697	1-9999	1	PC	KLEMMSTÜCK	CLAMPING PIECE	MORDAZA	PIÈCE DE SERRAGE
13	1210076	1-9999	2	PC	ZYLINDERSCHRAUBE	CHEESE-HEAD SCREW	TORNILLO CILÍNDRICO	VIS À TÊTE CYLINDRIQUE
14	210080	1-9999	1	PC	SCHMIERNIPPEL	GREASING NIPPLE	ENGRASADOR	GRAISSEUR
15	2034677	1-9999	1	PC	KLEMMSTÜCK	CLAMPING PIECE	MORDAZA	PIÈCE DE SERRAGE
16	214434	1-9999	3	PC	ZYLINDERSCHRAUBE	CHEESE-HEAD SCREW	TORNILLO CILÍNDRICO	VIS À TÊTE CYLINDRIQUE
17	2034505	1-9999	1	PC	DECKEL	LID	TAPA	COUVERCLE
18	2546487	1-9999	6	PC	SECHSKANTSCHRAUBE	HEXAGON SCREW	TORNILLO HEXAGONAL	VIS HEXAGONALE
19	2175172	1-9999	6	PC	SICHERUNGSSCHEIBE	LOCKING WASHER	DISCO DE SEGURIDAD	RONDELLE D'ARRÊT
20	2034670	1-9999	1	PC	PENDELGELENK	PENDULUM JOINT	ARTICULACIÓN PENDULAR	ARTICULATION À PEDULE
20.01	354163	1-9999	1	PC	RADIALGELENKLAGER	RADIAL ROD END BEARING	COJINETE ARTICULACIÓN RADIAL	PALIER À BASCULE RADIALE
20.02	210064	1-9999	1	PC	SCHMIERNIPPEL	GREASING NIPPLE	ENGRASADOR	GRAISSEUR
21	2028802	1-9999	4	PC	DICHTRING	SEALING RING	ANILLO DE JUNTA	BAGUE À LÈVRES
22	2034357	1-9999	2	PC	KLEMMSTÜCK	CLAMPING PIECE	MORDAZA	PIÈCE DE SERRAGE
23	214426	1-9999	4	PC	ZYLINDERSCHRAUBE	CHEESE-HEAD SCREW	TORNILLO CILÍNDRICO	VIS À TÊTE CYLINDRIQUE
30	2068869	1-9999	1	PC	KNICKSPERRE	SAFETY STRUT	BLOQUEO DE PANDEO	BARRE DE BLOCAGE
31	267864	1-9999	1	PC	RUNDPUFFER	RUBBER BUFFER	TAMPÓN REDONDO	BUTOIR
32	393053	1-9999	1	PC	LINSENENKSCHRAUBE	RAISED COUNTERSUNK HEAD SCREW	TORNILLO AVELLANADO DE LENTE	VIS À TÊTE FRAISÉE BOMBÉE
33	2175169	1-9999	1	PC	SICHERUNGSSCHEIBE	LOCKING WASHER	DISCO DE SEGURIDAD	RONDELLE D'ARRÊT
34	1541536	1-9999	2	PC	GUMMISCHIEBE	RUBBER WASHER	ARANDELA DE GOMA	RONDELLE EN CAOUTCHOUC
35	1213806	1-9999	1	PC	SECHSKANTSCHRAUBE	HEXAGON SCREW	TORNILLO HEXAGONAL	VIS HEXAGONALE
36	2175178	1-9999	2	PC	SICHERUNGSSCHEIBE	LOCKING WASHER	DISCO DE SEGURIDAD	RONDELLE D'ARRÊT
37	2534259	1-9999	1	PC	SICHERUNGSMUTTER	SAFETY NUT	TUERCA DE SEGURIDAD	CONTRE-ÉCROU
40	2050238	1-9999	1	PC	BOLZEN	BOLT	BULÓN	BOULON
41	2031040	1-9999	1	PC	FEDERSPLINT	W-CLIP	PASADOR DE HORQUILLA	GOUPILLE FENDUE À RESSORT
42	1265849	1-9999	1	PC	SICHERUNGSSCHNUR	SAFETY CORD	CORDÓN DE SEGURIDAD	CORDON DE SÉCURITÉ
52	2028707	1-9999	1	PC	RADIALGELENKLAGER	RADIAL ROD END BEARING	COJINETE ARTICULACIÓN RADIAL	PALIER À BASCULE RADIALE

Baureihe: Series: Código der serie: Code de série:	H208	Gruppe: Assembly: Grupo: Groupe:	09.01.00 / 00 2092465	Benennung: Designation: Denominación: Dénomination:	KNICK-PENDELGELENK CENTRE PIVOT ASSEMBLY ARTICULACIÓN PENDULAR DEL CODO ARTICULATION CENTRALE	17/03/2020 Seite 243 2151411	
---	-------------	---	--	--	--	---	---

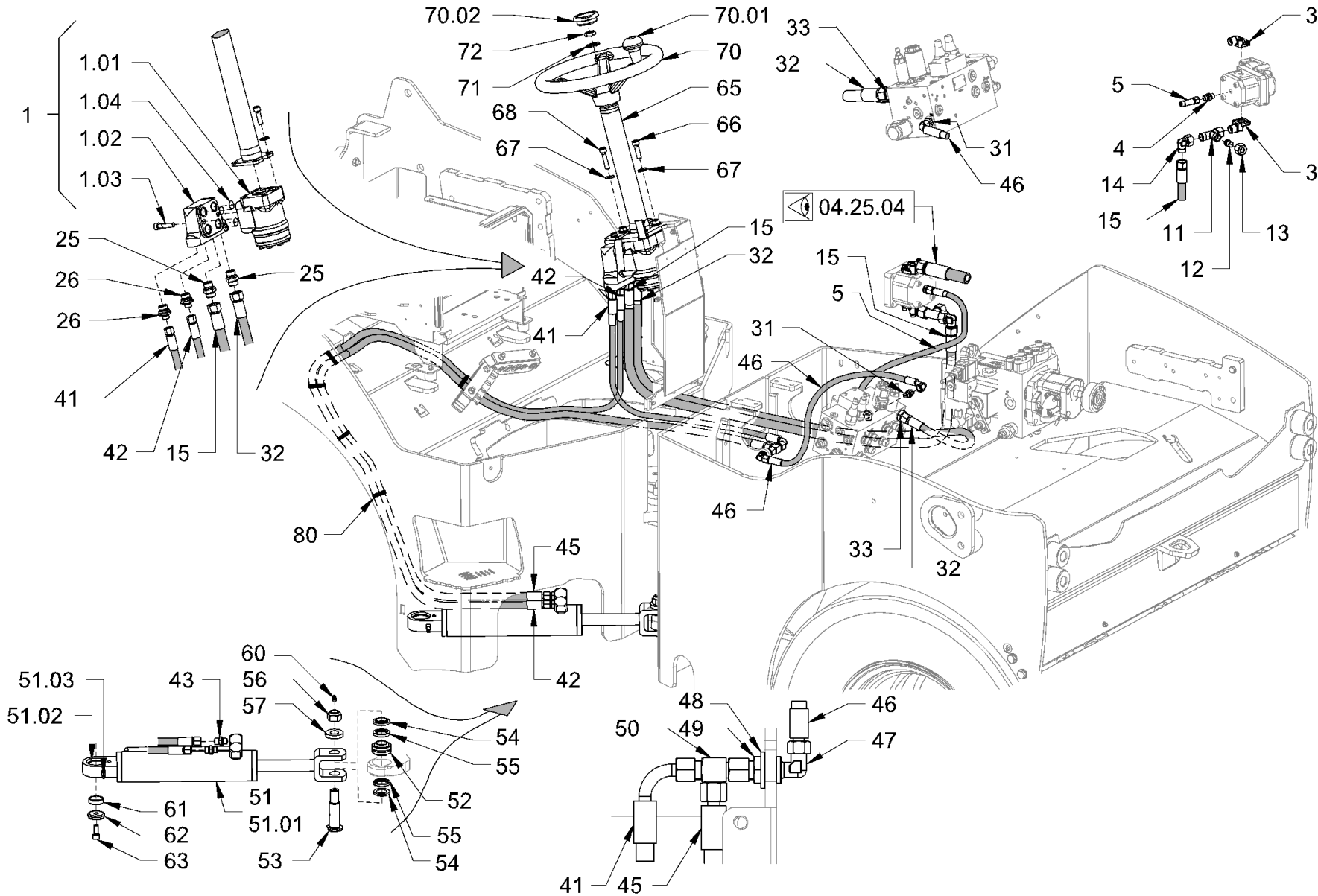

Baureihe: H208
 Series: H208
 Código der serie: H208
 Code de série: H208

Gruppe: 09.05.00 / 00
 Assembly: 09.05.00 / 00
 Grupo: 2095864
 Groupe: 2095864

Benennung: LENKUNG
 Designation: STEERING
 Denominación: DIRECCIÓN
 Dénomination: DIRECTION

17/03/2020
 Seite 244
 2151411



Position Item Posición Position	Teile-Nr. Part No. Referencia Référence	Gültig für Valid for Válido para Valable	Menge Quantity Cantidad Quantité	Einheit Unit Unidad Unité	Benennung	Designation	Denominación	Dénomination
1	2141468	1-9999	1	PC	LENKEINHEIT M. ANSCHLUSSPLATTE	STEERING UNIT + CONNECT. PLATE	UNIDAD DIRECC.+PLACA CONEXIÓN	UNITE DIRECTION + PLAQUE RACC.
1.01	2049250	1-9999	1	PC	LENKEINHEIT	STEERING UNIT	UNIDAD DE DIRECCIÓN	UNITÉ DE DIRECTION
1.02	2141464	1-9999	1	PC	ANSCHLUSSPLATTE	JOINT PLATE	PLACA DE CONEXIÓN	PLAQUE DE RACCORD
1.03	351946	1-9999	2	PC	ZYLINDERSCHRAUBE	CHEESE-HEAD SCREW	TORNILLO CILÍNDRICO	VIS À TÊTE CYLINDRIQUE
1.04	201979	1-9999	4	PC	O-RING	O-RING SEAL	ANILLO TOROÏDAL	JOINT TORIQUE
3	206644	1-9999	2	PC	WINKELFLANSCHVERSCHRAUBUNG	ANGLE FLANGE SCREWING	RACOR DE LA BRIDA ANGULAR	RACCORD À BRIDE ANGULAIRE
4	269603	190-9999	1	PC	EINSCHRAUBSTUTZEN GERADE	STRAIGHT SCREWED SOCKET	RACOR PARA ENROSCAR RECTO	RACCORD DROIT
4	293423	1-189	1	PC	EINSCHRAUBSTUTZEN GERADE	STRAIGHT SCREWED SOCKET	RACOR PARA ENROSCAR RECTO	RACCORD DROIT
5	2514743	190-9999	1	PC	SCHLAUCH	HOSE	MANGUERA	TUYAU FLEXIBLES
5	2246966	1-189	1	PC	SCHLAUCH	HOSE	MANGUERA	TUYAU FLEXIBLES
11	350648	1-9999	1	PC	WINKELSTUTZEN EINSTELLBAR	ELBOW ADJUSTABLE	RACOR ANGULAR AJUSTABLE	RACCORD COUDÉ AJUSTABLE
12	366544	1-9999	1	PC	VERSCHLUSSSTOPFEN	FILLER CAP	TAPÓN DE CIERRE	BOUCHON
13	206849	1-9999	1	PC	ÜBERWURFMUTTER	UNION NUT	TUERCA ROSCADA	ECROU-RACCORD
14	317837	1-9999	1	PC	WINKELSTUTZEN EINSTELLBAR	ELBOW ADJUSTABLE	RACOR ANGULAR AJUSTABLE	RACCORD COUDÉ AJUSTABLE
15	2145681	1-9999	1	PC	SCHLAUCH	HOSE	MANGUERA	TUYAU FLEXIBLES
25	268402	1-9999	2	PC	EINSCHRAUBSTUTZEN GERADE	STRAIGHT SCREWED SOCKET	RACOR PARA ENROSCAR RECTO	RACCORD DROIT
26	330272	1-9999	2	PC	EINSCHRAUBSTUTZEN GERADE	STRAIGHT SCREWED SOCKET	RACOR PARA ENROSCAR RECTO	RACCORD DROIT
31	1242547	1-9999	1	PC	EINSCHRAUBSTUTZEN GERADE	STRAIGHT SCREWED SOCKET	RACOR PARA ENROSCAR RECTO	RACCORD DROIT
32	2142588	1-9999	1	PC	SCHLAUCH	HOSE	MANGUERA	TUYAU FLEXIBLES
33	268402	1-9999	1	PC	EINSCHRAUBSTUTZEN GERADE	STRAIGHT SCREWED SOCKET	RACOR PARA ENROSCAR RECTO	RACCORD DROIT
41	2158990	1-9999	1	PC	SCHLAUCH	HOSE	MANGUERA	TUYAU FLEXIBLES
42	2142589	1-9999	1	PC	SCHLAUCH	HOSE	MANGUERA	TUYAU FLEXIBLES
43	322261	1-9999	2	PC	EINSCHRAUBSTUTZEN GERADE	STRAIGHT SCREWED SOCKET	RACOR PARA ENROSCAR RECTO	RACCORD DROIT
45	2142591	1-9999	1	PC	SCHLAUCH	HOSE	MANGUERA	TUYAU FLEXIBLES
46	2145683	1-9999	1	PC	SCHLAUCH	HOSE	MANGUERA	TUYAU FLEXIBLES
47	317918	1-9999	1	PC	WINKEL-SCHOTTSTUTZEN	BULKHEAD ELBOW	CODO MAMPARA	COUDE ÉGAL PASSE CLOISON
48	2175178	1-9999	2	PC	SICHERUNGSSCHEIBE	LOCKING WASHER	DISCO DE SEGURIDAD	RONDELLE D'ARRÊT
49	317985	1-9999	1	PC	SECHSKANTMUTTER	HEXAGONAL NUT	TUERCA HEXAGONAL	ECROU HEXAGONAL
50	353620	1-9999	1	PC	WINKELSTUTZEN EINSTELLBAR	ELBOW ADJUSTABLE	RACOR ANGULAR AJUSTABLE	RACCORD COUDÉ AJUSTABLE
51	2037128	1-9999	1	PC	LENKZYLINDER	STEERING CYLINDER	CILINDRO DE DIRECCIÓN	CYLINDRE DE DIRECTION
51.01	1456830	1-9999	1	PC	DICHTSATZ	SET OF SEALS	KIT DE JUNTAS	KIT DE JOINTS
51.02	1252925	1-9999	1	PC	RADIALGELENKLAGER	RADIAL ROD END BEARING	COJINETE ARTICULACIÓN RADIAL	PALIER À BASCULE RADIALE
51.03	210080	1-9999	1	PC	SCHMIERNIPPEL	GREASING NIPPLE	ENGRASADOR	GRAISSEUR

Baureihe: Series: Código der serie: Code de série:	H208	Gruppe: Assembly: Grupo: Groupe:	09.05.00 / 00 2095864	Benennung: Designation: Denominación: Dénomination:	LENKUNG STEERING DIRECCIÓN DIRECTION	17/03/2020 Seite 245 2151411	
---	-------------	---	--	--	---	---	---

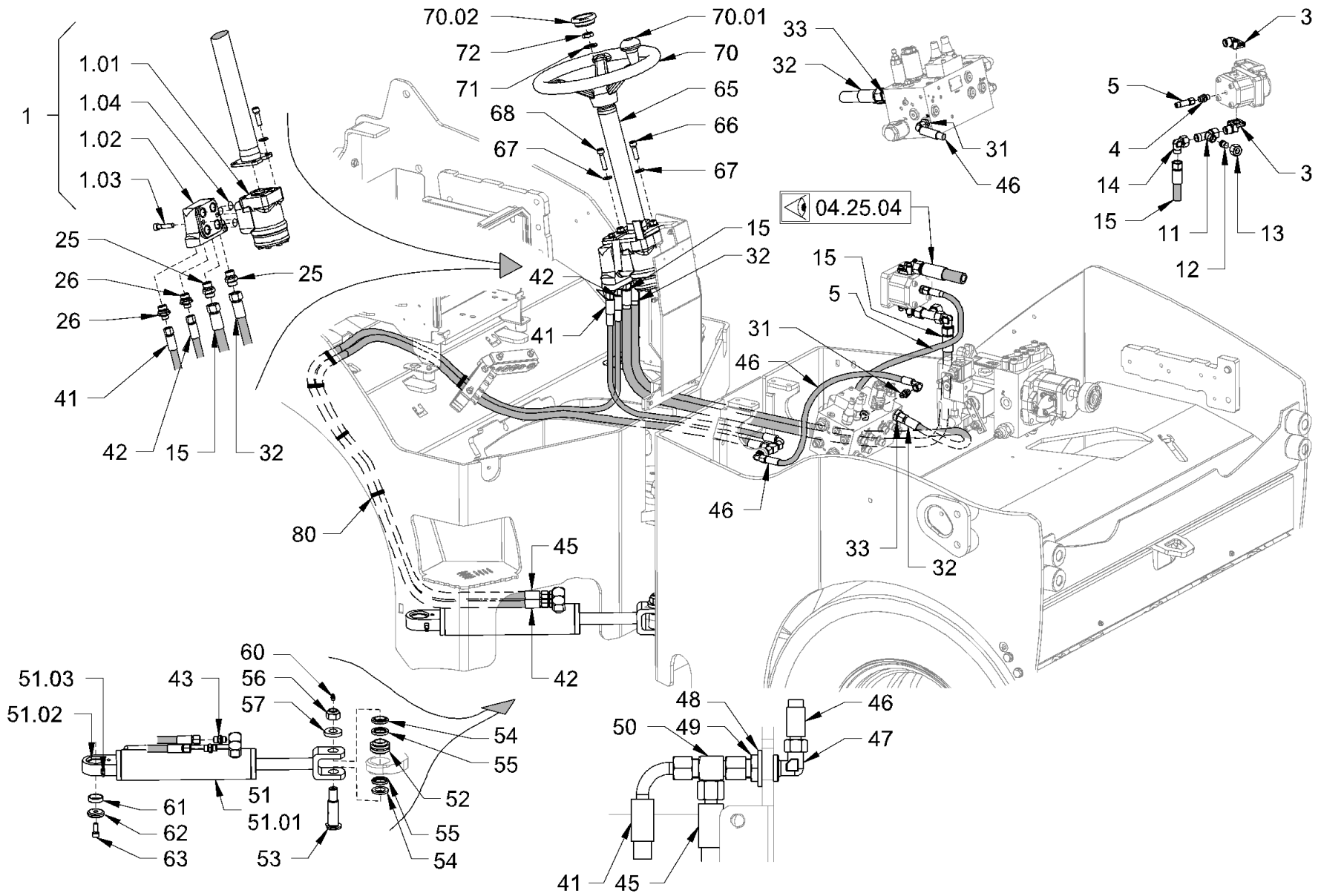

<p>Baureihe: H208 Series: H208 Código der serie: H208 Code de série: H208</p>	<p>Gruppe: 09.05.00 / 00 Assembly: 09.05.00 / 00 Grupo: 2095864 Groupe: 2095864</p>	<p>Benennung: LENKUNG Designation: STEERING Denominación: DIRECCIÓN Dénomination: DIRECTION</p>	<p>17/03/2020 Seite 246 2151411</p>	
--	--	--	---	---

Position Item Posición Position	Teile-Nr. Part No. Referencia Référence	Gültig für Valid for Válido para Valable	Menge Quantity Cantidad Quantité	Einheit Unit Unidad Unité	Benennung	Designation	Denominación	Dénomination
52	2034270	1-9999	1	PC	RADIALGELENKLAGER	RADIAL ROD END BEARING	COJINETE ARTICULACIÓN RADIAL	PALIER À BASCULE RADIALE
53	2028703	1-9999	1	PC	BOLZEN	BOLT	BULÓN	BOULON
54	1407597	1-9999	2	PC	DISTANZRING	DISTANCE RING	CASQUILLO DISTANCIADOR	DOUILLE D'ÉCARTEMENT
55	371424	1-9999	2	PC	DICHTUNG	SEALING	JUNTA	JOINT
56	2127027	1-9999	1	PC	SECHSKANTMUTTER	HEXAGONAL NUT	TUERCA HEXAGONAL	ECROU HEXAGONAL
57	2173175	1-9999	1	PC	SICHERUNGSSCHEIBE	LOCKING WASHER	DISCO DE SEGURIDAD	RONDELLE D'ARRÊT
60	210064	1-9999	1	PC	SCHMIERNIPPEL	GREASING NIPPLE	ENGRASADOR	GRAISSEUR
61	2032889	1-9999	1	PC	DISTANZRING	DISTANCE RING	CASQUILLO DISTANCIADOR	DOUILLE D'ÉCARTEMENT
62	1479881	1-9999	1	PC	U-SCHEIBE	U-WASHER	DISCO EN U	RONDELLE
63	312886	1-9999	1	PC	ZYLINDERSCHRAUBE	CHEESE-HEAD SCREW	TORNILLO CILÍNDRICO	VIS À TÊTE CYLINDRIQUE
65	2141425	1-9999	1	PC	LENKSÄULE	STEERING COLUMN	COLUMNA DE DIRECCIÓN	COLONNE DE DIRECTION
66	283681	1-9999	2	PC	ZYLINDERSCHRAUBE	CHEESE-HEAD SCREW	TORNILLO CILÍNDRICO	VIS À TÊTE CYLINDRIQUE
67	2175174	1-9999	4	PC	SICHERUNGSSCHEIBE	LOCKING WASHER	DISCO DE SEGURIDAD	RONDELLE D'ARRÊT
68	214671	1-9999	2	PC	ZYLINDERSCHRAUBE	CHEESE-HEAD SCREW	TORNILLO CILÍNDRICO	VIS À TÊTE CYLINDRIQUE
70	2041128	1-9999	1	PC	LENKRAD	STEERING WHEEL	VOLANTE	VOLANT
70.01	2079481	1-9999	1	PC	DREHGRIFF	TURNING HANDLE	MANECILLA GIRATORIA	POIGNÉE TOURNANTE
70.02	2079486	1-9999	1	PC	DECKEL	LID	TAPA	COUVERCLE
71	216623	1-9999	1	PC	SCHEIBE	WASHER	ARANDELA	RONDELLE
72	239666	1-9999	1	PC	SECHSKANTMUTTER	HEXAGONAL NUT	TUERCA HEXAGONAL	ECROU HEXAGONAL
80	267341	1-9999	10	PC	KABELBINDER	WIRE FASTENER	SUJETACABLES	ATTACHE DE CÂBLE

Baureihe: Series: Código der serie: Code de série:	H208	Gruppe: Assembly: Grupo: Groupe:	09.05.00 / 00 2095864	Benennung: Designation: Denominación: Dénomination:	LENKUNG STEERING DIRECCIÓN DIRECTION	17/03/2020 Seite 247 2151411	
---	------	---	--------------------------	--	---	------------------------------------	---

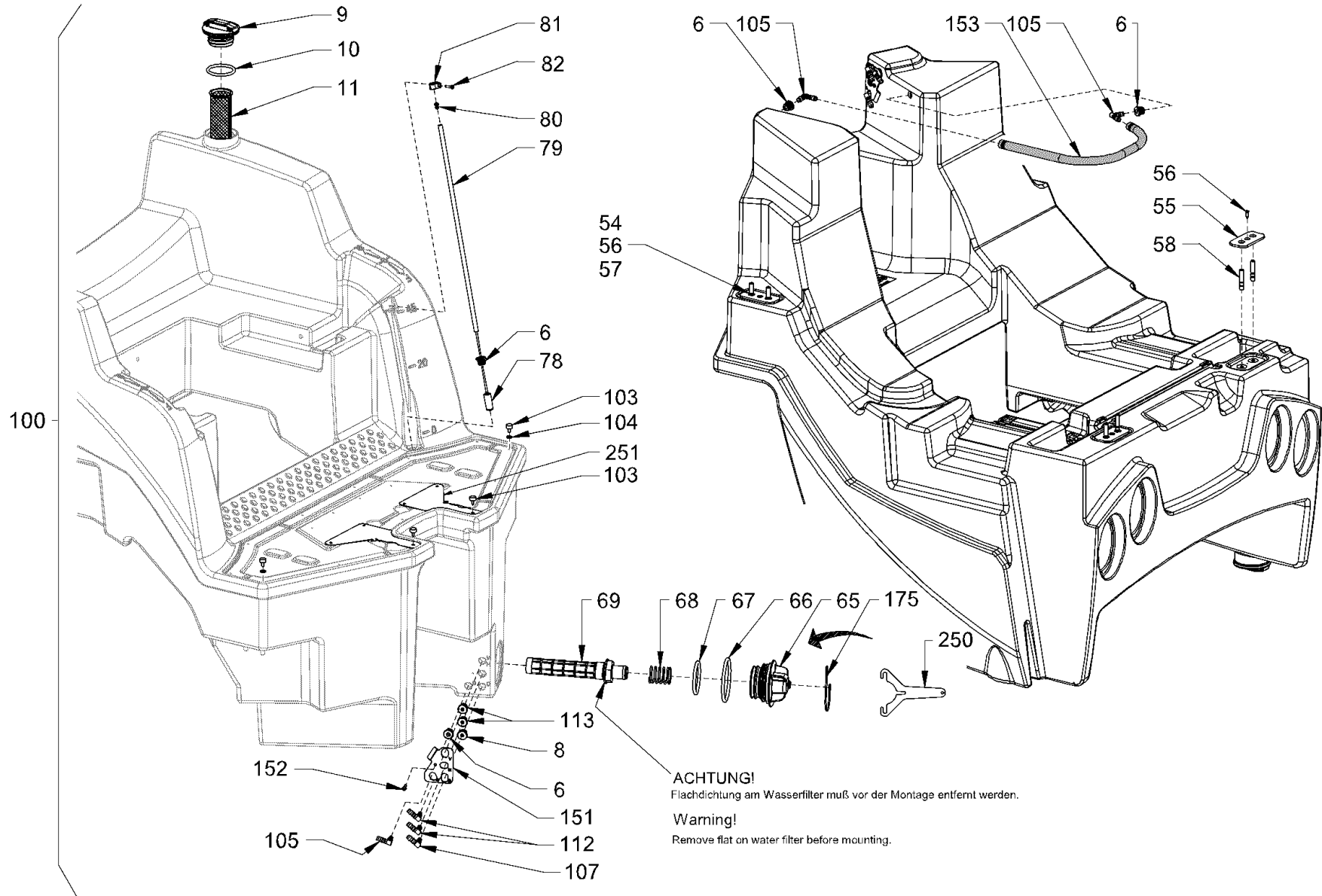

Baureihe: H208
 Series: H208
 Código der serie: H208
 Code de série: H208

Gruppe: 12.10.01 / 00
 Assembly: 12.10.01 / 00
 Grupo: 2092491
 Groupe: 2092491

Benennung: WASSERBERIESELUNG
 Designation: SPRINKLING
 Denominación: ROCIADO DE AGUA
 Dénomination: ARROSAGE

17/03/2020
 Seite 248
 2151411



Position Item Posición Position	Teile-Nr. Part No. Referencia Référence	Gültig für Valid for Válido para Valable	Menge Quantity Cantidad Quantité	Einheit Unit Unidad Unité	Benennung	Designation	Denominación	Dénomination
6	2034842	1-9999	4	PC	GUMMITÜLLE	RUBBER SPOUT	BOQUILLA DE GOMA	DOUILLE EN CAOUTCHOUC
8	2034841	1-9999	1	PC	GUMMITÜLLE	RUBBER SPOUT	BOQUILLA DE GOMA	DOUILLE EN CAOUTCHOUC
9	2032602	1-9999	1	PC	TANKDECKEL	TANK CAP	TAPA DEL DEPÓSITO	BOUCHON RÉSERVOIR
10	2043665	1-9999	1	PC	O-RING	O-RING SEAL	ANILLO TOROÏDAL	JOINT TORIQUE
11	2049255	1-9999	1	PC	SIEB	STRAINER	TAMIZ	TAMIS
54	1520482	1-9999	2	PC	BLECH	METAL PLATE	CHAPA	TÔLE
55	2274588	1-9999	2	PC	UNTERLAGE	SUPPORTING PLATE	CHAPA DE ASIENTO	TÔLE D'APPUI
56	2039533	1-9999	4	PC	BLECHSCHRAUBE	SHEET METAL SCREW	TORNILLO DE CHAPA	VIS À TÔLE
57	2179926	1-9999	4	PC	STIFTSCHRAUBE	STUD SCREW	ESPÁRRAGO	GOUJON FILETÉ
58	2168705	1-9999	4	PC	STIFTSCHRAUBE	STUD SCREW	ESPÁRRAGO	GOUJON FILETÉ
65	2031438	1-9999	1	PC	ABLASSSTOPFEN	DRAIN PLUG	TAPÓN DE DESAGÜE	BOUCHON DE DÉCHARGE
66	2035816	1-9999	1	PC	O-RING	O-RING SEAL	ANILLO TOROÏDAL	JOINT TORIQUE
67	2035815	1-9999	1	PC	O-RING	O-RING SEAL	ANILLO TOROÏDAL	JOINT TORIQUE
68	2035783	1-9999	1	PC	DRUCKFEDER	COMPRESSION SPRING	MUELLE DE PRESIÓN	RESSORT DE PRESSION
69	2033909	1-9999	1	PC	SIEB	STRAINER	TAMIZ	TAMIS
78	2050270	1-9999	1	PC	SCHWIMMER	FLOAT	FLOTADOR	FLOTTEUR
79	2050268	1-9999	1	PC	SCHAUGLAS	INSPECTION GLASS	MIRILLA	REGARD
80	1298216	1-9999	1	PC	VERSCHLUSSSTOPFEN	FILLER CAP	TAPÓN DE CIERRE	BOUCHON
81	2036738	1-9999	1	PC	ROHRSCHELLE	PIPE CLIP	ABRAZADERA	COLLIER DE SERRAGE
82	2049853	1-9999	1	PC	BLECHSCHRAUBE	SHEET METAL SCREW	TORNILLO DE CHAPA	VIS À TÔLE
100	2585720	1-9999	1	PC	WASSERTANK KOMPL.,POS. 1-99	WATER TANK COMPL.,POS. 1-99	DEPÓSITO DE AGUA COMPL.,POS. 1-99	RÉSERVOIR D'EAU COMPL.,POS. 1-99
103	2143741	1-9999	4	PC	SCHWINGMETALLPUFFER	RUBBER METAL BUFFER	TOPE DE CAUCHO-METAL	SILENTBLOC EN MÉTAL-CAOUTCHOUC
104	350389	1-9999	2	PC	SCHEIBE	WASHER	ARANDELA	RONDELLE
105	1232541	1-9999	3	PC	WINKELSTUTZEN	ELBOW	CODO	RACCORD COUDÉ
107	1202510	1-9999	1	PC	WINKELSTUTZEN	ELBOW	CODO	RACCORD COUDÉ
112	331732	1-9999	2	PC	WINKELSTUTZEN	ELBOW	CODO	RACCORD COUDÉ
113	2034650	1-9999	2	PC	GUMMITÜLLE	RUBBER SPOUT	BOQUILLA DE GOMA	DOUILLE EN CAOUTCHOUC
151	2040459	1-9999	1	PC	BLECH	METAL PLATE	CHAPA	TÔLE
152	2039533	1-9999	1	PC	BLECHSCHRAUBE	SHEET METAL SCREW	TORNILLO DE CHAPA	VIS À TÔLE
153	614170	1-9999	0,65	M	SCHLAUCH	HOSE	MANGUERA	TUYAU FLEXIBLES
175	1265849	1-9999	1	PC	SICHERUNGSSCHNUR	SAFETY CORD	CORDÓN DE SEGURIDAD	CORDON DE SÉCURITÉ
250	2058371	1-9999	1	PC	SCHLÜSSEL	KEY	LLAVE	CLÉ

Baureihe: Series: Código der serie: Code de série:	H208	Gruppe: Assembly: Grupo: Groupe:	12.10.01 / 00 2092491	Benennung: Designation: Denominación: Dénomination:	WASSERBERIESELUNG SPRINKLING ROCIADO DE AGUA ARROSAGE	17/03/2020 Seite 249 2151411	
---	-------------	---	--	--	--	---	---

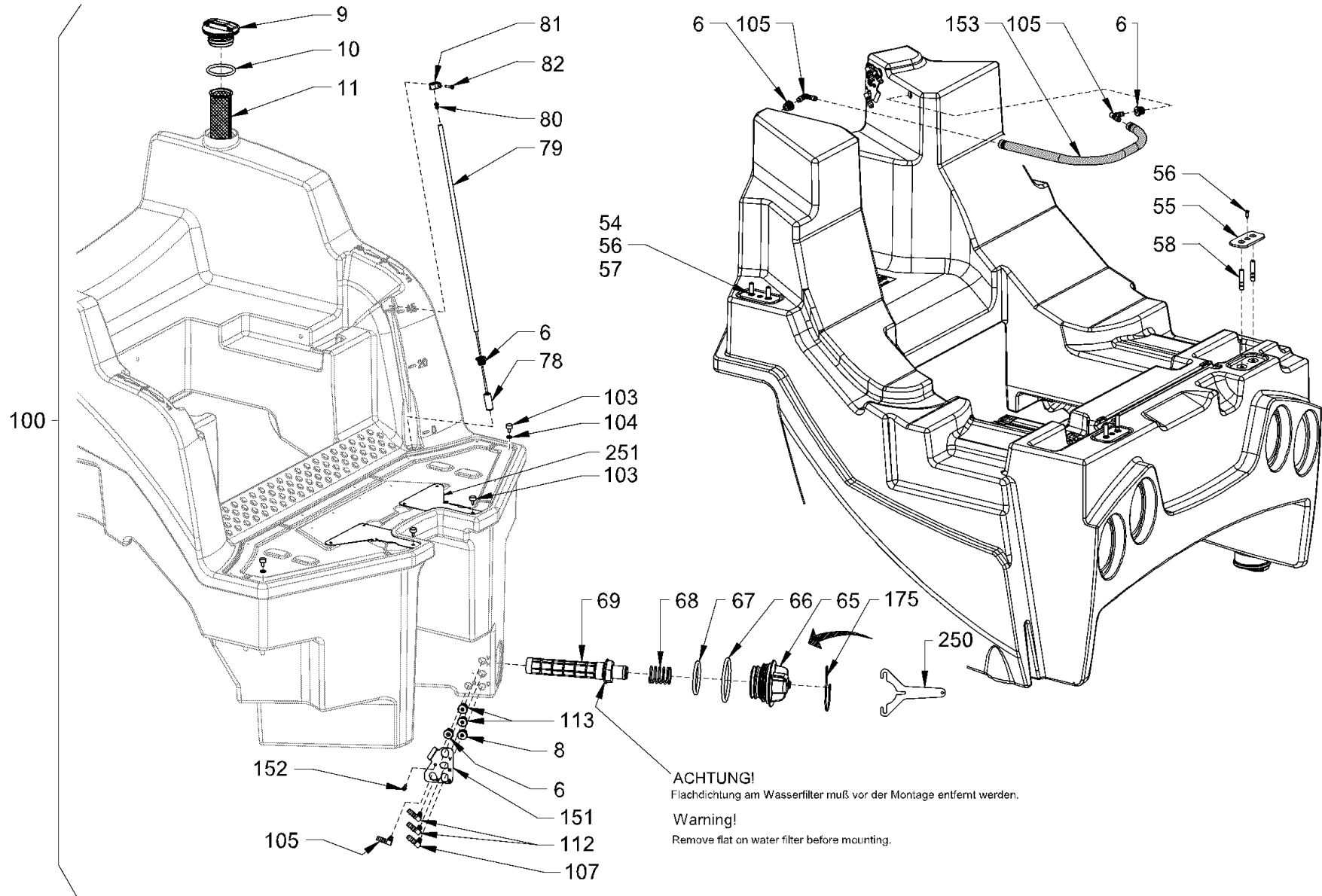

ACHTUNG!
 Flachdichtung am Wasserfilter muß vor der Montage entfernt werden.
Warning!
 Remove flat on water filter before mounting.

Baureihe: Series: H208 Código der serie: Code de série:	Gruppe: Assembly: 12.10.01 / 00 Grupo: 2092491 Groupe:	Benennung: WASSERBERIESELUNG Designation: SPRINKLING Denominación: ROCIADO DE AGUA Dénomination: ARROSAGE	17/03/2020 Seite 250 2151411	
--	--	--	------------------------------------	---

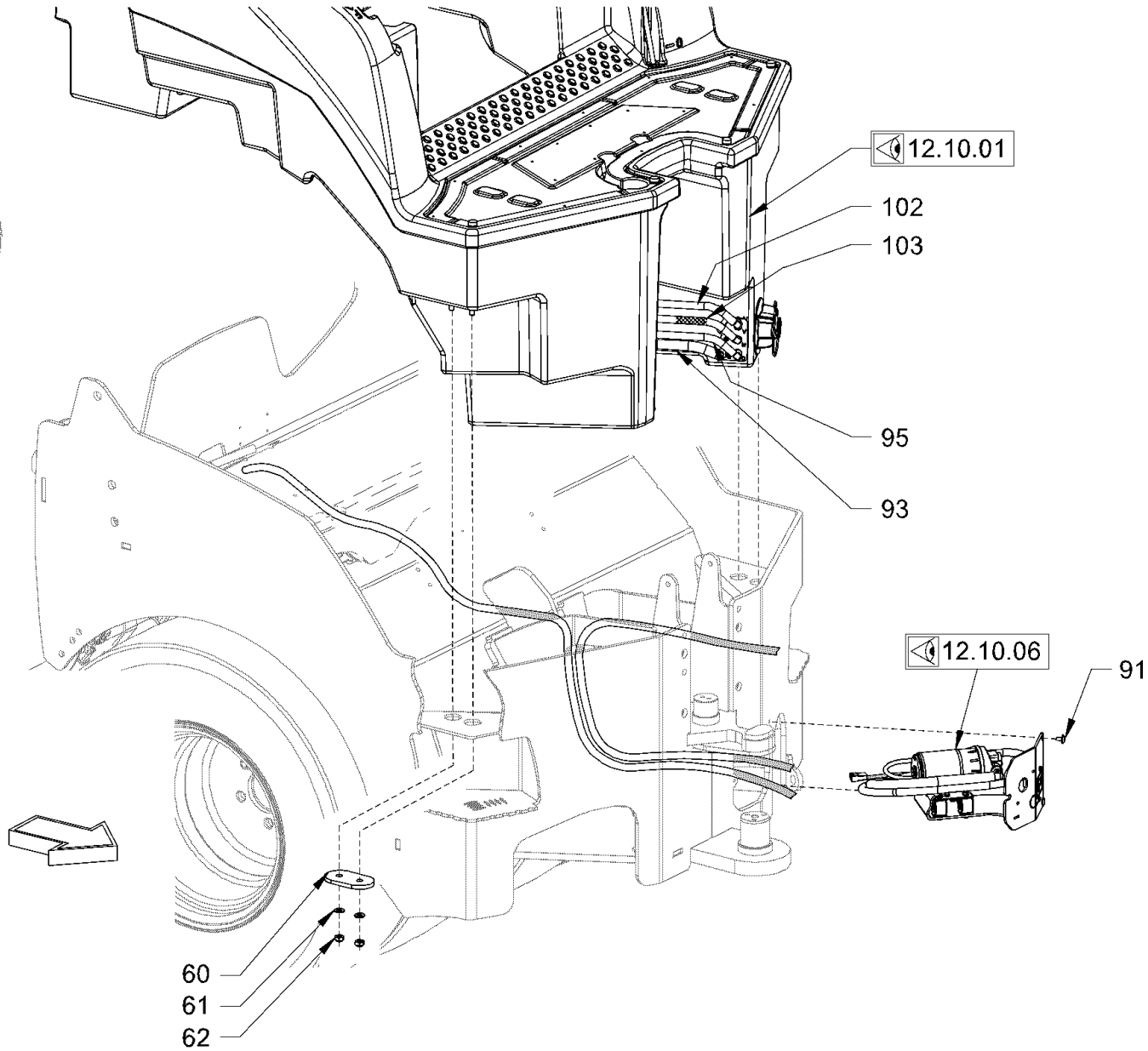
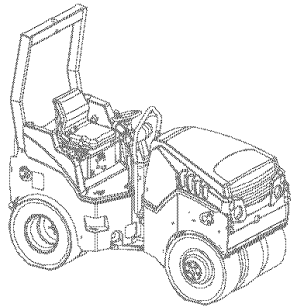

<p>Baureihe: H208 Series: H208 Código der serie: H208 Code de série: H208</p>	<p>Gruppe: 12.10.02 / 00 Assembly: 12.10.02 / 00 Grupo: 2092492 Groupe: 2092492</p>	<p>Benennung: WASSERBERIESELUNG Designation: SPRINKLING Denominación: ROCIADO DE AGUA Dénomination: ARROSAGE</p>	<p>17/03/2020 Seite 252 2151411</p>	
--	--	---	---	---

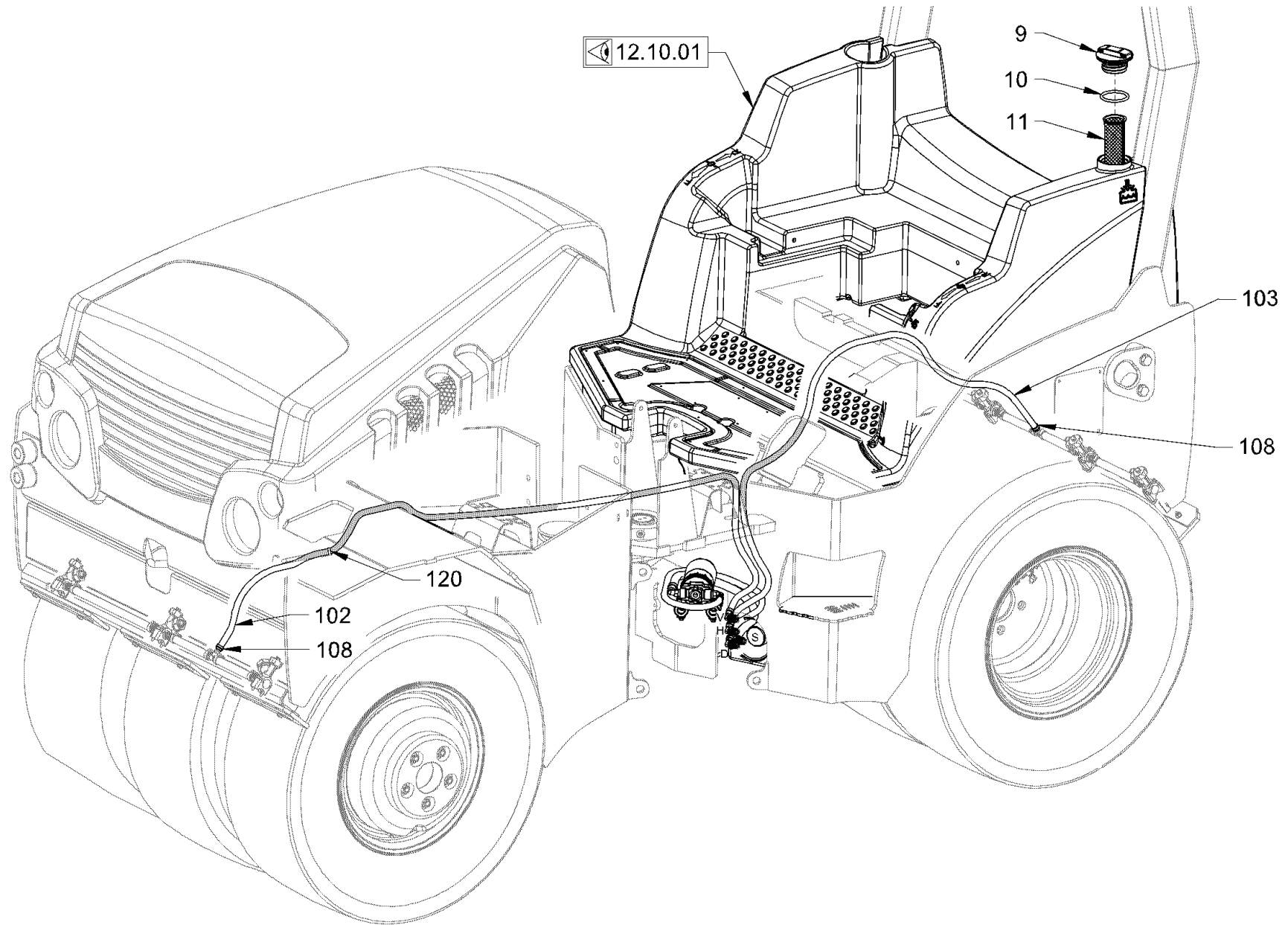

Baureihe: H208
 Series:
 Código der serie:
 Code de série:

Gruppe: 12.10.03 / 00
 Assembly:
 Grupo: 2092500
 Groupe:

Benennung: **WASSERBERIESELUNG**
 Designation: **SPRINKLING**
 Denominación: **ROCIADO DE AGUA**
 Dénomination: **ARROSAGE**

17/03/2020
 Seite 254
 2151411



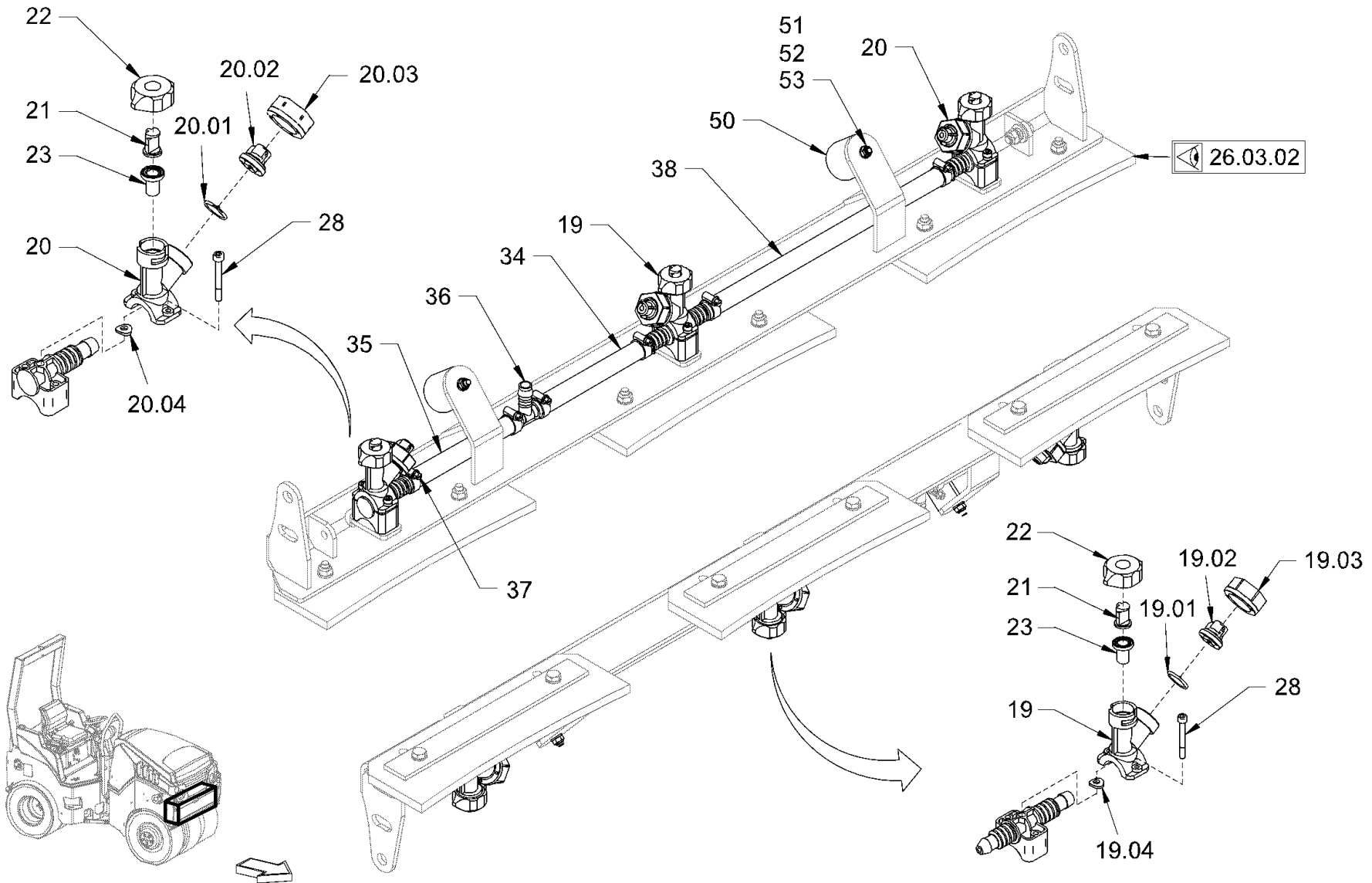

Baureihe: H208
 Series: H208
 Código der serie: H208
 Code de série: H208

Gruppe: 12.10.04 / 00
 Assembly: 12.10.04 / 00
 Grupo: 2092609
 Groupe: 2092609

Benennung: WASSERBERIESELUNG
 Designation: SPRINKLING
 Denominación: ROCIADO DE AGUA
 Dénomination: ARROSAGE

17/03/2020
 Seite 256
 2151411



Position Item Posición Position	Teile-Nr. Part No. Referencia Référence	Gültig für Valid for Válido para Valable	Menge Quantity Cantidad Quantité	Einheit Unit Unidad Unité	Benennung	Designation	Denominación	Dénomination
19	2039309	1-9999	1	PC	DÜSENHALTER	NOZZLE HOLDER	SOPORTE DE TOBERA	PORTE-INJECTEUR
19.01	2048137	1-9999	1	PC	MEMBRAN	MEMBRANE	MEMBRANAS	MEMBRANE
19.02	1297198	1-9999	1	PC	MEMBRANHALTER	MEMBRANE HOLDER	SOPORTE DE MEMBRANA	PORTE-MEMBRANE
19.03	1236059	1-9999	1	PC	ÜBERWURFMUTTER	UNION NUT	TUERCA ROSCADA	ECROU-RACCORD
19.04	2025909	1-9999	1	PC	DICHTRING	SEALING RING	ANILLO DE JUNTA	BAGUE À LÈVRES
20	2035958	1-9999	2	PC	DÜSENHALTER	NOZZLE HOLDER	SOPORTE DE TOBERA	PORTE-INJECTEUR
20.01	2048137	1-9999	1	PC	MEMBRAN	MEMBRANE	MEMBRANAS	MEMBRANE
20.02	1297198	1-9999	1	PC	MEMBRANHALTER	MEMBRANE HOLDER	SOPORTE DE MEMBRANA	PORTE-MEMBRANE
20.03	1236059	1-9999	1	PC	ÜBERWURFMUTTER	UNION NUT	TUERCA ROSCADA	ECROU-RACCORD
20.04	2025909	1-9999	1	PC	DICHTRING	SEALING RING	ANILLO DE JUNTA	BAGUE À LÈVRES
21	1232762	1-9999	3	PC	ZUNGENDÜSE	SPRINKLER NOZZLE	ATOMIZADOR	ATOMISEUR
22	1212273	1-9999	3	PC	MUTTER	NUT	TUERCA	ECROU
23	1212281	1-9999	3	PC	SIEBFILTER	FILTERING SCREEN	TAMIZ FILTRANTE	FILTRE-TAMIS
28	2026560	1-9999	6	PC	ZYLINDERSCHRAUBE	CHEESE-HEAD SCREW	TORNILLO CILÍNDRICO	VIS À TÊTE CYLINDRIQUE
34	2298553	1-9999	0,16	M	SCHLAUCH	HOSE	MANGUERA	TUYAU FLEXIBLES
35	2298553	1-9999	0,16	M	SCHLAUCH	HOSE	MANGUERA	TUYAU FLEXIBLES
36	2057717	1-9999	1	PC	T-SCHLAUCHVERBINDUNGSSTUTZEN	T-HOSE CONNECTOR NOZZLE	CODO EN T DE UNIÓN MANGUERAS	PIÈCE EN T
37	233102	1-9999	6	PC	SCHLAUCHSCHELLE	HOSE CLAMP	ABRAZADERA	COLLIER DE SERRAGE
38	2298553	1-9999	0,35	M	SCHLAUCH	HOSE	MANGUERA	TUYAU FLEXIBLES
50	2085621	1-9999	2	PC	GUMMIPUFFER	RUBBER BUFFER	SILENTBLOC	SILENTBLOC
51	2024087	1-9999	2	PC	LINSENSCHRAUBE	FILLISTER HEAD SCREW	TORNILLO ALOMADO PULIDO	VIS À TÊTE BOMBÉE
52	216577	1-9999	2	PC	SCHEIBE	WASHER	ARANDELA	RONDELLE
53	216437	1-9999	2	PC	SECHSKANTMUTTER	HEXAGONAL NUT	TUERCA HEXAGONAL	ECROU HEXAGONAL

Baureihe: Series: Código der serie: Code de série:	H208	Gruppe: Assembley: Grupo: Groupe:	12.10.04 / 00 2092609	Benennung: Designation: Denominación: Dénomination:	WASSERBERIESELUNG SPRINKLING ROCIADO DE AGUA ARROSAGE	17/03/2020 Seite 257 2151411	
---	------	--	--------------------------	--	--	------------------------------------	---

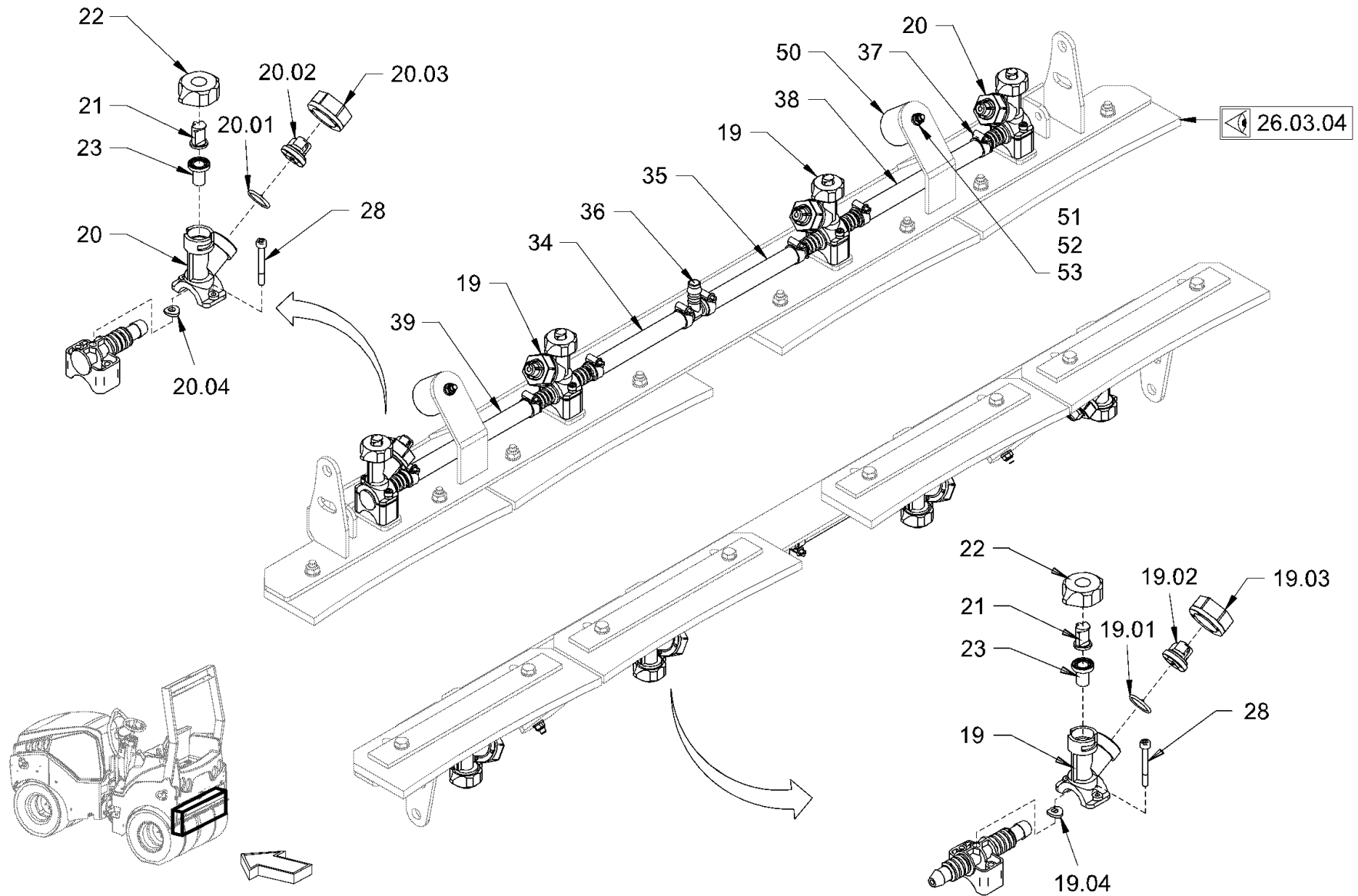

<p>Baureihe: Series: H208 Código der serie: Code de série:</p>	<p>Gruppe: Assembly: 12.10.05 / 00 Grupo: 2092698 Groupe:</p>	<p>Benennung: WASSERBERIESELUNG Designation: SPRINKLING Denominación: ROCIADO DE AGUA Dénomination: ARROSAGE</p>	<p>17/03/2020 Seite 258 2151411</p>	
--	---	--	---	---

Position Item Posición Position	Teile-Nr. Part No. Referencia Référence	Gültig für Valid for Válido para Valable	Menge Quantity Cantidad Quantité	Einheit Unit Unidad Unité	Benennung	Designation	Denominación	Dénomination
19	2039309	1-9999	2	PC	DÜSENHALTER	NOZZLE HOLDER	SOPORTE DE TOBERA	PORTE-INJECTEUR
19.01	2048137	1-9999	1	PC	MEMBRAN	MEMBRANE	MEMBRANAS	MEMBRANE
19.02	1297198	1-9999	1	PC	MEMBRANHALTER	MEMBRANE HOLDER	SOPORTE DE MEMBRANA	PORTE-MEMBRANE
19.03	1236059	1-9999	1	PC	ÜBERWURFMUTTER	UNION NUT	TUERCA ROSCADA	ECROU-RACCORD
19.04	2025909	1-9999	1	PC	DICHTRING	SEALING RING	ANILLO DE JUNTA	BAGUE À LÈVRES
20	2035958	1-9999	2	PC	DÜSENHALTER	NOZZLE HOLDER	SOPORTE DE TOBERA	PORTE-INJECTEUR
20.01	2048137	1-9999	1	PC	MEMBRAN	MEMBRANE	MEMBRANAS	MEMBRANE
20.02	1297198	1-9999	1	PC	MEMBRANHALTER	MEMBRANE HOLDER	SOPORTE DE MEMBRANA	PORTE-MEMBRANE
20.03	1236059	1-9999	1	PC	ÜBERWURFMUTTER	UNION NUT	TUERCA ROSCADA	ECROU-RACCORD
20.04	2025909	1-9999	1	PC	DICHTRING	SEALING RING	ANILLO DE JUNTA	BAGUE À LÈVRES
21	1232762	1-9999	4	PC	ZUNGENDÜSE	SPRINKLER NOZZLE	ATOMIZADOR	ATOMISEUR
22	1212273	1-9999	4	PC	MUTTER	NUT	TUERCA	ECROU
23	1212281	1-9999	4	PC	SIEBFILTER	FILTERING SCREEN	TAMIZ FILTRANTE	FILTRE-TAMIS
28	2026560	1-9999	8	PC	ZYLINDERSCHRAUBE	CHEESE-HEAD SCREW	TORNILLO CILÍNDRICO	VIS À TÊTE CYLINDRIQUE
34	2298553	1-9999	0,15	M	SCHLAUCH	HOSE	MANGUERA	TUYAU FLEXIBLES
35	2298553	1-9999	0,15	M	SCHLAUCH	HOSE	MANGUERA	TUYAU FLEXIBLES
36	2057717	1-9999	1	PC	T-SCHLAUCHVERBINDUNGSSTUTZEN	T-HOSE CONNECTOR NOZZLE	CODO EN T DE UNIÓN MANGUERAS	PIÈCE EN T
37	233102	1-9999	8	PC	SCHLAUCHSCHELLE	HOSE CLAMP	ABRAZADERA	COLLIER DE SERRAGE
38	2298553	1-9999	0,19	M	SCHLAUCH	HOSE	MANGUERA	TUYAU FLEXIBLES
39	2298553	1-9999	0,19	M	SCHLAUCH	HOSE	MANGUERA	TUYAU FLEXIBLES
50	2085621	1-9999	2	PC	GUMMIPUFFER	RUBBER BUFFER	SILENTBLOC	SILENTBLOC
51	2024087	1-9999	2	PC	LINSENSCHRAUBE	FILLISTER HEAD SCREW	TORNILLO ALOMADO PULIDO	VIS À TÊTE BOMBÉE
52	216577	1-9999	2	PC	SCHEIBE	WASHER	ARANDELA	RONDELLE
53	216437	1-9999	2	PC	SECHSKANTMUTTER	HEXAGONAL NUT	TUERCA HEXAGONAL	ECROU HEXAGONAL

Baureihe: Series: Código der serie: Code de série:	H208	Gruppe: Assembly: Grupo: Groupe:	12.10.05 / 00 2092698	Benennung: Designation: Denominación: Dénomination:	WASSERBERIESELUNG SPRINKLING ROCIADO DE AGUA ARROSAGE	17/03/2020 Seite 259 2151411	
---	------	---	--------------------------	--	--	------------------------------------	---

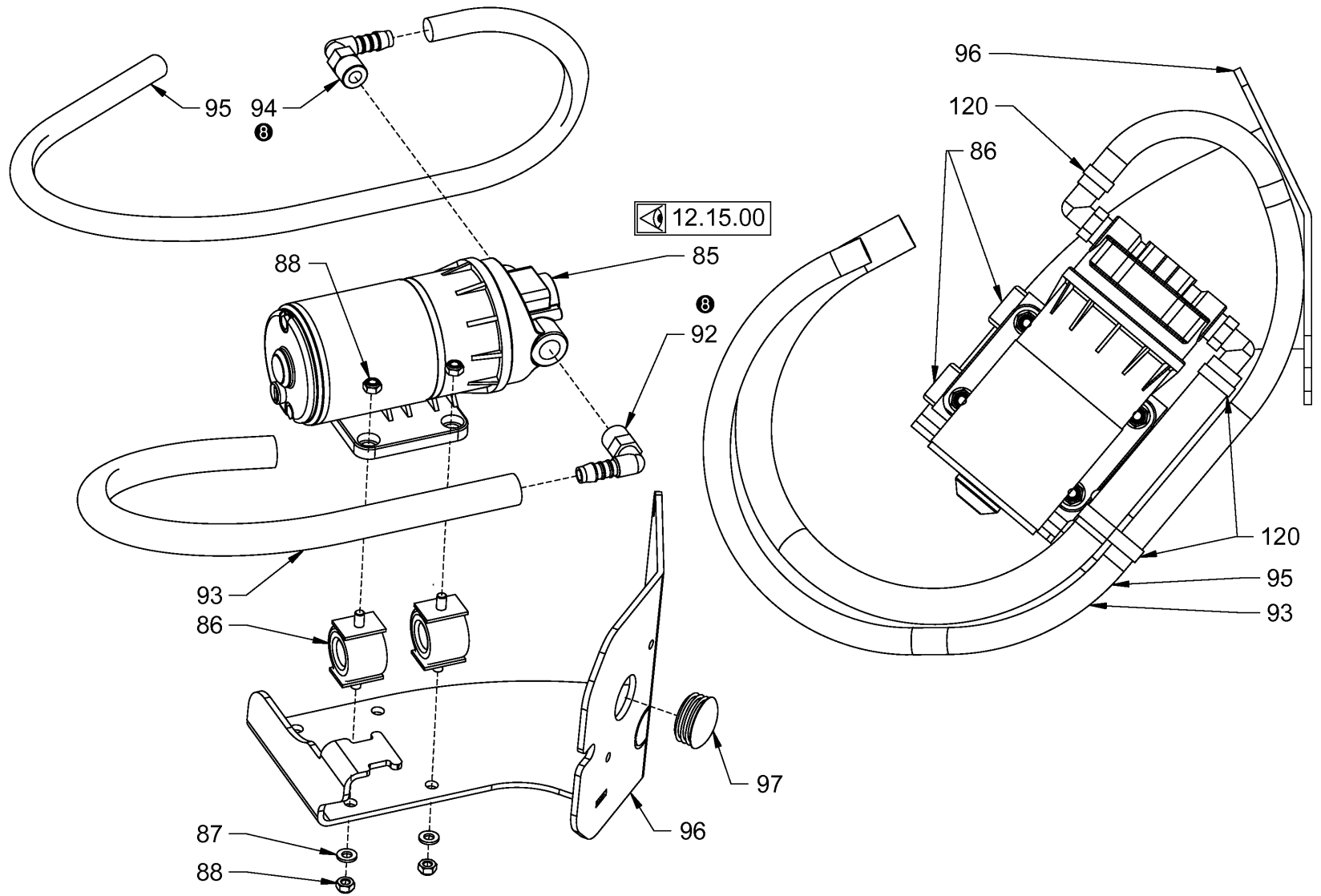

<p>Baureihe: H208 Series: H208 Código der serie: H208 Code de série: H208</p>	<p>Gruppe: 12.10.06 / 00 Assembly: 12.10.06 / 00 Grupo: 2099095 Groupe: 2099095</p>	<p>Benennung: WASSERBERIESELUNG Designation: SPRINKLING Denominación: ROCIADO DE AGUA Dénomination: ARROSAGE</p>	<p>17/03/2020 Seite 260 2151411</p>	
--	--	---	---	---

Position Item Posición Position	Teile-Nr. Part No. Referencia Référence	Gültig für Valid for Válido para Valable	Menge Quantity Cantidad Quantité	Einheit Unit Unidad Unité	Benennung	Designation	Denominación	Dénomination
85	851124	1-85	1	PC	WASSERPUMPE	WATER PUMP	BOMBA DE AGUA	POMPE À EAU
85	2335548	86-9999	1	PC	WASSERPUMPE	WATER PUMP	BOMBA DE AGUA	POMPE À EAU
86	1232649	1-9999	4	PC	GUMMIFORMTEIL	RUBBER PIECE	PIEZA DE CAUCHO	PIÈCE EN CAOUTCHOUC
87	350389	1-9999	4	PC	SCHEIBE	WASHER	ARANDELA	RONDELLE
88	2127017	1-9999	8	PC	SECHSKANTMUTTER	HEXAGONAL NUT	TUERCA HEXAGONAL	ECROU HEXAGONAL
92	1232576	1-9999	1	PC	WINKELEINSCHRAUBSTUTZEN	ANGLE SCREWED SOCKET	RACOR MACHO HEMBRA DEL CODO	RACCORD COUDÉ
93	614170	1-9999	0,50	M	SCHLAUCH	HOSE	MANGUERA	TUYAU FLEXIBLES
94	1299816	1-9999	1	PC	WINKELEINSCHRAUBSTUTZEN	ANGLE SCREWED SOCKET	RACOR MACHO HEMBRA DEL CODO	RACCORD COUDÉ
95	1300881	1-9999	0,80	M	SCHLAUCH	HOSE	MANGUERA	TUYAU FLEXIBLES
96	2034678	1-9999	1	PC	HALTERUNG	HOLDER SYSTEM	FIJACIÓN	FIXATION
97	353434	1-9999	1	PC	VERSCHLUSSSTOPFEN	FILLER CAP	TAPÓN DE CIERRE	BOUCHON
120	380687	1-9999	6	PC	KABELBINDER	WIRE FASTENER	SUJETACABLES	ATTACHE DE CÂBLE

OPTION

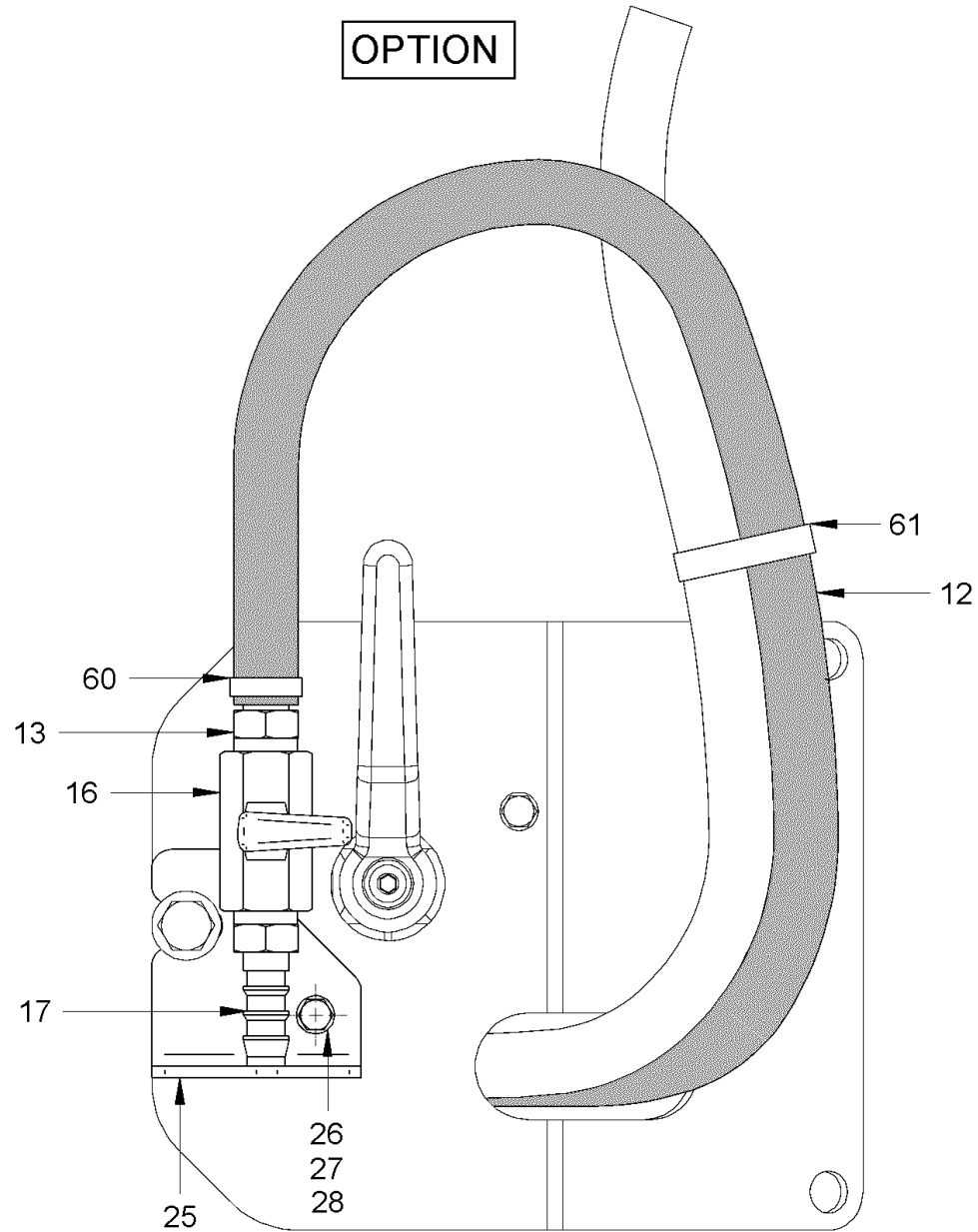

Baureihe: H208
Series:
Código der serie:
Code de série:

Gruppe: 12.10.07 / 00
Assemlly:
Grupo: 2395897
Groupe:

Benennung: **WASSERBERIESELUNG**
Designation: **SPRINKLING**
Denominación: **ROCIADO DE AGUA**
Dénomination: **ARROSAGE**

17/03/2020
Seite 262
2151411



<i>Position Item Posición Position</i>	<i>Teile-Nr. Part No. Referencia Référence</i>	<i>Gültig für Valid for Válido para Valable</i>	<i>Menge Quantity Cantidad Quantité</i>	<i>Einheit Unit Unidad Unité</i>	<i>Benennung</i>	<i>Designation</i>	<i>Denominación</i>	<i>Dénomination</i>
12	614170	1-9999	0,65	M	SCHLAUCH	HOSE	MANGUERA	TUYAU FLEXIBLES
13	1232622	1-9999	1	PC	EINSCHRAUBSTUTZEN GERADE	STRAIGHT SCREWED SOCKET	RACOR PARA ENROSCAR RECTO	RACCORD DROIT
16	1208683	1-9999	1	PC	KUGELHAHN	BALL VALVE	LLAVE ESFÉRICA	ROBINET À BOISSEAU SPHÉRIQUE
17	1232622	1-9999	1	PC	EINSCHRAUBSTUTZEN GERADE	STRAIGHT SCREWED SOCKET	RACOR PARA ENROSCAR RECTO	RACCORD DROIT
25	2289567	1-9999	1	PC	HALTER	HOLDER	SOPORTE	SUPPORT
26	213659	1-9999	1	PC	SECHSKANTSCHRAUBE	HEXAGON SCREW	TORNILLO HEXAGONAL	VIS HEXAGONALE
27	216569	1-9999	2	PC	SCHEIBE	WASHER	ARANDELA	RONDELLE
28	1270648	1-9999	1	PC	SECHSKANTMUTTER	HEXAGONAL NUT	TUERCA HEXAGONAL	ECROU HEXAGONAL
60	380687	1-9999	10	PC	KABELBINDER	WIRE FASTENER	SUJETACABLES	ATTACHE DE CÂBLE
61	267341	1-9999	1	PC	KABELBINDER	WIRE FASTENER	SUJETACABLES	ATTACHE DE CÂBLE

<i>Baureihe:</i> <i>Series:</i> <i>Código der serie:</i> <i>Code de série:</i>	H208	<i>Gruppe:</i> <i>Assembly:</i> <i>Grupo:</i> <i>Groupe:</i>	12.10.07 / 00 2395897	<i>Benennung:</i> <i>Designation:</i> <i>Denominación:</i> <i>Dénomination:</i>	WASSERBERIESELUNG SPRINKLING ROCIADO DE AGUA ARROSAGE	17/03/2020 Seite 263 2151411	
---	------	---	--------------------------	--	--	---	---

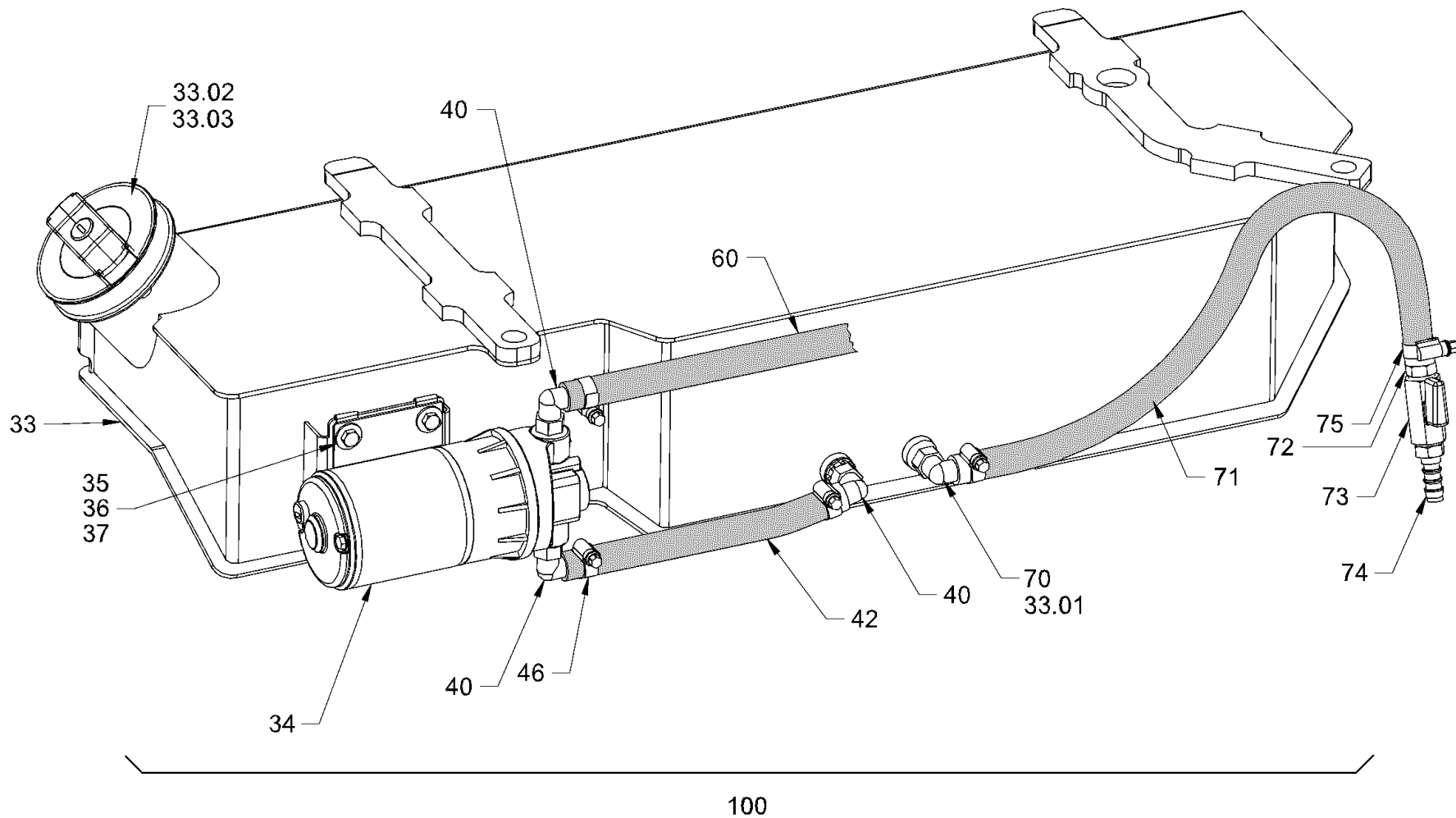

<p>Baureihe: H208 Series: H208 Código der serie: H208 Code de série: H208</p>	<p>Gruppe: 12.11.01 / 00 Assembly: 12.11.01 / 00 Grupo: 2341669 Groupe: 2341669</p>	<p>Benennung: ADDITIVBERIESELUNG Designation: ADDITIVE SPRINKLING Denominación: ROCIADO DE ADITIVO Dénomination: ARROSAGE D'ADDITIFS</p>	<p>17/03/2020 Seite 264 2151411</p>	
--	--	---	---	---

Position Item Posición Position	Teile-Nr. Part No. Referencia Référence	Gültig für Valid for Válido para Valable	Menge Quantity Cantidad Quantité	Einheit Unit Unidad Unité	Benennung	Designation	Denominación	Dénomination
33	2075944	1-9999	1	PC	ADDITIVTANK KOMPL.	ADDITIVE TANK COMPL.	DEPÓSITO DE ADITIVOS COMPL.	RÉSERVOIR D'ADDITIFS COMPL.
33.01	2035084	1-9999	1	PC	VERSCHLUSSSCHRAUBE	LOCKING SCREW	TORNILLO DE CIERRE	VIS DE FERMETURE
33.02	2075954	1-9999	1	PC	TANKDECKEL, OHNE SCHLOSS	TANK CAP, WITHOUT LOCK	TAPA DEL DEPÓSITO S/ CERRADURA	BOUCHON RÉSERV., SANS SERRURE
33.03	2043665	1-9999	1	PC	O-RING	O-RING SEAL	ANILLO TOROÏDAL	JOINT TORIQUE
34	851124	1-85	1	PC	WASSERPUMPE KOMPL.	WATER PUMP COMPL.	BOMBA DE AGUA COMPL.	POMPE À EAU COMPL.
34	2335548	86-9999	1	PC	WASSERPUMPE	WATER PUMP	BOMBA DE AGUA	POMPE À EAU
35	213667	1-9999	4	PC	SECHSKANTSCHRAUBE	HEXAGON SCREW	TORNILLO HEXAGONAL	VIS HEXAGONALE
36	1291335	1-9999	4	PC	SCHEIBE	WASHER	ARANDELA	RONDELLE
37	1241583	1-9999	4	PC	CLIPSMUTTER	CLIP NUT	TUERCA CLIP	ECROU À CLIP
40	274259	1-9999	3	PC	WINKELEINSCHRAUBSTUTZEN	ANGLE SCREWED SOCKET	RACOR MACHO HEMBRA DEL CODO	RACCORD COUDÉ
42	2298553	1-9999	0,20	M	SCHLAUCH	HOSE	MANGUERA	TUYAU FLEXIBLES
46	233102	1-9999	3	PC	SCHLAUCHSCHELLE	HOSE CLAMP	ABRAZADERA	COLLIER DE SERRAGE
60	2298553	1-9999	0,70	M	SCHLAUCH	HOSE	MANGUERA	TUYAU FLEXIBLES
70	274259	1-9999	1	PC	WINKELEINSCHRAUBSTUTZEN	ANGLE SCREWED SOCKET	RACOR MACHO HEMBRA DEL CODO	RACCORD COUDÉ
71	2298553	1-9999	0,55	M	SCHLAUCH	HOSE	MANGUERA	TUYAU FLEXIBLES
72	274240	1-9999	1	PC	EINSCHRAUBSTUTZEN GERADE	STRAIGHT SCREWED SOCKET	RACOR PARA ENROSCAR RECTO	RACCORD DROIT
73	1208683	1-9999	1	PC	KUGELHAHN	BALL VALVE	LLAVE ESFÉRICA	ROBINET À BOISSEAU SPHÉRIQUE
74	1232622	1-9999	1	PC	EINSCHRAUBSTUTZEN GERADE	STRAIGHT SCREWED SOCKET	RACOR PARA ENROSCAR RECTO	RACCORD DROIT
75	233102	1-9999	2	PC	SCHLAUCHSCHELLE	HOSE CLAMP	ABRAZADERA	COLLIER DE SERRAGE
100	2058750	1-9999	1	PC	ADDITIVTANK KOMPL.	ADDITIVE TANK COMPL.	DEPÓSITO DE ADITIVOS COMPL.	RÉSERVOIR D'ADDITIFS COMPL.

Baureihe: Series: Código der serie: Code de série:	H208	Gruppe: Assembly: Grupo: Groupe:	12.11.01 / 00 2341669	Benennung: Designation: Denominación: Dénomination:	ADDITIVBERIESELUNG ADDITIVE SPRINKLING ROCIADO DE ADITIVO ARROSAGE D'ADDITIFS	17/03/2020 Seite 265 2151411	
---	------	---	--------------------------	--	--	------------------------------------	---

HINTEN
REAR
ARRIÈRE
DETRÁS

VORN
FRONT
AVANT
DELANTE

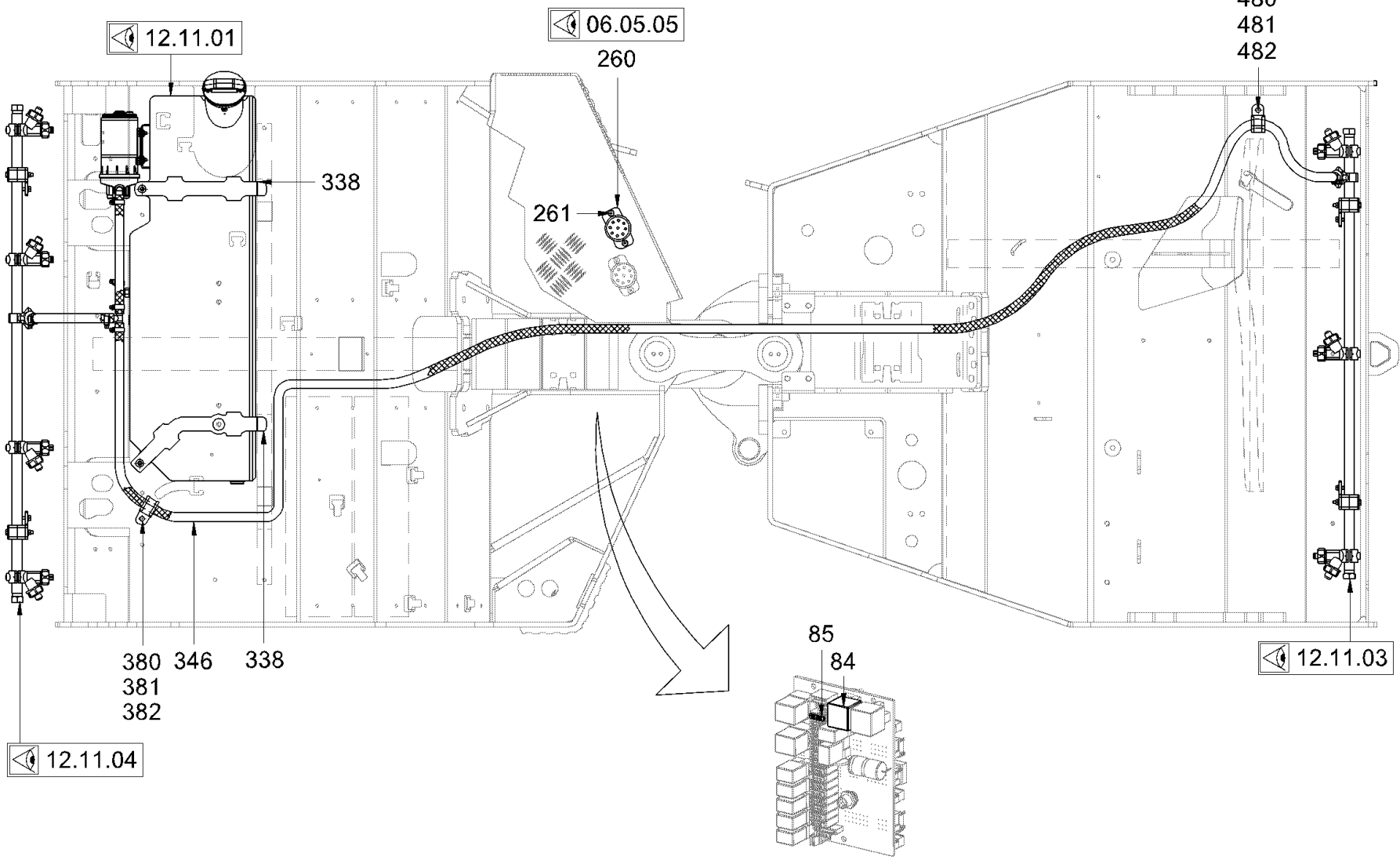

Baureihe:
Series: H208
Código der serie:
Code de série:

Gruppe:
Assembly: 12.11.02 / 00
Grupo: 2341670
Groupe:

Benennung: **ADDITIVBERIESELUNG**
Designation: **ADDITIVE SPRINKLING**
Denominación: **ROCIADO DE ADITIVO**
Dénomination: **ARROSAGE D'ADDITIFS**

17/03/2020
Seite 266
2151411



Position Item Posición Position	Teile-Nr. Part No. Referencia Référence	Gültig für Valid for Válido para Valable	Menge Quantity Cantidad Quantité	Einheit Unit Unidad Unité	Benennung	Designation	Denominación	Dénomination
84	1283391	1-9999	1	PC	RELAIS	RELAY	RELE	RELAIS
85	384062	1-9999	1	PC	FLACHSICHERUNG	BLADE-TYPE FUSE	FUSIBLE PLANO	FUSIBLE À LANGUETTE
260	848611	1-9999	1	PC	FUSSSCHALTER	FOOT SWITCH	INTERRUPTOR DE PEDAL	COMMUTATEUR A PIED
261	2160190	1-9999	2	PC	SENKSCHRAUBE	COUNTERSUNK SCREW	TORNILLO AVELLANADO	VIS NOYÉE
338	614022	1-9999	0,20	M	MOOSGUMMIPROFIL	FOAM RUBBER PROFILE	PERFIL DE GOMA ESPUMOSA	JOINT EN CAOUTCHOUC
346	2298553	1-9999	4,00	M	SCHLAUCH	HOSE	MANGUERA	TUYAU FLEXIBLES
380	1200305	1-9999	1	PC	ROHRSCHELLE	PIPE CLIP	ABRAZADERA	COLLIER DE SERRAGE
381	2119445	1-9999	1	PC	SECHSKANTSCHRAUBE	HEXAGON SCREW	TORNILLO HEXAGONAL	VIS HEXAGONALE
382	2175174	1-9999	1	PC	SICHERUNGSSCHEIBE	LOCKING WASHER	DISCO DE SEGURIDAD	RONDELLE D'ARRÊT
480	1200305	1-9999	1	PC	ROHRSCHELLE	PIPE CLIP	ABRAZADERA	COLLIER DE SERRAGE
481	2119445	1-9999	1	PC	SECHSKANTSCHRAUBE	HEXAGON SCREW	TORNILLO HEXAGONAL	VIS HEXAGONALE
482	2175174	1-9999	1	PC	SICHERUNGSSCHEIBE	LOCKING WASHER	DISCO DE SEGURIDAD	RONDELLE D'ARRÊT

Baureihe: Series: Código der serie: Code de série:	H208	Gruppe: Assembly: Grupo: Groupe:	12.11.02 / 00 2341670	Benennung: Designation: Denominación: Dénomination:	ADDITIVBERIESELUNG ADDITIVE SPRINKLING ROCIADO DE ADITIVO ARROSAGE D'ADDITIFS	17/03/2020 Seite 267 2151411	
---	------	---	--------------------------	--	--	------------------------------------	---

VORN
FRONT
AVANT
DELANTE

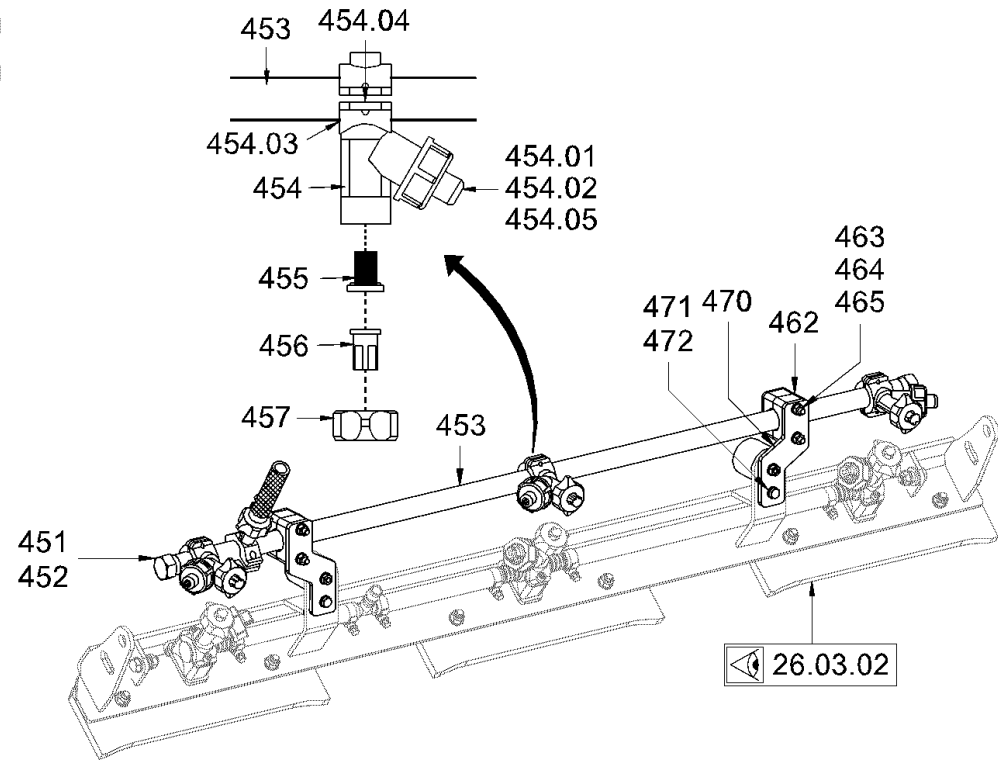
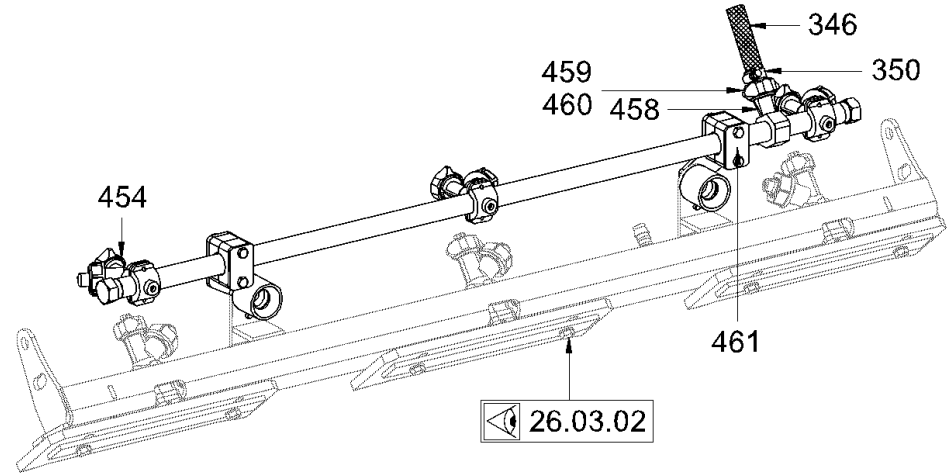
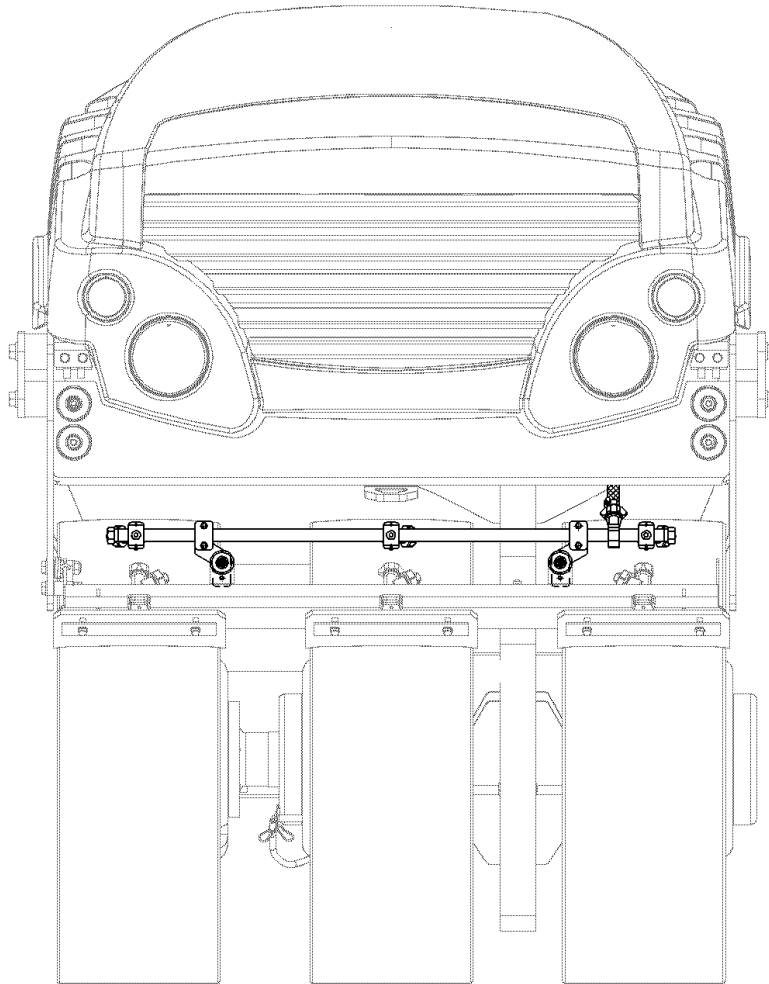

Baureihe: H208
Series:
Código der serie:
Code de série:

Gruppe: 12.11.03 / 00
Assembly:
Grupo: 2341671
Groupe:

Benennung: **ADDITIVBERIESELUNG**
Designation: **ADDITIVE SPRINKLING**
Denominación: **ROCIADO DE ADITIVO**
Dénomination: **ARROSAGE D'ADDITIFS**

17/03/2020
Seite 268
2151411



Position Item Posición Position	Teile-Nr. Part No. Referencia Référence	Gültig für Valid for Válido para Valable	Menge Quantity Cantidad Quantité	Einheit Unit Unidad Unité	Benennung	Designation	Denominación	Dénomination
346	2298553	1-9999	4,00	M	SCHLAUCH	HOSE	MANGUERA	TUYAU FLEXIBLES
350	233102	1-9999	11	PC	SCHLAUCHSCHELLE	HOSE CLAMP	ABRAZADERA	COLLIER DE SERRAGE
451	1225995	1-9999	2	PC	DICHTRING	SEALING RING	ANILLO DE JUNTA	BAGUE À LÈVRES
452	1226002	1-9999	2	PC	KAPPE	CAP	CAPERUZA	CAPUCHON
453	2200866	1-9999	1	PC	SPRÜHROHR	SPRINKLER PIPE	TUBO DE ASPERSIÓN	TUBE D'ARROSAGE
454	1232770	1-9999	3	PC	DÜSENHALTER	NOZZLE HOLDER	SOPORTE DE TOBERA	PORTE-INJECTEUR
454.01	2048137	1-9999	3	PC	MEMBRAN	MEMBRANE	MEMBRANAS	MEMBRANE
454.02	1236059	1-9999	3	PC	ÜBERWURFMUTTER	UNION NUT	TUERCA ROSCADA	ECROU-RACCORD
454.03	1202820	1-9999	3	PC	O-RING	O-RING SEAL	ANILLO TOROÏDAL	JOINT TORIQUE
454.04	1272810	1-9999	3	PC	BLECHSCHRAUBE	SHEET METAL SCREW	TORNILLO DE CHAPA	VIS À TÔLE
454.05	1297198	1-9999	3	PC	MEMBRANHALTER	MEMBRANE HOLDER	SOPORTE DE MEMBRANA	PORTE-MEMBRANE
455	1212273	1-9999	3	PC	MUTTER	NUT	TUERCA	ECROU
456	1212281	1-9999	3	PC	SIEBFILTER	FILTERING SCREEN	TAMIZ FILTRANTE	FILTRE-TAMIS
457	1232762	1-9999	3	PC	ZUNGENDÜSE	SPRINKLER NOZZLE	ATOMIZADOR	ATOMISEUR
458	1212265	1-9999	1	PC	ROHRSCHELLE	PIPE CLIP	ABRAZADERA	COLLIER DE SERRAGE
459	1212273	1-9999	1	PC	MUTTER	NUT	TUERCA	ECROU
460	1246879	1-9999	1	PC	SCHLAUCHTÜLLE	HOSE NOZZLE	BOQUILLA DE LA MANGUERA	EMBOUT À OLIVE
461	2036032	1-9999	2	PC	ANSCHWEISS-PLATTE	WELD-ON PLATE	PLACA DE SOLDAR	PLAQUE À SOUDER
462	314226	1-9999	4	PC	SCELLENHÄLFTE	HALF-CLIP	MEDIA ABRAZADERA	DEMI-COLLIER
463	314099	1-9999	4	PC	SECHSKANTSCHRAUBE	HEXAGON SCREW	TORNILLO HEXAGONAL	VIS HEXAGONALE
464	2175169	1-9999	4	PC	SICHERUNGSSCHEIBE	LOCKING WASHER	DISCO DE SEGURIDAD	RONDELLE D'ARRÊT
465	2127017	1-9999	4	PC	SECHSKANTMUTTER	HEXAGONAL NUT	TUERCA HEXAGONAL	ECROU HEXAGONAL
470	2059316	1-9999	2	PC	HALTER	HOLDER	SOPORTE	SUPPORT
471	213667	1-9999	2	PC	SECHSKANTSCHRAUBE	HEXAGON SCREW	TORNILLO HEXAGONAL	VIS HEXAGONALE
472	2175169	1-9999	2	PC	SICHERUNGSSCHEIBE	LOCKING WASHER	DISCO DE SEGURIDAD	RONDELLE D'ARRÊT

Baureihe: Series: Código der serie: Code de série:	H208	Gruppe: Assembly: Grupo: Groupe:	12.11.03 / 00 2341671	Benennung: Designation: Denominación: Dénomination:	ADDITIVBERIESELUNG ADDITIVE SPRINKLING ROCIADO DE ADITIVO ARROSAGE D'ADDITIFS	17/03/2020 Seite 269 2151411	
---	-------------	---	--	--	--	---	---

HINTEN
REAR
ARRIÈRE
DETRÁS

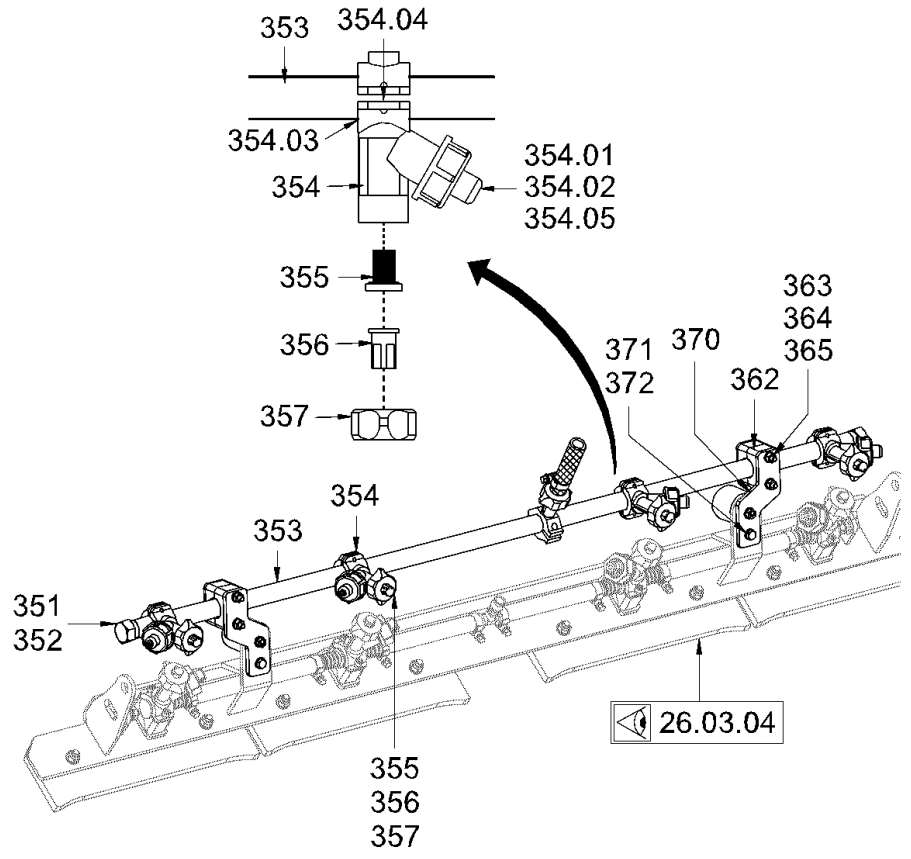
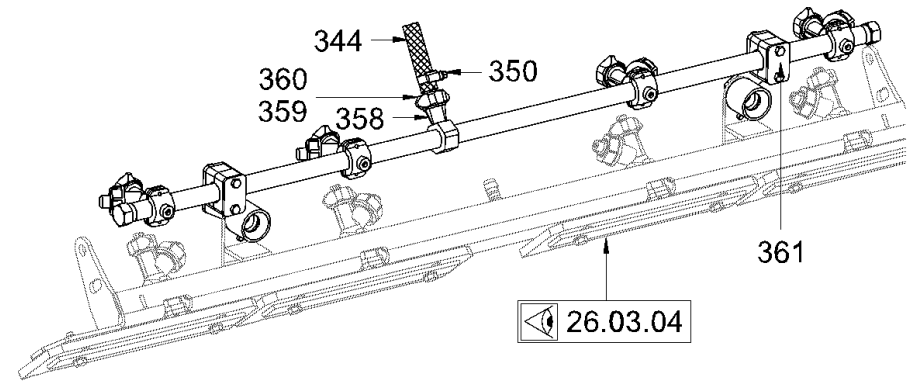
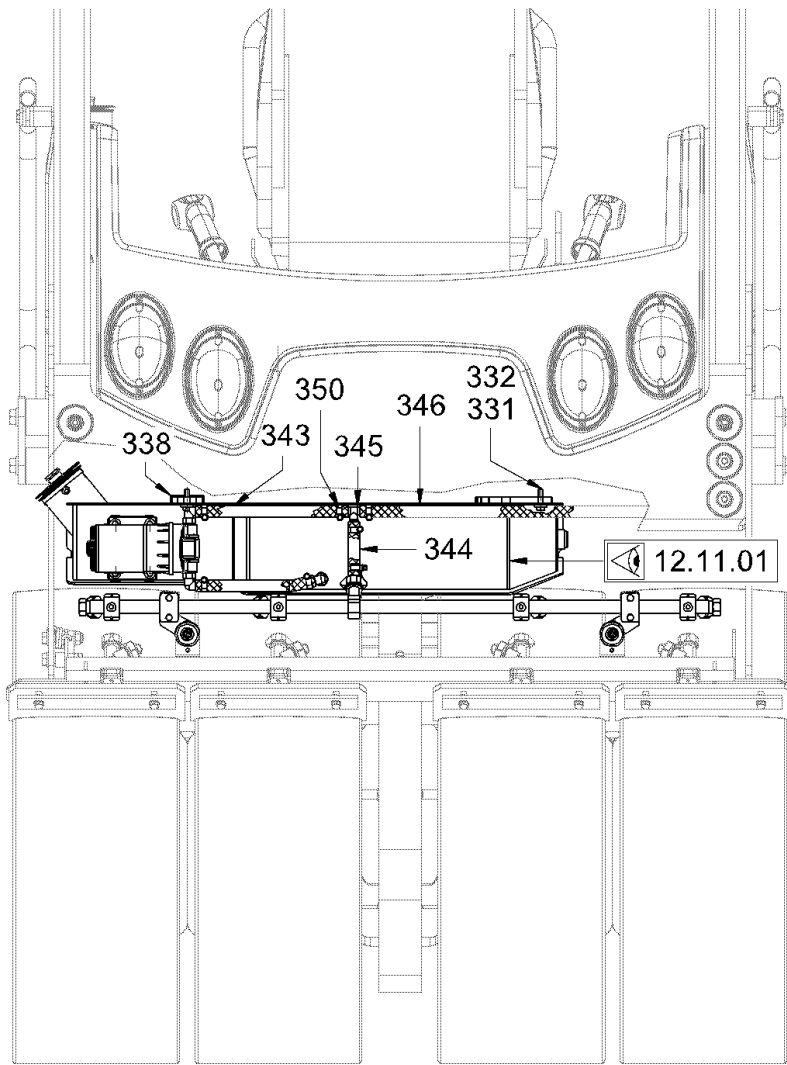

Baureihe: H208
Series:
Código der serie:
Code de série:

Gruppe: 12.11.04 / 00
Assembly:
Grupo: 2341672
Groupe:

Benennung: **ADDITIVBERIESELUNG**
Designation: **ADDITIVE SPRINKLING**
Denominación: **ROCIADO DE ADITIVO**
Dénomination: **ARROSAGE D'ADDITIFS**

17/03/2020
Seite 270
2151411



Position Item Posición Position	Teile-Nr. Part No. Referencia Référence	Gültig für Valid for Válido para Valable	Menge Quantity Cantidad Quantité	Einheit Unit Unidad Unité	Benennung	Designation	Denominación	Dénomination
331	1209965	1-9999	2	PC	SECHSKANTSCHRAUBE	HEXAGON SCREW	TORNILLO HEXAGONAL	VIS HEXAGONALE
332	2235849	1-9999	2	PC	SCHEIBE	WASHER	ARANDELA	RONDELLE
338	614022	1-9999	0,25	M	MOOSGUMMIPROFIL	FOAM RUBBER PROFILE	PERFIL DE GOMA ESPUMOSA	JOINT EN CAOUTCHOUC
343	2298553	1-9999	0,30	M	SCHLAUCH	HOSE	MANGUERA	TUYAU FLEXIBLES
344	2298553	1-9999	0,25	M	SCHLAUCH	HOSE	MANGUERA	TUYAU FLEXIBLES
345	2057717	1-9999	1	PC	T-SCHLAUCHVERBINDUNGSSTUTZEN	T-HOSE CONNECTOR NOZZLE	CODO EN T DE UNIÓN MANGUERAS	PIÈCE EN T
346	2298553	1-9999	4,00	M	SCHLAUCH	HOSE	MANGUERA	TUYAU FLEXIBLES
350	233102	1-9999	11	PC	SCHLAUCHSCHELLE	HOSE CLAMP	ABRAZADERA	COLLIER DE SERRAGE
351	1225995	1-9999	2	PC	DICHTRING	SEALING RING	ANILLO DE JUNTA	BAGUE À LÈVRES
352	1226002	1-9999	2	PC	KAPPE	CAP	CAPERUZA	CAPUCHON
353	2059315	1-9999	1	PC	SPRÜHROHR	SPRINKLER PIPE	TUBO DE ASPERSIÓN	TUBE D'ARROSAGE
354	1232770	1-9999	4	PC	DÜSENHALTER KOMPL.	NOZZLE HOLDER COMPL.	SOPORTE DE TOBERA COMPL.	PORTE-INJECTEUR COMPL.
354.01	2048137	1-9999	4	PC	MEMBRAN	MEMBRANE	MEMBRANAS	MEMBRANE
354.02	1236059	1-9999	4	PC	ÜBERWURFMUTTER	UNION NUT	TUERCA ROSCADA	ECROU-RACCORD
354.03	1202820	1-9999	4	PC	O-RING	O-RING SEAL	ANILLO TOROÏDAL	JOINT TORIQUE
354.04	1272810	1-9999	4	PC	BLECHSCHRAUBE	SHEET METAL SCREW	TORNILLO DE CHAPA	VIS À TÔLE
354.05	1297198	1-9999	4	PC	MEMBRANHALTER	MEMBRANE HOLDER	SOPORTE DE MEMBRANA	PORTE-MEMBRANE
355	1212273	1-9999	4	PC	MUTTER	NUT	TUERCA	ECROU
356	1212281	1-9999	4	PC	SIEBFILTER	FILTERING SCREEN	TAMIZ FILTRANTE	FILTRE-TAMIS
357	1232762	1-9999	4	PC	ZUNGENDÜSE	SPRINKLER NOZZLE	ATOMIZADOR	ATOMISEUR
358	1212265	1-9999	1	PC	ROHRSCHELLE	PIPE CLIP	ABRAZADERA	COLLIER DE SERRAGE
359	1212273	1-9999	1	PC	MUTTER	NUT	TUERCA	ECROU
360	1246879	1-9999	1	PC	SCHLAUCHTÜLLE	HOSE NOZZLE	BOQUILLA DE LA MANGUERA	EMBOUT À OLIVE
361	2036032	1-9999	2	PC	ANSCHWEISS-PLATTE	WELD-ON PLATE	PLACA DE SOLDAR	PLAQUE À SOUDER
362	314226	1-9999	4	PC	SCHELLENHÄLFTE	HALF-CLIP	MEDIA ABRAZADERA	DEMI-COLLIER
363	314099	1-9999	4	PC	SECHSKANTSCHRAUBE	HEXAGON SCREW	TORNILLO HEXAGONAL	VIS HEXAGONALE
364	2175169	1-9999	4	PC	SICHERUNGSSCHEIBE	LOCKING WASHER	DISCO DE SEGURIDAD	RONDELLE D'ARRÊT
365	2127017	1-9999	4	PC	SECHSKANTMUTTER	HEXAGONAL NUT	TUERCA HEXAGONAL	ECROU HEXAGONAL
370	2059316	1-9999	2	PC	HALTER	HOLDER	SOPORTE	SUPPORT
371	213721	1-9999	2	PC	SECHSKANTSCHRAUBE	HEXAGON SCREW	TORNILLO HEXAGONAL	VIS HEXAGONALE
372	2175169	1-9999	4	PC	SICHERUNGSSCHEIBE	LOCKING WASHER	DISCO DE SEGURIDAD	RONDELLE D'ARRÊT

Baureihe: Series: Código der serie: Code de série:	H208	Gruppe: Assembly: Grupo: Groupe:	12.11.04 / 00 2341672	Benennung: Designation: Denominación: Dénomination:	ADDITIVBERIESELUNG ADDITIVE SPRINKLING ROCIADO DE ADITIVO ARROSAGE D'ADDITIFS	17/03/2020 Seite 271 2151411	
---	------	---	--------------------------	--	--	---	---

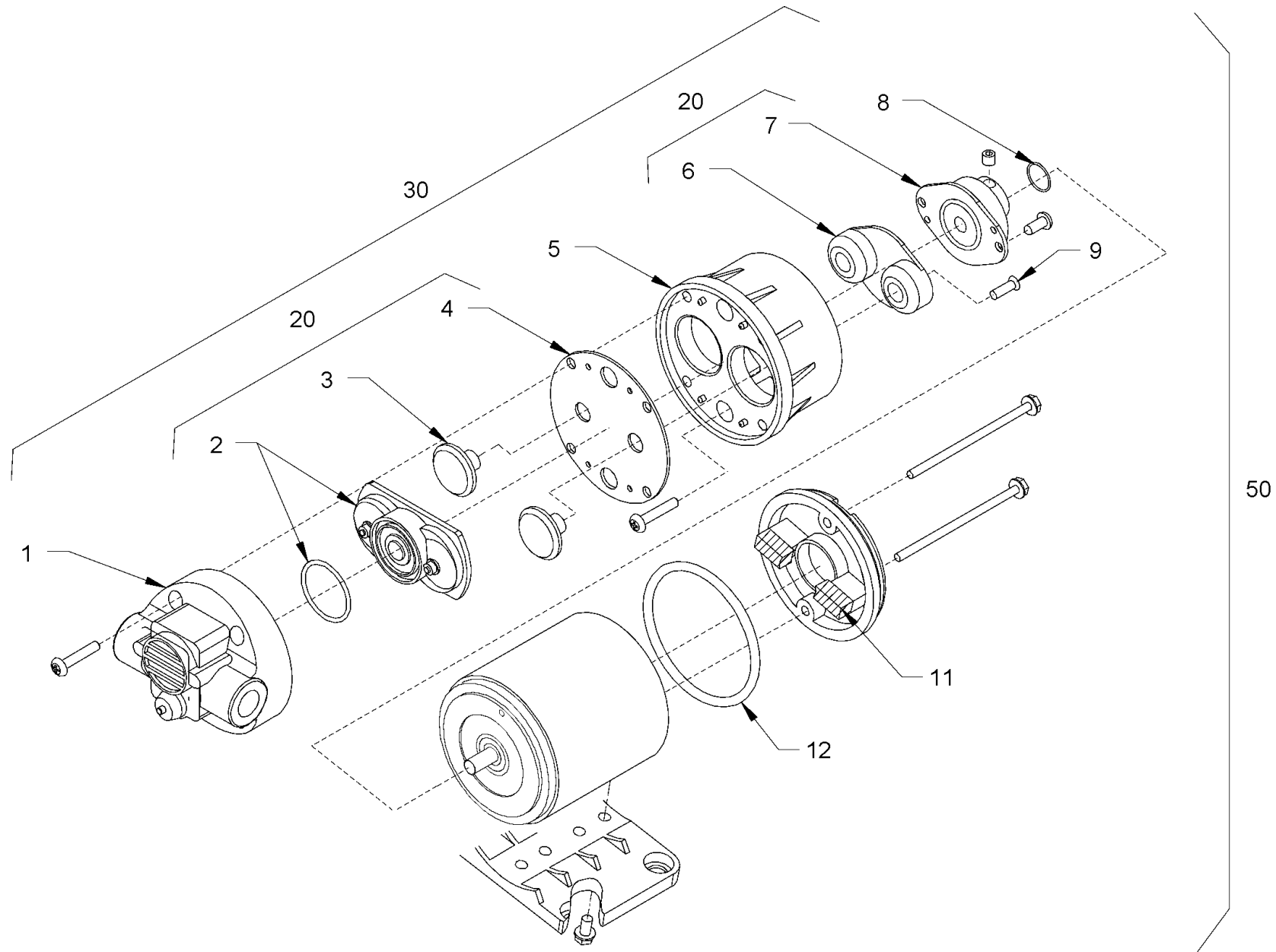

Baureihe: H208
 Series:
 Código der serie:
 Code de série:

Gruppe: 12.15.00 / 00
 Assembly:
 Grupo: 2092699
 Groupe:

Benennung: WASSERPUMPE
 Designation: WATER PUMP
 Denominación: BOMBA DE AGUA
 Dénomination: POMPE À EAU

17/03/2020
 Seite 272
 2151411



<i>Position Item Posición Position</i>	<i>Teile-Nr. Part No. Referencia Réfèrece</i>	<i>Gültig für Valid for Válido para Valable</i>	<i>Menge Quantity Cantidad Quantité</i>	<i>Einheit Unit Unidad Unité</i>	<i>Benennung</i>	<i>Designation</i>	<i>Denominación</i>	<i>Dénomination</i>
1	379697	1-85	1	PC	PUMPENGEHÄUSE	PUMP HOUSING	CARCASA DE BOMBA	CORPS DE POMPE
2	379689	1-85	1	PC	VENTILSATZ	VALVE SET	JUEGO DE VÁLVULAS	JEU DE CLAPETS
11	351202	1-85	1	PC	KOHLEBÜRSTENSATZ	CARBON BRUSH SET	JUEGO DE ESCOBILLAS DE CARBÓN	JEU DU BALAIS DE CHARBON
12	245208	1-85	2	PC	O-RING	O-RING SEAL	ANILLO TOROÏDAL	JOINT TORIQUE
20	851728	1-85	1	PC	VERSCHLEISSTEILSATZ POS. 2,3, 4,6,7,9	MAINTENANCE KIT WEAR PARTS POS. 2,3,4,6,7,9	JUEGO DE PIEZAS DE REPUESTO POS. 2,3,4,6,7,9	JEU DE PIÈCES D'ENTRETIEN POS. 2,3,4,6,7,9
30	854247	1-85	1	PC	PUMPENTEIL POS. 1-9	PUMP PART POS. 1-9	PIEZA DE BOMBA POS. 1-9	PARTIE DE POMPE POS. 1-9
50	851124	1-85	1	PC	WASSERPUMPE KOMPL.	WATER PUMP COMPL.	BOMBA DE AGUA COMPL.	POMPE À EAU COMPL.

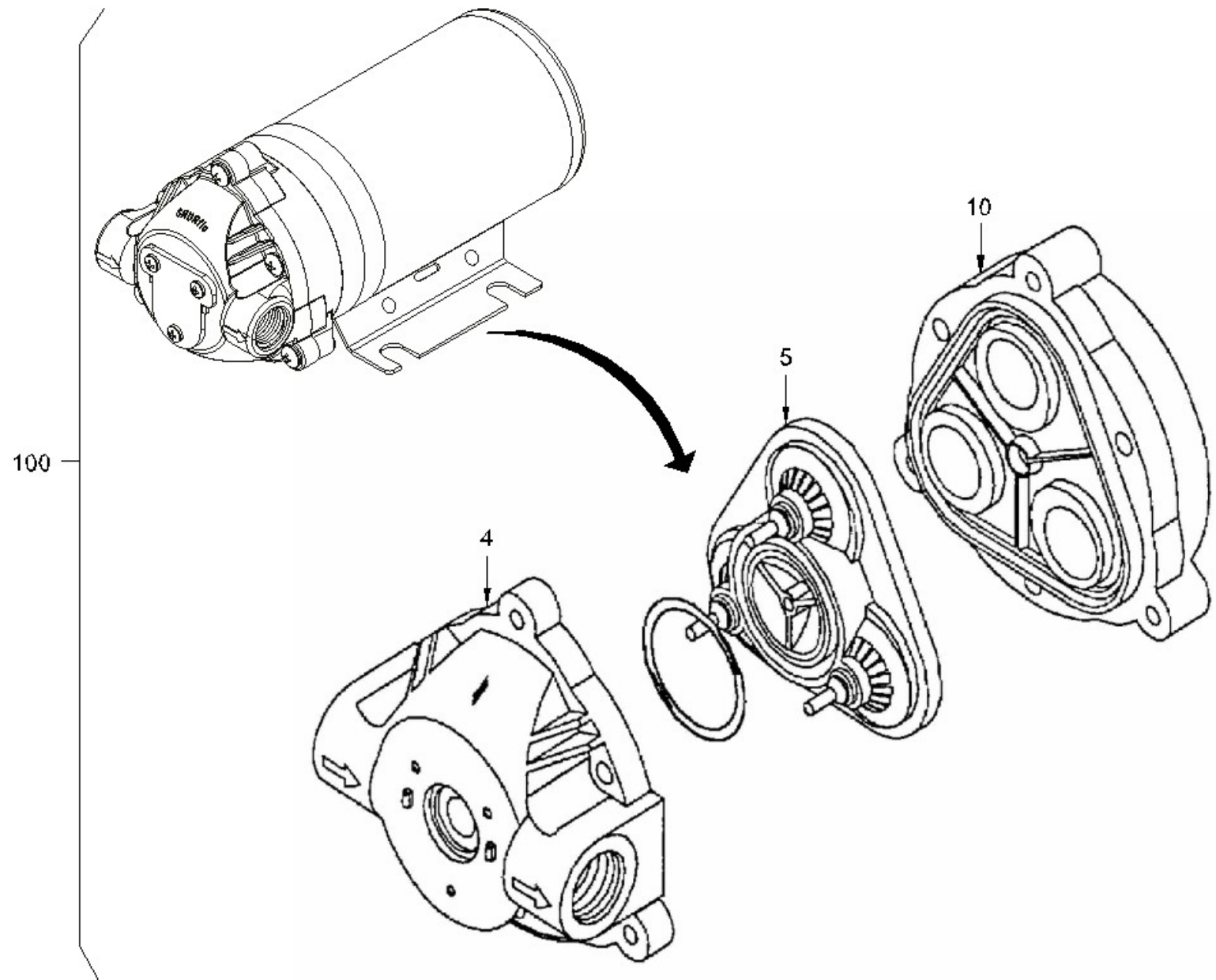

Baureihe: H208
 Series:
 Código der serie:
 Code de série:

Gruppe: 12.15.00 / 01
 Assembly:
 Grupo: 2380850
 Groupe:

Benennung: WASSERPUMPE
 Designation: WATER PUMP
 Denominación: BOMBA DE AGUA
 Dénomination: POMPE À EAU

17/03/2020
 Seite 274
 2151411



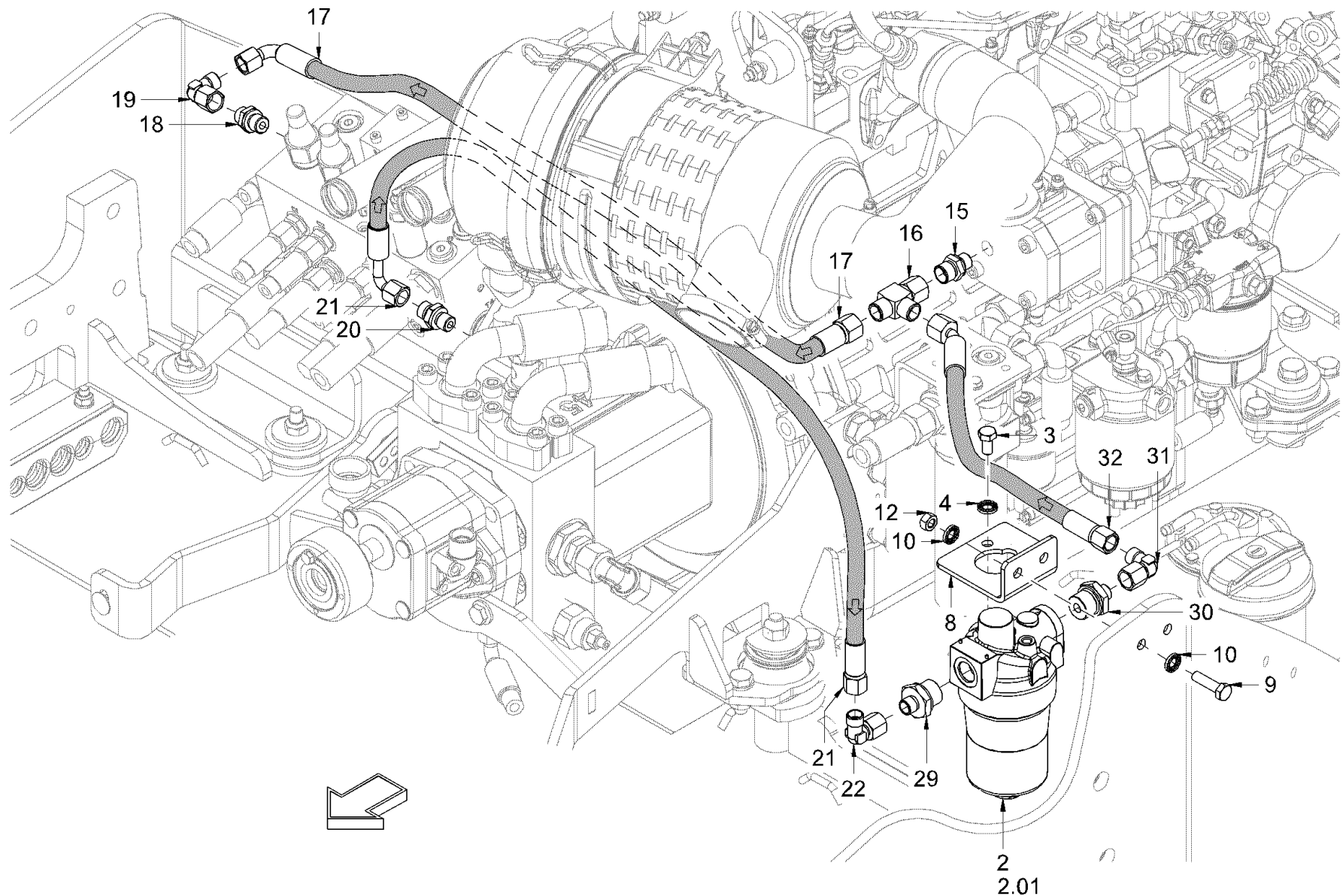

Baureihe: H208
 Series: H208
 Código der serie: H208
 Code de série: H208

Gruppe: 15.25.00 / 00
 Assembly: 15.25.00 / 00
 Grupo: 2657379
 Groupe: 2657379

Benennung: NEBENSTROMÖLFILTER
 Designation: BYPASS OIL FILTER
 Denominación: FILTRO DE FLUJO DERIVADO DE ACEITE
 Dénomination: FILTRE DE DÉRIVATION À HUILE

17/03/2020
 Seite 276
 2151411



Position Item Posición Position	Teile-Nr. Part No. Referencia Référence	Gültig für Valid for Válido para Valable	Menge Quantity Cantidad Quantité	Einheit Unit Unidad Unité	Benennung	Designation	Denominación	Dénomination
2	2434768	1-9999	1	PC	DRUCKFILTER	PRESSURE FILTER	FILTRO DE PRESIÓN	FILTRE DE PRESSION
2.01	2434771	1-9999	1	PC	FILTEREINSATZ	FILTER INSERT	CARTUCHO DE FILTRO	CARTOUCHE FILTRANTE
3	2119327	1-9999	2	PC	SECHSKANTSCHRAUBE	HEXAGON SCREW	TORNILLO HEXAGONAL	VIS HEXAGONALE
4	2175172	1-9999	2	PC	SICHERUNGSSCHEIBE	LOCKING WASHER	DISCO DE SEGURIDAD	RONDELLE D'ARRÊT
8	2449576	1-9999	1	PC	HALTER	HOLDER	SOPORTE	SUPPORT
9	339180	1-9999	2	PC	SECHSKANTSCHRAUBE	HEXAGON SCREW	TORNILLO HEXAGONAL	VIS HEXAGONALE
10	2175172	1-9999	4	PC	SICHERUNGSSCHEIBE	LOCKING WASHER	DISCO DE SEGURIDAD	RONDELLE D'ARRÊT
12	2127020	1-9999	2	PC	SECHSKANTMUTTER	HEXAGONAL NUT	TUERCA HEXAGONAL	ECROU HEXAGONAL
15	278769	1-9999	1	PC	EINSCHRAUBSTUTZEN GERADE	STRAIGHT SCREWED SOCKET	RACOR PARA ENROSCAR RECTO	RACCORD DROIT
16	353620	1-9999	1	PC	WINKELSTUTZEN EINSTELLBAR	ELBOW ADJUSTABLE	RACOR ANGULAR AJUSTABLE	RACCORD COUDÉ AJUSTABLE
17	2275544	1-9999	1	PC	SCHLAUCH	HOSE	MANGUERA	TUYAU FLEXIBLES
18	366277	1-9999	1	PC	EINSCHRAUBSTUTZEN GERADE	STRAIGHT SCREWED SOCKET	RACOR PARA ENROSCAR RECTO	RACCORD DROIT
19	317829	1-9999	1	PC	WINKELSTUTZEN EINSTELLBAR	ELBOW ADJUSTABLE	RACOR ANGULAR AJUSTABLE	RACCORD COUDÉ AJUSTABLE
20	269603	1-9999	1	PC	EINSCHRAUBSTUTZEN GERADE	STRAIGHT SCREWED SOCKET	RACOR PARA ENROSCAR RECTO	RACCORD DROIT
21	2453916	1-9999	1	PC	SCHLAUCH	HOSE	MANGUERA	TUYAU FLEXIBLES
22	1263110	1-9999	1	PC	WINKELSTUTZEN EINSTELLBAR	ELBOW ADJUSTABLE	RACOR ANGULAR AJUSTABLE	RACCORD COUDÉ AJUSTABLE
29	2405353	1-9999	1	PC	EINSCHRAUBSTUTZEN GERADE	STRAIGHT SCREWED SOCKET	RACOR PARA ENROSCAR RECTO	RACCORD DROIT
30	2405353	1-9999	1	PC	EINSCHRAUBSTUTZEN GERADE	STRAIGHT SCREWED SOCKET	RACOR PARA ENROSCAR RECTO	RACCORD DROIT
31	1263110	1-9999	1	PC	WINKELSTUTZEN EINSTELLBAR	ELBOW ADJUSTABLE	RACOR ANGULAR AJUSTABLE	RACCORD COUDÉ AJUSTABLE
32	2453915	1-9999	1	PC	SCHLAUCH	HOSE	MANGUERA	TUYAU FLEXIBLES

Baureihe: Series: Código der serie: Code de série:	H208	Gruppe: Assembly: Grupo: Groupe:	15.25.00 / 00 2657379	Benennung: Designation: Denominación: Dénomination:	NEBENSTROMÖLFILTER BYPASS OIL FILTER FILTRO DE FLUJO DERIVADO DE ACEITE FILTRE DE DÉRIVATION À HUILE	17/03/2020 Seite 277 2151411	
---	------	---	--------------------------	--	---	------------------------------------	---

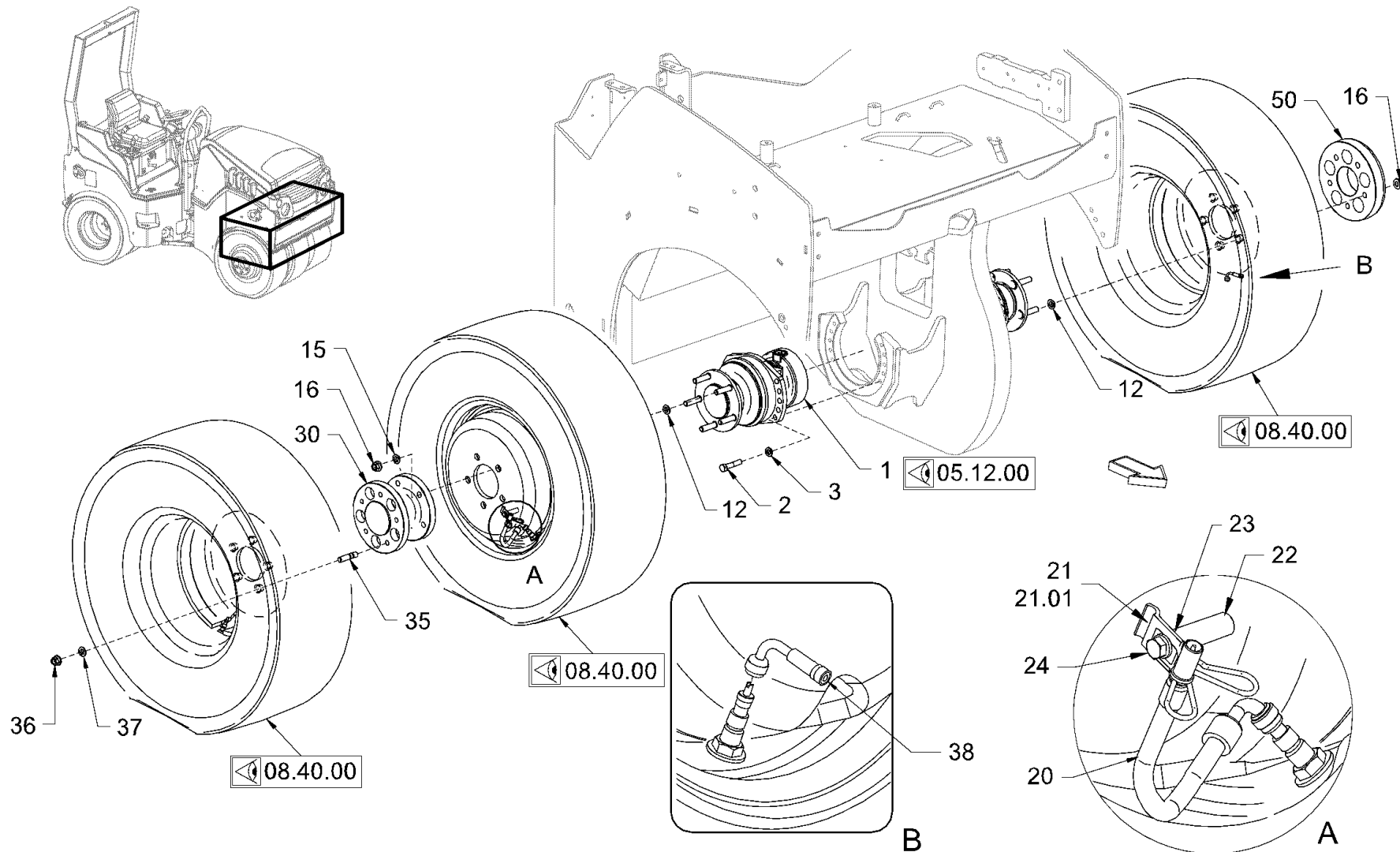

<p>Baureihe: H208 Series: H208 Código der serie: H208 Code de série: H208</p>	<p>Gruppe: 26.01.01 / 00 Assembly: 26.01.01 / 00 Grupo: 2092767 Groupe: 2092767</p>	<p>Benennung: AUFHÄNGUNG (REIFEN) VORN Designation: SUSPENSION (TIRES) FRONT Denominación: SUSPENSIÓN (NEUMÁTICOS) DELANTE Dénomination: SUSPENSION (PNEUS) AVANT</p>	<p>17/03/2020 Seite 278 2151411</p>	
--	--	--	---	---

Position Item Posición Position	Teile-Nr. Part No. Referencia Référence	Gültig für Valid for Válido para Valable	Menge Quantity Cantidad Quantité	Einheit Unit Unidad Unité	Benennung	Designation	Denominación	Dénomination
1	2066847	1-58	2	PC	RADNABENMOTOR KOMPL.	GEAR HUB MOTOR COMPL.	MOTOR DEL CUBO DE LA RUEDA COMPL.	MOTEUR HYDRAULIQUE COMPL.
1	2173580	59-9999	2	PC	RADNABENMOTOR KOMPL.	GEAR HUB MOTOR COMPL.	MOTOR DEL CUBO DE LA RUEDA COMPL.	MOTEUR HYDRAULIQUE COMPL.
2	214701	1-9999	20	PC	ZYLINDERSCHRAUBE	CHEESE-HEAD SCREW	TORNILLO CILÍNDRICO	VIS À TÊTE CYLINDRIQUE
3	2175175	1-9999	20	PC	SICHERUNGSSCHEIBE	LOCKING WASHER	DISCO DE SEGURIDAD	RONDELLE D'ARRÊT
12	2514816	1-9999	5	PC	ZENTRIERING	CENTERING RING	ARANDELA DE CENTRADO	BAGUE DE CENTRAGE
15	2076491	1-9999	10	PC	FEDERRING	SPRING RING	ARANDELA ELÁSTICA	RONDELLE ÉLASTIQUE
16	2076484	1-9999	10	PC	RADMUTTER	WHEEL NUT	TUERCA DE RUEDA	ECROU DE ROUE
20	2080010	1-9999	1	PC	VENTILVERLÄNGERUNG	VALVE EXTENSION	ALARGADOR DE VÁLVULA	RALLONGE DE VALVE
21	2033136	1-9999	1	PC	HALTER	HOLDER	SOPORTE	SUPPORT
21.01	2175169	1-9999	1	PC	SICHERUNGSSCHEIBE	LOCKING WASHER	DISCO DE SEGURIDAD	RONDELLE D'ARRÊT
22	1484796	1-9999	1	PC	ROHR	PIPE	TUBO	TUYAU
23	2175169	1-9999	1	PC	SICHERUNGSSCHEIBE	LOCKING WASHER	DISCO DE SEGURIDAD	RONDELLE D'ARRÊT
24	1212737	1-9999	1	PC	SECHSKANTSCHRAUBE	HEXAGON SCREW	TORNILLO HEXAGONAL	VIS HEXAGONALE
30	2057963	1-9999	1	PC	FLANSCHNABE	FLANGE HUB	CUBO DE BRIDA	MOYEU À FLASQUE
35	2076506	1-9999	5	PC	STIFTSCHRAUBE	STUD SCREW	ESPÁRRAGO	GOUJON FILETÉ
36	2076484	1-9999	5	PC	RADMUTTER	WHEEL NUT	TUERCA DE RUEDA	ECROU DE ROUE
37	2514816	1-9999	5	PC	ZENTRIERING	CENTERING RING	ARANDELA DE CENTRADO	BAGUE DE CENTRAGE
38	2112373	1-9999	1	PC	VENTILVERLÄNGERUNG	VALVE EXTENSION	ALARGADOR DE VÁLVULA	RALLONGE DE VALVE
50	2057964	1-9999	1	PC	RING	RING	ANILLO	BAGUE

Baureihe: Series: Código der serie: Code de série:	H208	Gruppe: Assembly: Grupo: Groupe:	26.01.01 / 00 2092767	Benennung: Designation: Denominación: Dénomination:	AUFHÄNGUNG (REIFEN) VORN SUSPENSION (TIRES) FRONT SUSPENSIÓN (NEUMÁTICOS) DELANTE SUSPENSION (PNEUS) AVANT	17/03/2020 Seite 279 2151411	
---	------	---	--------------------------	--	---	------------------------------------	---

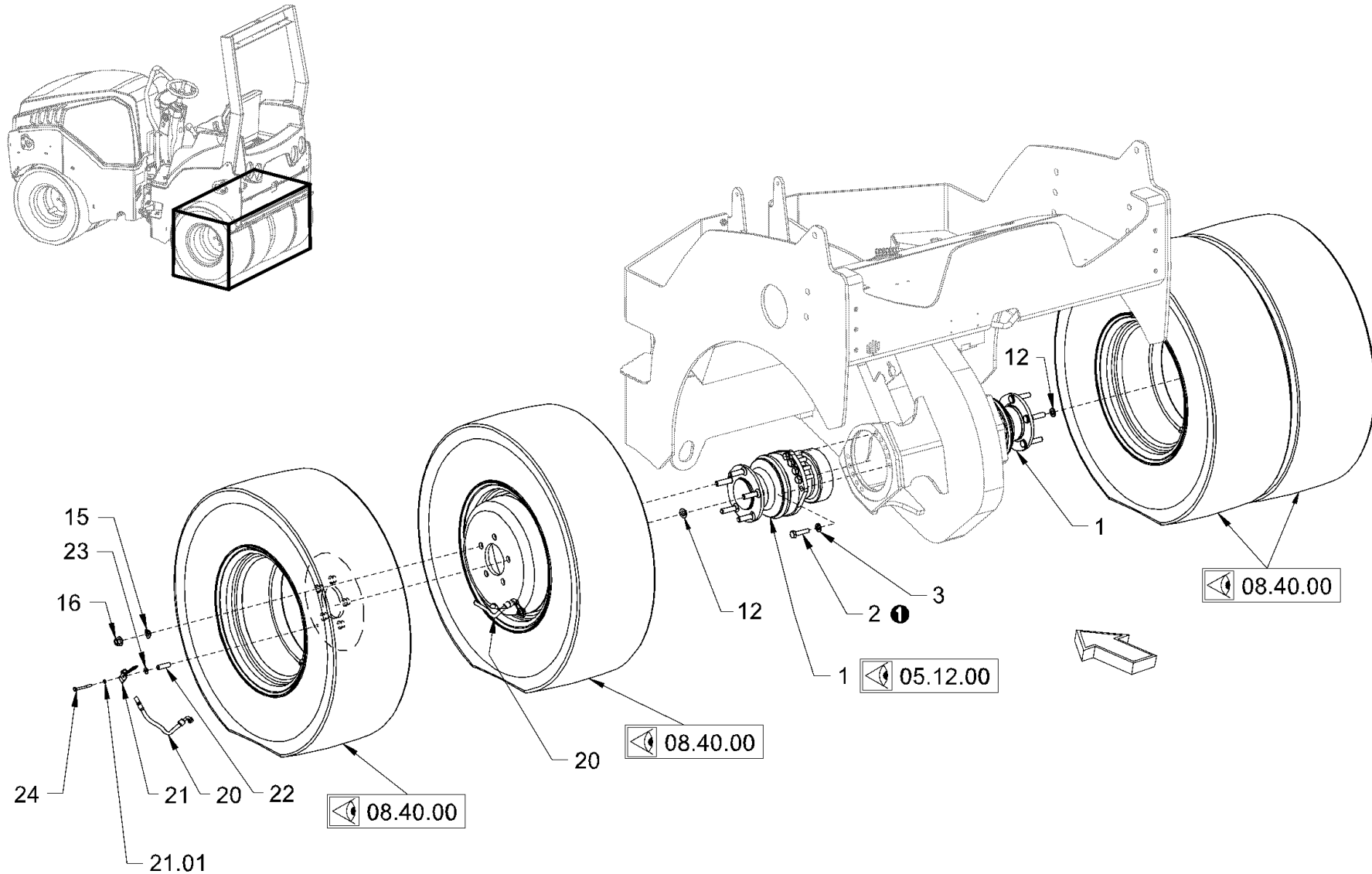

<p>Baureihe: H208 Series: H208 Código der serie: H208 Code de série: H208</p>	<p>Gruppe: 26.01.02 / 00 Assembly: 26.01.02 / 00 Grupo: 2092770 Groupe: 2092770</p>	<p>Benennung: AUFHÄNGUNG (REIFEN) HINTEN Designation: SUSPENSION (TIRES) REAR Denominación: SUSPENSIÓN (NEUMÁTICOS) DETRÁS Dénomination: SUSPENSION (PNEUS) ARRIÈRE</p>	<p>17/03/2020 Seite 280 2151411</p>	
--	--	--	---	---

Position Item Posición Position	Teile-Nr. Part No. Referencia Référence	Gültig für Valid for Válido para Valable	Menge Quantity Cantidad Quantité	Einheit Unit Unidad Unité	Benennung	Designation	Denominación	Dénomination
1	2066847	1-58	2	PC	RADNABENMOTOR KOMPL.	GEAR HUB MOTOR COMPL.	MOTOR DEL CUBO DE LA RUEDA COMPL.	MOTEUR HYDRAULIQUE COMPL.
1	2173580	59-9999	2	PC	RADNABENMOTOR KOMPL.	GEAR HUB MOTOR COMPL.	MOTOR DEL CUBO DE LA RUEDA COMPL.	MOTEUR HYDRAULIQUE COMPL.
2	214701	1-9999	20	PC	ZYLINDERSCHRAUBE	CHEESE-HEAD SCREW	TORNILLO CILÍNDRICO	VIS À TÊTE CYLINDRIQUE
3	2175175	1-9999	20	PC	SICHERUNGSSCHEIBE	LOCKING WASHER	DISCO DE SEGURIDAD	RONDELLE D'ARRÊT
12	2514816	1-9999	10	PC	ZENTRIERING	CENTERING RING	ARANDELA DE CENTRADO	BAGUE DE CENTRAGE
15	2076491	1-9999	10	PC	FEDERRING	SPRING RING	ARANDELA ELÁSTICA	RONDELLE ÉLASTIQUE
16	2076484	1-9999	10	PC	RADMUTTER	WHEEL NUT	TUERCA DE RUEDA	ECROU DE ROUE
20	2080010	1-9999	2	PC	VENTILVERLÄNGERUNG	VALVE EXTENSION	ALARGADOR DE VÁLVULA	RALLONGE DE VALVE
21	2033136	1-9999	2	PC	HALTER	HOLDER	SOPORTE	SUPPORT
21.01	2175169	1-9999	1	PC	SICHERUNGSSCHEIBE	LOCKING WASHER	DISCO DE SEGURIDAD	RONDELLE D'ARRÊT
22	1484796	1-9999	2	PC	ROHR	PIPE	TUBO	TUYAU
23	2175169	1-9999	2	PC	SICHERUNGSSCHEIBE	LOCKING WASHER	DISCO DE SEGURIDAD	RONDELLE D'ARRÊT
24	1212737	1-9999	2	PC	SECHSKANTSCHRAUBE	HEXAGON SCREW	TORNILLO HEXAGONAL	VIS HEXAGONALE

Baureihe: Series: Código der serie: Code de série:	H208	Gruppe: Assembly: Grupo: Groupe:	26.01.02 / 00 2092770	Benennung: Designation: Denominación: Dénomination:	AUFHÄNGUNG (REIFEN) HINTEN SUSPENSION (TIRES) REAR SUSPENSIÓN (NEUMÁTICOS) DETRÁS SUSPENSION (PNEUS) ARRIÈRE	17/03/2020 Seite 281 2151411	
---	------	---	--------------------------	--	---	------------------------------------	---

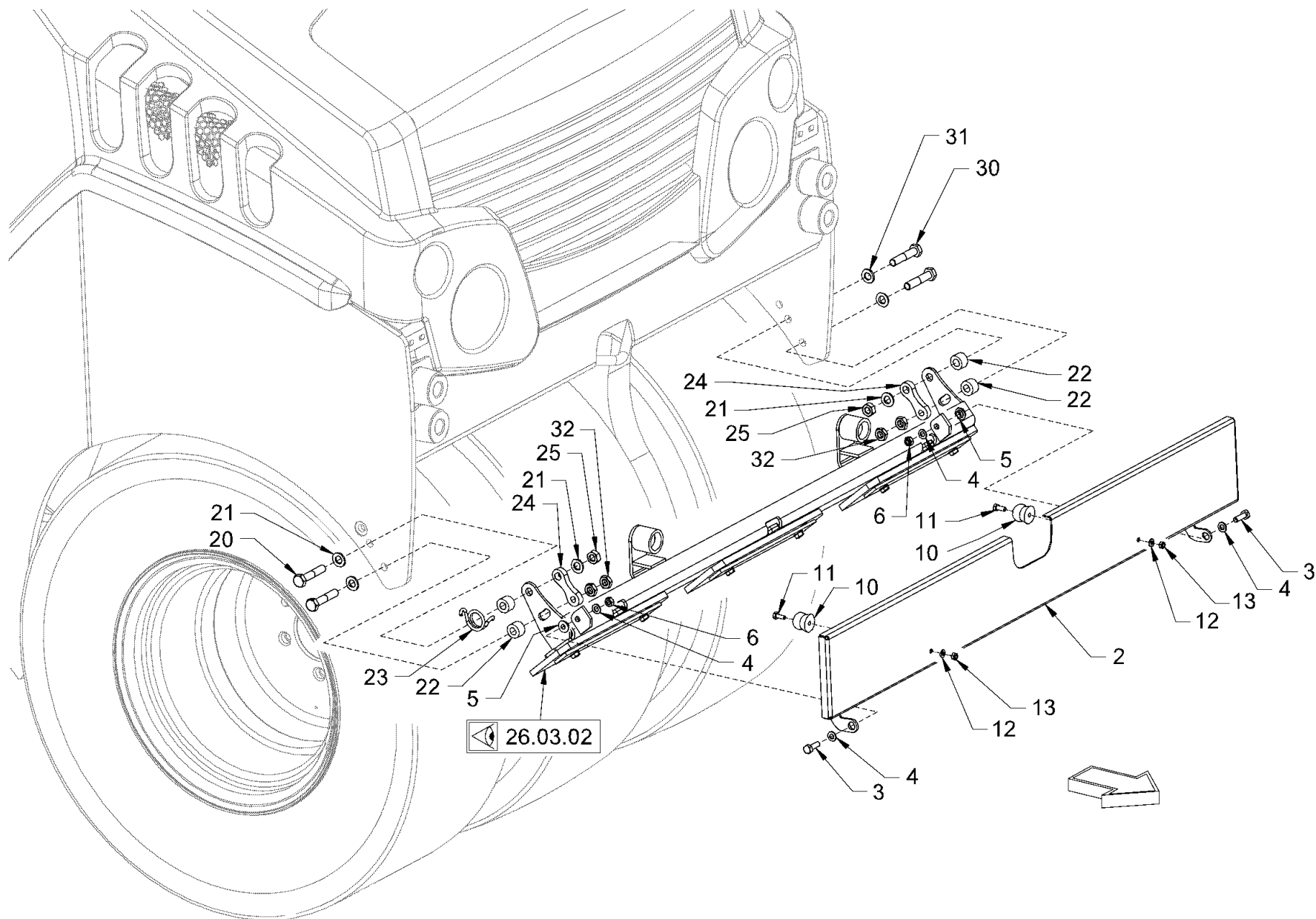

Baureihe: H208
 Series:
 Código der serie:
 Code de série:

Gruppe: 26.03.01 / 00
 Assembly:
 Grupo: 2092771
 Groupe:

Benennung: **ABSTREIFER (REIFEN)**
 Designation: **SCRAPER (TIRES)**
 Denominación: **RASCADOR (NEUMÁTICOS)**
 Dénomination: **RACLEUR (PNEUS)**

17/03/2020
 Seite 282
 2151411



Position Item Posición Position	Teile-Nr. Part No. Referencia Référence	Gültig für Valid for Válido para Valable	Menge Quantity Cantidad Quantité	Einheit Unit Unidad Unité	Benennung	Designation	Denominación	Dénomination
2	2058396	1-58	1	PC	DECKEL	LID	TAPA	COUVERCLE
3	213829	1-58	2	PC	SECHSKANTSCHRAUBE	HEXAGON SCREW	TORNILLO HEXAGONAL	VIS HEXAGONALE
4	216593	1-58	4	PC	SCHEIBE	WASHER	ARANDELA	RONDELLE
5	488321	1-58	2	PC	BUCHSE	BUSHING	CASQUILLO	DOUILLE
6	1209302	1-58	2	PC	SICHERUNGSMUTTER	SAFETY NUT	TUERCA DE SEGURIDAD	CONTRE-ÉCROU
10	2085622	1-58	2	PC	GUMMIFORMTEIL	RUBBER PIECE	PIEZA DE CAUCHO	PIÈCE EN CAOUTCHOUC
11	213837	1-58	2	PC	SECHSKANTSCHRAUBE	HEXAGON SCREW	TORNILLO HEXAGONAL	VIS HEXAGONALE
12	216577	1-58	2	PC	SCHEIBE	WASHER	ARANDELA	RONDELLE
13	2127017	1-58	2	PC	SECHSKANTMUTTER	HEXAGONAL NUT	TUERCA HEXAGONAL	ECROU HEXAGONAL
20	212067	1-58	2	PC	SECHSKANTSCHRAUBE	HEXAGON SCREW	TORNILLO HEXAGONAL	VIS HEXAGONALE
21	381543	1-58	4	PC	SCHEIBE	WASHER	ARANDELA	RONDELLE
22	1428675	1-58	4	PC	BUCHSE	BUSHING	CASQUILLO	DOUILLE
23	436674	1-58	1	PC	SCHENKELFEDER	YOKE SPRING	MUELLE CON PATAS	RESSORT BRANCHES
24	2085386	1-58	2	PC	BLECH	METAL PLATE	CHAPA	TÔLE
25	2136712	1-58	2	PC	SICHERUNGSMUTTER	SAFETY NUT	TUERCA DE SEGURIDAD	CONTRE-ÉCROU
30	212067	1-58	2	PC	SECHSKANTSCHRAUBE	HEXAGON SCREW	TORNILLO HEXAGONAL	VIS HEXAGONALE
31	381543	1-58	2	PC	SCHEIBE	WASHER	ARANDELA	RONDELLE
32	215996	1-58	4	PC	SECHSKANTMUTTER	HEXAGONAL NUT	TUERCA HEXAGONAL	ECROU HEXAGONAL

Baureihe: Series: Código der serie: Code de série:	H208	Gruppe: Assembly: Grupo: Groupe:	26.03.01 / 00 2092771	Benennung: Designation: Denominación: Dénomination:	ABSTREIFER (REIFEN) SCRAPER (TIRES) RASCADOR (NEUMÁTICOS) RACLEUR (PNEUS)	17/03/2020 Seite 283 2151411	
---	------	---	--------------------------	--	--	------------------------------------	---

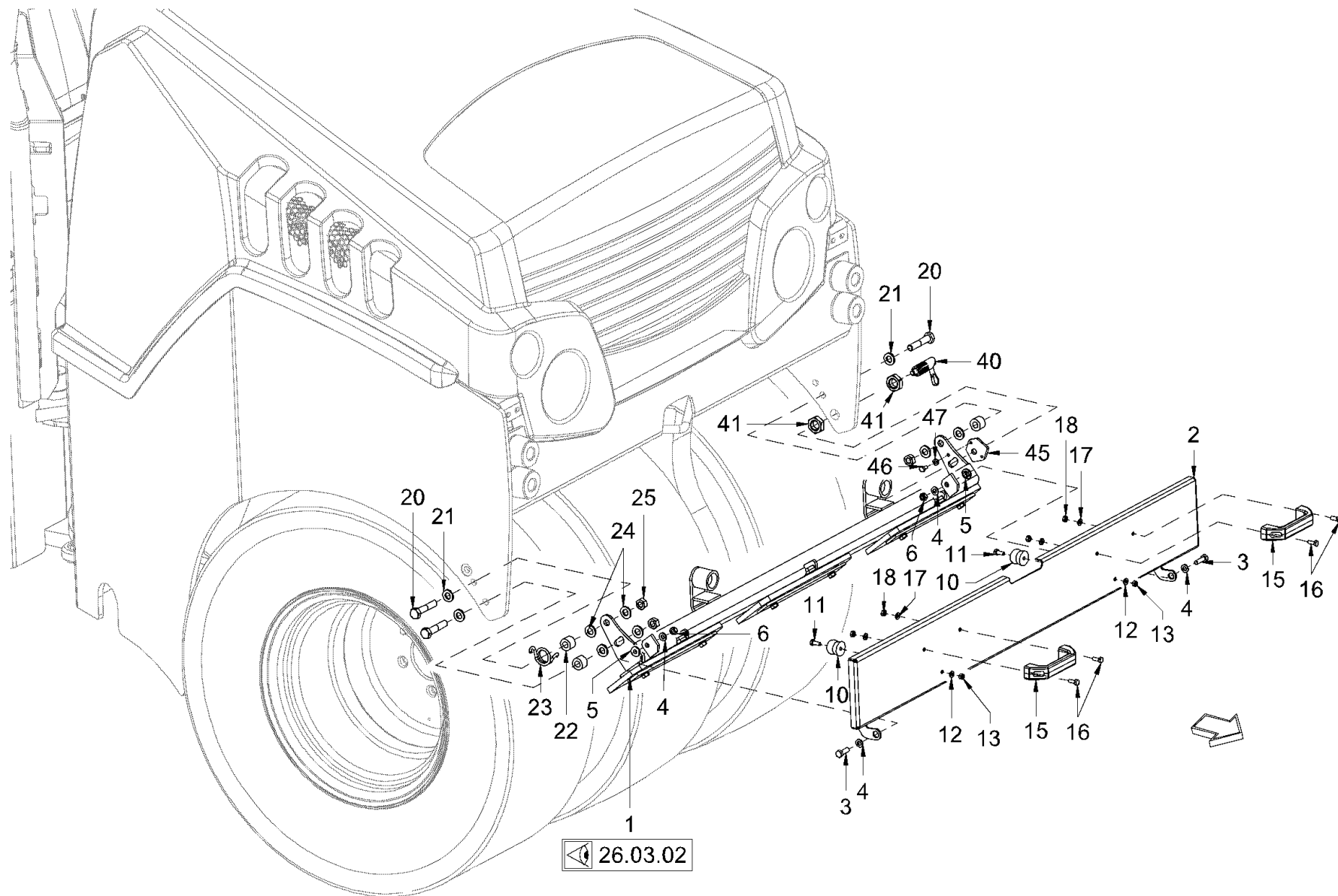

Baureihe: H208
 Series:
 Código der serie:
 Code de série:

Gruppe: 26.03.01 / 01
 Assembly:
 Grupo: 2342515
 Groupe:

Benennung: **ABSTREIFER**
 Designation: **SCRAPER**
 Denominación: **RASCADOR**
 Dénomination: **RACLEUR**

17/03/2020
 Seite 284
 2151411



Position Item Posición Position	Teile-Nr. Part No. Referencia Référence	Gültig für Valid for Válido para Valable	Menge Quantity Cantidad Quantité	Einheit Unit Unidad Unité	Benennung	Designation	Denominación	Dénomination
1	2058353	59-9999	1	PC	ABSTREIFER KOMPL.	SCRAPER COMPL.	RASCADOR COMPL.	RACLEUR COMPL.
2	2058396	59-9999	1	PC	DECKEL	LID	TAPA	COUVERCLE
3	213829	59-9999	2	PC	SECHSKANTSCHRAUBE	HEXAGON SCREW	TORNILLO HEXAGONAL	VIS HEXAGONALE
4	2175172	59-9999	4	PC	SICHERUNGSSCHEIBE	LOCKING WASHER	DISCO DE SEGURIDAD	RONDELLE D'ARRÊT
5	2091341	59-9999	2	PC	BUCHSE	BUSHING	CASQUILLO	DOUILLE
6	1209302	59-9999	2	PC	SICHERUNGSMUTTER	SAFETY NUT	TUERCA DE SEGURIDAD	CONTRE-ÉCROU
10	2085622	59-9999	2	PC	GUMMIFORMTEIL	RUBBER PIECE	PIEZA DE CAUCHO	PIÈCE EN CAOUTCHOUC
11	213780	59-9999	2	PC	SECHSKANTSCHRAUBE	HEXAGON SCREW	TORNILLO HEXAGONAL	VIS HEXAGONALE
12	2175169	59-9999	2	PC	SICHERUNGSSCHEIBE	LOCKING WASHER	DISCO DE SEGURIDAD	RONDELLE D'ARRÊT
13	2127017	59-9999	2	PC	SECHSKANTMUTTER	HEXAGONAL NUT	TUERCA HEXAGONAL	ECROU HEXAGONAL
15	2164804	59-9999	2	PC	GRIFF	HANDLE	MANECILLA	POIGNÉE
16	213667	59-9999	4	PC	SECHSKANTSCHRAUBE	HEXAGON SCREW	TORNILLO HEXAGONAL	VIS HEXAGONALE
17	2175169	59-9999	4	PC	SICHERUNGSSCHEIBE	LOCKING WASHER	DISCO DE SEGURIDAD	RONDELLE D'ARRÊT
18	2127017	59-9999	4	PC	SECHSKANTMUTTER	HEXAGONAL NUT	TUERCA HEXAGONAL	ECROU HEXAGONAL
20	2538280	59-9999	3	PC	SECHSKANTSCHRAUBE	HEXAGON SCREW	TORNILLO HEXAGONAL	VIS HEXAGONALE
21	381543	59-9999	3	PC	SCHEIBE	WASHER	ARANDELA	RONDELLE
22	1428675	59-9999	3	PC	BUCHSE	BUSHING	CASQUILLO	DOUILLE
23	436682	59-9999	1	PC	SCHENKELFEDER	YOKE SPRING	MUELLE CON PATAS	RESSORT BRANCHES
24	1298224	59-9999	6	PC	SCHEIBE	WASHER	ARANDELA	RONDELLE
25	2534252	59-9999	3	PC	SICHERUNGSMUTTER	SAFETY NUT	TUERCA DE SEGURIDAD	CONTRE-ÉCROU
40	2280758	59-9999	1	PC	FEDERRIEGEL	JACK LATCH	CERROJO DE RESORTE	VERROU À RESSORT
41	2024978	59-9999	2	PC	SECHSKANTMUTTER	HEXAGONAL NUT	TUERCA HEXAGONAL	ECROU HEXAGONAL
45	2282103	59-9999	1	PC	GLEITSCHIEBE	SLIDING DISK	DISCO DE DESLIZAMIENTO	RONDELLE
46	2128330	59-9999	2	PC	SECHSKANTSCHRAUBE	HEXAGON SCREW	TORNILLO HEXAGONAL	VIS HEXAGONALE
47	2175169	59-9999	2	PC	SICHERUNGSSCHEIBE	LOCKING WASHER	DISCO DE SEGURIDAD	RONDELLE D'ARRÊT

Baureihe: Series: Código der serie: Code de série:	H208	Gruppe: Assembly: Grupo: Groupe:	26.03.01 / 01 2342515	Benennung: Designation: Denominación: Dénomination:	ABSTREIFER SCRAPER RASCADOR RACLEUR	17/03/2020 Seite 285 2151411	
---	------	---	--------------------------	--	--	------------------------------------	---

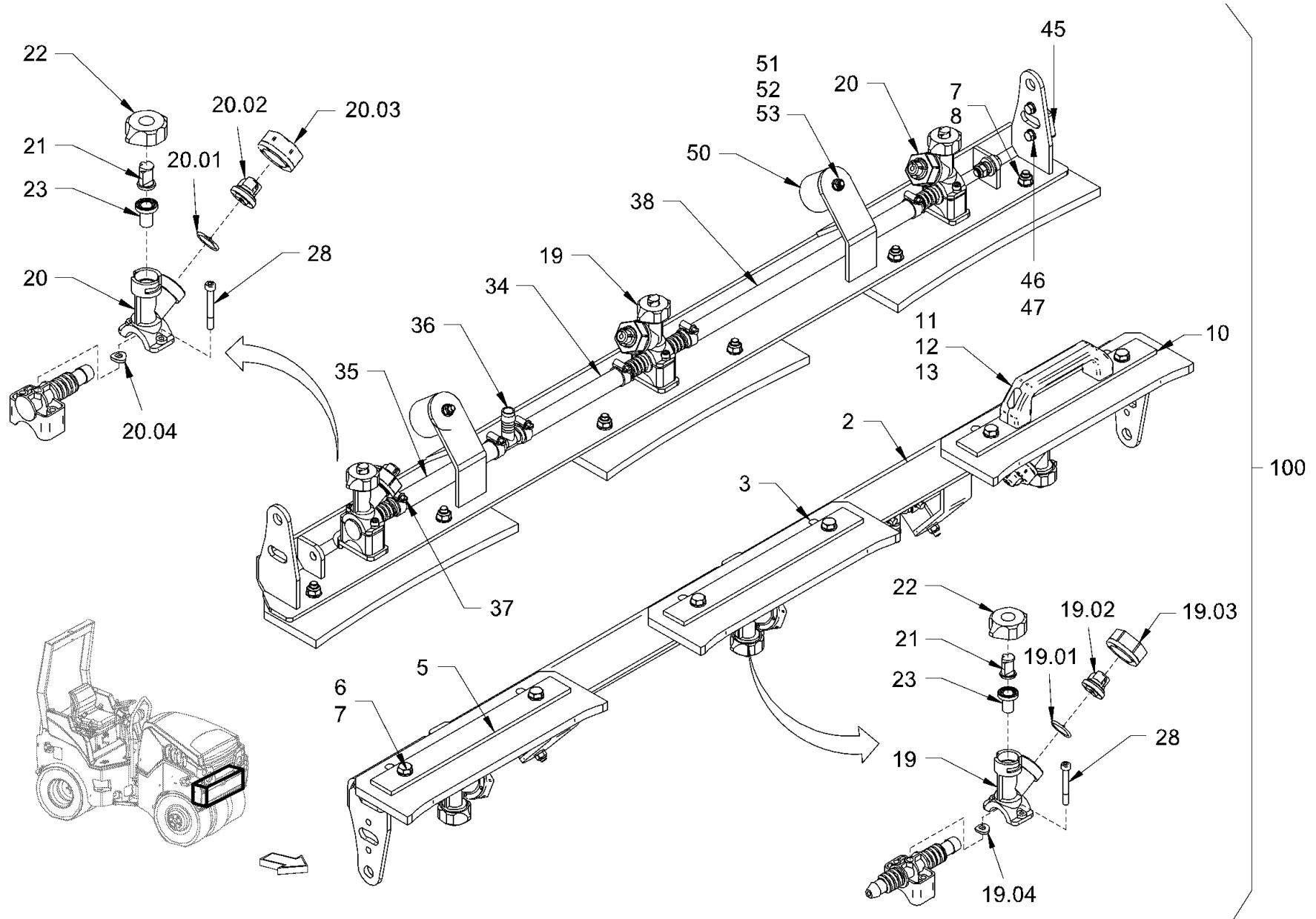

Baureihe: H208
 Series: H208
 Código der serie: H208
 Code de série: H208

Gruppe: 26.03.02 / 00
 Assembly: 26.03.02 / 00
 Grupo: 2092773
 Groupe: 2092773

Benennung: **ABSTREIFER (REIFEN)**
 Designation: **SCRAPER (TIRES)**
 Denominación: **RASCADOR (NEUMÁTICOS)**
 Dénomination: **RACLEUR (PNEUS)**

17/03/2020
 Seite 286
 2151411



Position Item Posición Position	Teile-Nr. Part No. Referencia Référence	Gültig für Valid for Válido para Valable	Menge Quantity Cantidad Quantité	Einheit Unit Unidad Unité	Benennung	Designation	Denominación	Dénomination
2	2058315	1-9999	1	PC	HALTERUNG	HOLDER SYSTEM	FIJACIÓN	FIXATION
3	2076350	1-10	3	PC	ABSTREIFER	SCRAPER	RASCADOR	RACLEUR
3	2187115	11-9999	3	PC	ABSTREIFER	SCRAPER	RASCADOR	RACLEUR
5	2076349	1-9999	3	PC	FLACHSTAHL	FLAT STEEL	ACERO PLANO	ACIER PLAT
6	339180	1-9999	6	PC	SECHSKANTSCHRAUBE	HEXAGON SCREW	TORNILLO HEXAGONAL	VIS HEXAGONALE
7	2175172	1-9999	12	PC	SICHERUNGSSCHEIBE	LOCKING WASHER	DISCO DE SEGURIDAD	RONDELLE D'ARRÊT
8	216445	1-9999	6	PC	SECHSKANTMUTTER	HEXAGONAL NUT	TUERCA HEXAGONAL	ECROU HEXAGONAL
10	2282119	1-9999	1	PC	BLECH	METAL PLATE	CHAPA	TÔLE
11	2164804	1-9999	1	PC	GRIFF	HANDLE	MANECILLA	POIGNÉE
12	214205	1-9999	2	PC	SENKSCHRAUBE	COUNTERSUNK SCREW	TORNILLO AVELLANADO	VIS NOYÉE
13	2127017	1-9999	2	PC	SECHSKANTMUTTER	HEXAGONAL NUT	TUERCA HEXAGONAL	ECROU HEXAGONAL
19	2039309	1-9999	1	PC	DÜSENHALTER	NOZZLE HOLDER	SOPORTE DE TOBERA	PORTE-INJECTEUR
19.01	2048137	1-9999	1	PC	MEMBRAN	MEMBRANE	MEMBRANAS	MEMBRANE
19.02	1297198	1-9999	1	PC	MEMBRANHALTER	MEMBRANE HOLDER	SOPORTE DE MEMBRANA	PORTE-MEMBRANE
19.03	1236059	1-9999	1	PC	ÜBERWURFMUTTER	UNION NUT	TUERCA ROSCADA	ECROU-RACCORD
19.04	2025909	1-9999	1	PC	DICHTRING	SEALING RING	ANILLO DE JUNTA	BAGUE À LÈVRES
20	2035958	1-9999	2	PC	DÜSENHALTER	NOZZLE HOLDER	SOPORTE DE TOBERA	PORTE-INJECTEUR
20.01	2048137	1-9999	1	PC	MEMBRAN	MEMBRANE	MEMBRANAS	MEMBRANE
20.02	1297198	1-9999	1	PC	MEMBRANHALTER	MEMBRANE HOLDER	SOPORTE DE MEMBRANA	PORTE-MEMBRANE
20.03	1236059	1-9999	1	PC	ÜBERWURFMUTTER	UNION NUT	TUERCA ROSCADA	ECROU-RACCORD
20.04	2025909	1-9999	1	PC	DICHTRING	SEALING RING	ANILLO DE JUNTA	BAGUE À LÈVRES
21	1232762	1-9999	3	PC	ZUNGENDÜSE	SPRINKLER NOZZLE	ATOMIZADOR	ATOMISEUR
22	1212273	1-9999	3	PC	MUTTER	NUT	TUERCA	ECROU
23	1212281	1-9999	3	PC	SIEBFILTER	FILTERING SCREEN	TAMIZ FILTRANTE	FILTRE-TAMIS
28	2026560	1-9999	6	PC	ZYLINDERSCHRAUBE	CHEESE-HEAD SCREW	TORNILLO CILÍNDRICO	VIS À TÊTE CYLINDRIQUE
34	2298553	1-9999	0,16	M	SCHLAUCH	HOSE	MANGUERA	TUYAU FLEXIBLES
35	2298553	1-9999	0,16	M	SCHLAUCH	HOSE	MANGUERA	TUYAU FLEXIBLES
36	2057717	1-9999	1	PC	T-SCHLAUCHVERBINDUNGSSTUTZEN	T-HOSE CONNECTOR NOZZLE	CODO EN T DE UNIÓN MANGUERAS	PIÈCE EN T
37	233102	1-9999	6	PC	SCHLAUCHSCHELLE	HOSE CLAMP	ABRAZADERA	COLLIER DE SERRAGE
38	2298553	1-9999	0,35	M	SCHLAUCH	HOSE	MANGUERA	TUYAU FLEXIBLES
45	2282103	1-9999	1	PC	GLEITSCHIEBE	SLIDING DISK	DISCO DE DESLIZAMIENTO	RONDELLE
46	2128330	1-9999	2	PC	SECHSKANTSCHRAUBE	HEXAGON SCREW	TORNILLO HEXAGONAL	VIS HEXAGONALE
47	2175169	1-9999	2	PC	SICHERUNGSSCHIEBE	LOCKING WASHER	DISCO DE SEGURIDAD	RONDELLE D'ARRÊT

Baureihe: Series: Código der serie: Code de série:	H208	Gruppe: Assembly: Grupo: Groupe:	26.03.02 / 00 2092773	Benennung: Designation: Denominación: Dénomination:	ABSTREIFER (REIFEN) SCRAPER (TIRES) RASCADOR (NEUMÁTICOS) RACLEUR (PNEUS)	17/03/2020 Seite 287 2151411	
---	-------------	---	--	--	--	---	---

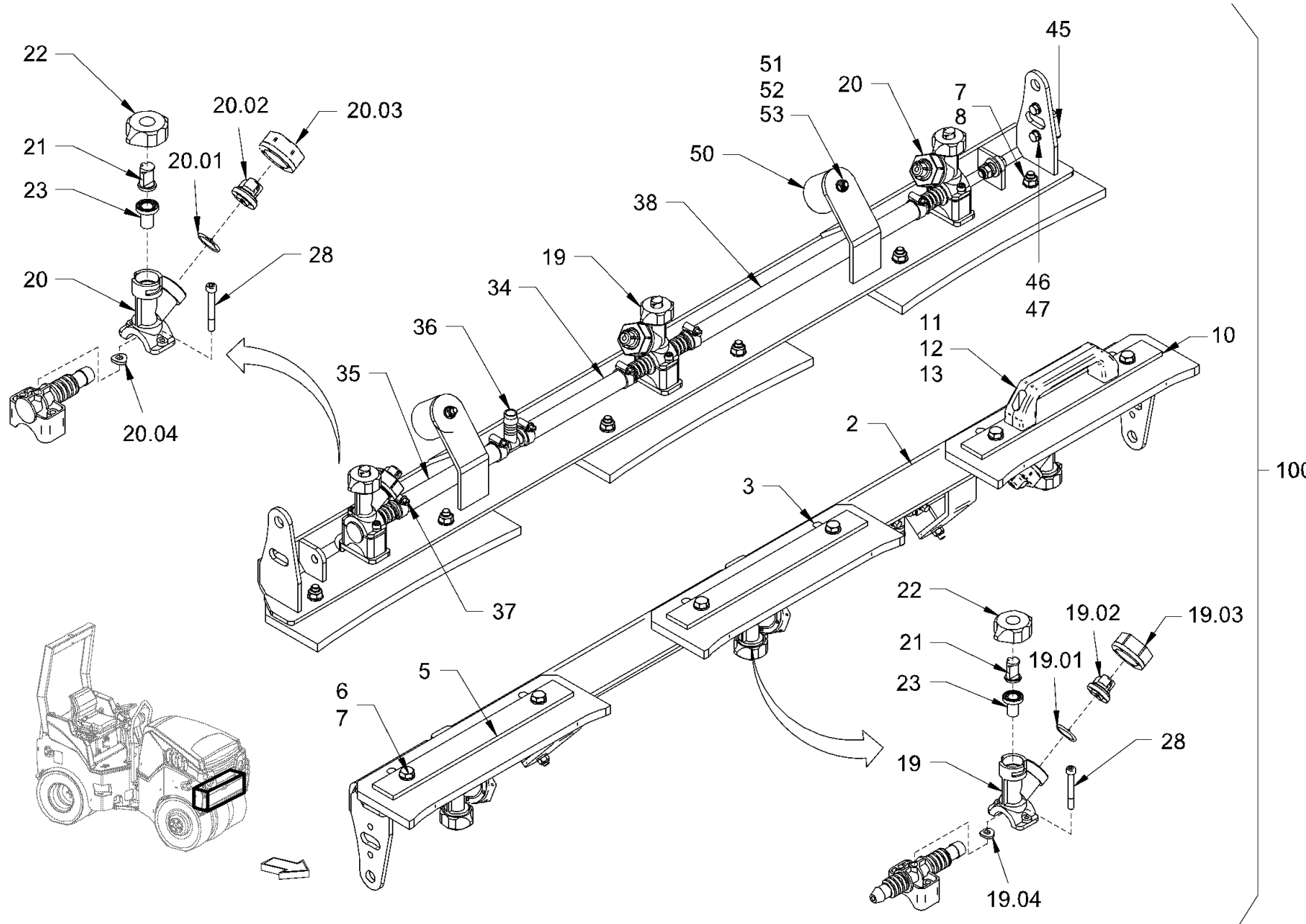

Baureihe: H208
 Series: H208
 Código der serie: H208
 Code de série: H208

Gruppe: 26.03.02 / 00
 Assembly: 26.03.02 / 00
 Grupo: 2092773
 Groupe: 2092773

Benennung: **ABSTREIFER (REIFEN)**
 Designation: **SCRAPER (TIRES)**
 Denominación: **RASCADOR (NEUMÁTICOS)**
 Dénomination: **RACLEUR (PNEUS)**

17/03/2020
 Seite 288
 2151411



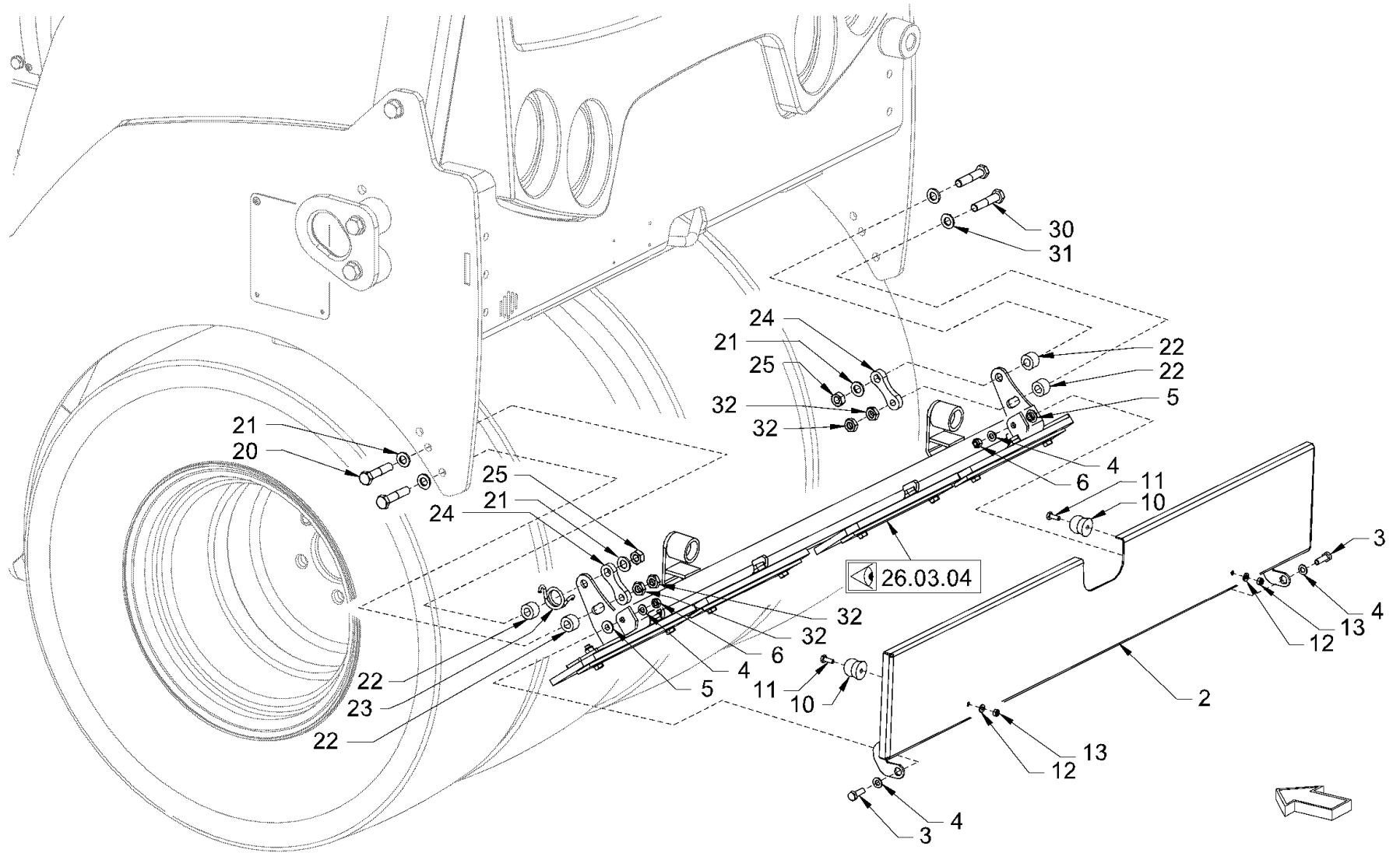

<p>Baureihe: H208 Series: H208 Código der serie: H208 Code de série: H208</p>	<p>Gruppe: 26.03.03 / 00 Assembly: 26.03.03 / 00 Grupo: 2092790 Groupe: 2092790</p>	<p>Benennung: ABSTREIFER (REIFEN) Designation: SCRAPER (TIRES) Denominación: RASCADOR (NEUMÁTICOS) Dénomination: RACLEUR (PNEUS)</p>	<p>17/03/2020 Seite 290 2151411</p>	
--	--	---	---	---

Position Item Posición Position	Teile-Nr. Part No. Referencia Référence	Gültig für Valid for Válido para Valable	Menge Quantity Cantidad Quantité	Einheit Unit Unidad Unité	Benennung	Designation	Denominación	Dénomination
2	2058401	1-58	1	PC	DECKEL	LID	TAPA	COUVERCLE
3	213799	1-58	2	PC	SECHSKANTSCHRAUBE	HEXAGON SCREW	TORNILLO HEXAGONAL	VIS HEXAGONALE
4	216593	1-58	4	PC	SCHEIBE	WASHER	ARANDELA	RONDELLE
5	488321	1-58	2	PC	BUCHSE	BUSHING	CASQUILLO	DOUILLE
6	1209302	1-58	2	PC	SICHERUNGSMUTTER	SAFETY NUT	TUERCA DE SEGURIDAD	CONTRE-ÉCROU
10	2085622	1-58	2	PC	GUMMIFORMTEIL	RUBBER PIECE	PIEZA DE CAUCHO	PIÈCE EN CAOUTCHOUC
11	213837	1-58	2	PC	SECHSKANTSCHRAUBE	HEXAGON SCREW	TORNILLO HEXAGONAL	VIS HEXAGONALE
12	216577	1-58	2	PC	SCHEIBE	WASHER	ARANDELA	RONDELLE
13	2127017	1-58	2	PC	SECHSKANTMUTTER	HEXAGONAL NUT	TUERCA HEXAGONAL	ECROU HEXAGONAL
20	212067	1-58	2	PC	SECHSKANTSCHRAUBE	HEXAGON SCREW	TORNILLO HEXAGONAL	VIS HEXAGONALE
21	381543	1-58	4	PC	SCHEIBE	WASHER	ARANDELA	RONDELLE
22	1428675	1-58	4	PC	BUCHSE	BUSHING	CASQUILLO	DOUILLE
23	436674	1-58	1	PC	SCHENKELFEDER	YOKE SPRING	MUELLE CON PATAS	RESSORT BRANCHES
24	2085386	1-58	2	PC	BLECH	METAL PLATE	CHAPA	TÔLE
25	2136712	1-58	2	PC	SICHERUNGSMUTTER	SAFETY NUT	TUERCA DE SEGURIDAD	CONTRE-ÉCROU
30	212067	1-58	2	PC	SECHSKANTSCHRAUBE	HEXAGON SCREW	TORNILLO HEXAGONAL	VIS HEXAGONALE
31	381543	1-58	2	PC	SCHEIBE	WASHER	ARANDELA	RONDELLE
32	215996	1-58	4	PC	SECHSKANTMUTTER	HEXAGONAL NUT	TUERCA HEXAGONAL	ECROU HEXAGONAL

Baureihe: Series: Código der serie: Code de série:	H208	Gruppe: Assembly: Grupo: Groupe:	26.03.03 / 00 2092790	Benennung: Designation: Denominación: Dénomination:	ABSTREIFER (REIFEN) SCRAPER (TIRES) RASCADOR (NEUMÁTICOS) RACLEUR (PNEUS)	17/03/2020 Seite 291 2151411	
---	------	---	--------------------------	--	--	------------------------------------	---

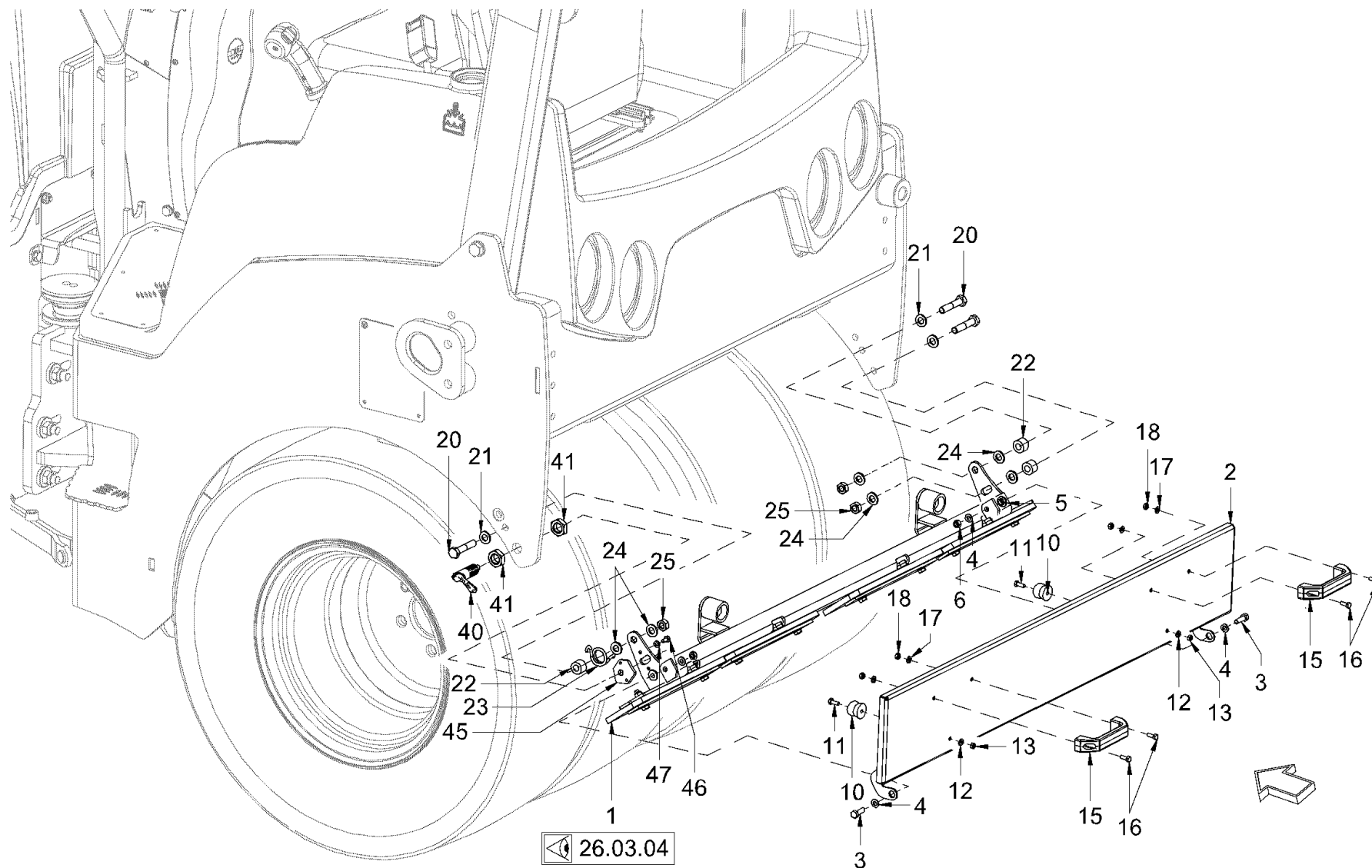

Baureihe: H208
 Series: H208
 Código der serie: H208
 Code de série: H208

Gruppe: 26.03.03 / 01
 Assembly: 26.03.03 / 01
 Grupo: 2342516
 Groupe: 2342516

Benennung: **ABSTREIFER**
 Designation: **SCRAPER**
 Denominación: **RASCADOR**
 Dénomination: **RACLEUR**

17/03/2020
 Seite 292
 2151411



Position Item Posición Position	Teile-Nr. Part No. Referencia Référence	Gültig für Valid for Válido para Valable	Menge Quantity Cantidad Quantité	Einheit Unit Unidad Unité	Benennung	Designation	Denominación	Dénomination
1	2058314	59-9999	1	PC	ABSTREIFER KOMPL.	SCRAPER COMPL.	RASCADOR COMPL.	RACLEUR COMPL.
2	2058401	59-9999	1	PC	DECKEL	LID	TAPA	COUVERCLE
3	213829	59-9999	2	PC	SECHSKANTSCHRAUBE	HEXAGON SCREW	TORNILLO HEXAGONAL	VIS HEXAGONALE
4	2175172	59-9999	4	PC	SICHERUNGSSCHEIBE	LOCKING WASHER	DISCO DE SEGURIDAD	RONDELLE D'ARRÊT
5	2091341	59-9999	2	PC	BUCHSE	BUSHING	CASQUILLO	DOUILLE
6	1209302	59-9999	2	PC	SICHERUNGSMUTTER	SAFETY NUT	TUERCA DE SEGURIDAD	CONTRE-ÉCROU
10	2085622	59-9999	2	PC	GUMMIFORMTEIL	RUBBER PIECE	PIEZA DE CAUCHO	PIÈCE EN CAOUTCHOUC
11	213780	59-9999	2	PC	SECHSKANTSCHRAUBE	HEXAGON SCREW	TORNILLO HEXAGONAL	VIS HEXAGONALE
12	2175169	59-9999	2	PC	SICHERUNGSSCHEIBE	LOCKING WASHER	DISCO DE SEGURIDAD	RONDELLE D'ARRÊT
13	2127017	59-9999	2	PC	SECHSKANTMUTTER	HEXAGONAL NUT	TUERCA HEXAGONAL	ECROU HEXAGONAL
15	2164804	59-9999	2	PC	GRIFF	HANDLE	MANECILLA	POIGNÉE
16	213667	59-9999	4	PC	SECHSKANTSCHRAUBE	HEXAGON SCREW	TORNILLO HEXAGONAL	VIS HEXAGONALE
17	2175169	59-9999	4	PC	SICHERUNGSSCHEIBE	LOCKING WASHER	DISCO DE SEGURIDAD	RONDELLE D'ARRÊT
18	2127017	59-9999	4	PC	SECHSKANTMUTTER	HEXAGONAL NUT	TUERCA HEXAGONAL	ECROU HEXAGONAL
20	212024	59-9999	3	PC	SECHSKANTSCHRAUBE	HEXAGON SCREW	TORNILLO HEXAGONAL	VIS HEXAGONALE
21	381543	59-9999	3	PC	SCHEIBE	WASHER	ARANDELA	RONDELLE
22	1428675	59-9999	3	PC	BUCHSE	BUSHING	CASQUILLO	DOUILLE
23	436674	59-9999	1	PC	SCHENKELFEDER	YOKE SPRING	MUELLE CON PATAS	RESSORT BRANCHES
24	1298224	59-9999	6	PC	SCHEIBE	WASHER	ARANDELA	RONDELLE
25	2534252	59-9999	3	PC	SICHERUNGSMUTTER	SAFETY NUT	TUERCA DE SEGURIDAD	CONTRE-ÉCROU
40	2280758	59-9999	1	PC	FEDERRIEGEL	JACK LATCH	CERROJO DE RESORTE	VERROU À RESSORT
41	2024978	59-9999	2	PC	SECHSKANTMUTTER	HEXAGONAL NUT	TUERCA HEXAGONAL	ECROU HEXAGONAL
45	2282103	59-9999	1	PC	GLEITSCHIEBE	SLIDING DISK	DISCO DE DESLIZAMIENTO	RONDELLE
46	2128330	59-9999	2	PC	SECHSKANTSCHRAUBE	HEXAGON SCREW	TORNILLO HEXAGONAL	VIS HEXAGONALE
47	2175169	59-9999	2	PC	SICHERUNGSSCHEIBE	LOCKING WASHER	DISCO DE SEGURIDAD	RONDELLE D'ARRÊT

Baureihe: Series: Código der serie: Code de série:	H208	Gruppe: Assembly: Grupo: Groupe:	26.03.03 / 01 2342516	Benennung: Designation: Denominación: Dénomination:	ABSTREIFER SCRAPER RASCADOR RACLEUR	17/03/2020 Seite 293 2151411	
---	------	---	--------------------------	--	--	------------------------------------	---

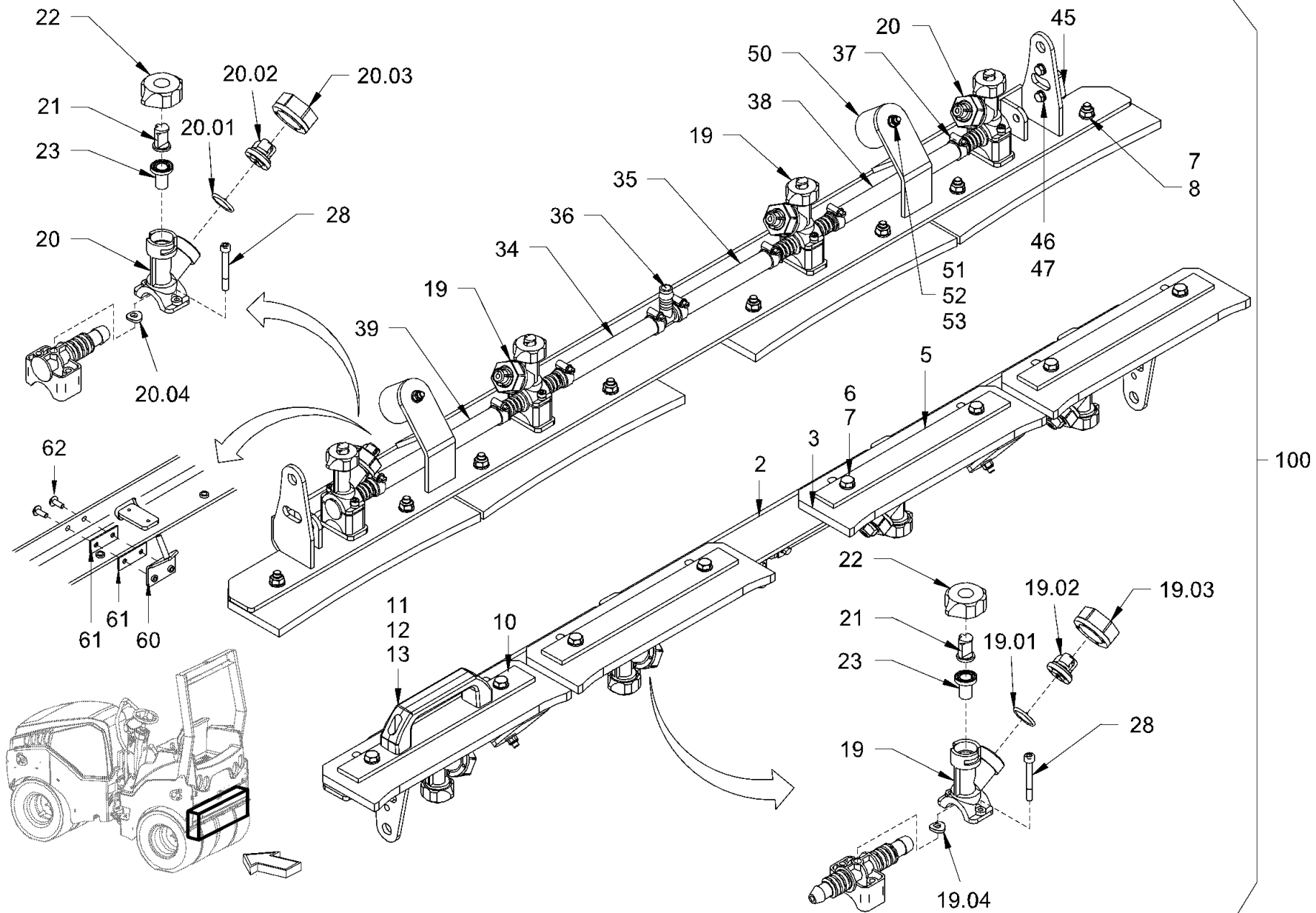

Baureihe: H208
 Series: H208
 Código der serie: H208
 Code de série: H208

Gruppe: 26.03.04 / 00
 Assembly: 26.03.04 / 00
 Grupo: 2092864
 Groupe: 2092864

Benennung: **ABSTREIFER (REIFEN)**
 Designation: **SCRAPER (TIRES)**
 Denominación: **RASCADOR (NEUMÁTICOS)**
 Dénomination: **RACLEUR (PNEUS)**

17/03/2020
 Seite 294
 2151411



Position Item Posición Position	Teile-Nr. Part No. Referencia Référence	Gültig für Valid for Válido para Valable	Menge Quantity Cantidad Quantité	Einheit Unit Unidad Unité	Benennung	Designation	Denominación	Dénomination
2	2058320	1-9999	1	PC	HALTER	HOLDER	SOPORTE	SUPPORT
3	2076350	1-10	4	PC	ABSTREIFER	SCRAPER	RASCADOR	RACLEUR
3	2187115	11-9999	3	PC	ABSTREIFER	SCRAPER	RASCADOR	RACLEUR
5	2076349	1-9999	4	PC	FLACHSTAHL	FLAT STEEL	ACERO PLANO	ACIER PLAT
6	339180	1-9999	8	PC	SECHSKANTSCHRAUBE	HEXAGON SCREW	TORNILLO HEXAGONAL	VIS HEXAGONALE
7	2175172	1-9999	16	PC	SICHERUNGSSCHEIBE	LOCKING WASHER	DISCO DE SEGURIDAD	RONDELLE D'ARRÊT
8	216445	1-9999	8	PC	SECHSKANTMUTTER	HEXAGONAL NUT	TUERCA HEXAGONAL	ECROU HEXAGONAL
10	2282119	1-9999	1	PC	BLECH	METAL PLATE	CHAPA	TÔLE
11	2164804	1-9999	1	PC	GRIFF	HANDLE	MANECILLA	POIGNÉE
12	214205	1-9999	2	PC	SENKSCHRAUBE	COUNTERSUNK SCREW	TORNILLO AVELLANADO	VIS NOYÉE
13	2127017	1-9999	2	PC	SECHSKANTMUTTER	HEXAGONAL NUT	TUERCA HEXAGONAL	ECROU HEXAGONAL
19	2039309	1-9999	2	PC	DÜSENHALTER KOMPL.	NOZZLE HOLDER COMPL.	SOPORTE DE TOBERA COMPL.	PORTE-INJECTEUR COMPL.
19.01	1236040	1-9999	1	PC	MEMBRAN	MEMBRANE	MEMBRANAS	MEMBRANE
19.02	1297198	1-9999	1	PC	MEMBRANHALTER	MEMBRANE HOLDER	SOPORTE DE MEMBRANA	PORTE-MEMBRANE
19.03	1236059	1-9999	1	PC	ÜBERWURFMUTTER	UNION NUT	TUERCA ROSCADA	ECROU-RACCORD
19.04	2025909	1-9999	1	PC	DICHTRING	SEALING RING	ANILLO DE JUNTA	BAGUE À LÈVRES
20	2035958	1-9999	2	PC	DÜSENHALTER KOMPL.	NOZZLE HOLDER COMPL.	SOPORTE DE TOBERA COMPL.	PORTE-INJECTEUR COMPL.
20.01	1236040	1-9999	1	PC	MEMBRAN	MEMBRANE	MEMBRANAS	MEMBRANE
20.02	1297198	1-9999	1	PC	MEMBRANHALTER	MEMBRANE HOLDER	SOPORTE DE MEMBRANA	PORTE-MEMBRANE
20.03	1236059	1-9999	1	PC	ÜBERWURFMUTTER	UNION NUT	TUERCA ROSCADA	ECROU-RACCORD
20.04	2025909	1-9999	1	PC	DICHTRING	SEALING RING	ANILLO DE JUNTA	BAGUE À LÈVRES
21	1232762	1-9999	4	PC	ZUNGENDÜSE	SPRINKLER NOZZLE	ATOMIZADOR	ATOMISEUR
22	1212273	1-9999	4	PC	MUTTER	NUT	TUERCA	ECROU
23	1212281	1-9999	4	PC	SIEBFILTER	FILTERING SCREEN	TAMIZ FILTRANTE	FILTRE-TAMIS
28	2026560	1-9999	8	PC	ZYLINDERSCHRAUBE	CHEESE-HEAD SCREW	TORNILLO CILÍNDRICO	VIS À TÊTE CYLINDRIQUE
34	2298553	1-9999	0,15	M	SCHLAUCH	HOSE	MANGUERA	TUYAU FLEXIBLES
35	2298553	1-9999	0,15	M	SCHLAUCH	HOSE	MANGUERA	TUYAU FLEXIBLES
36	2057717	1-9999	1	PC	T-SCHLAUCHVERBINDUNGSSTUTZEN	T-HOSE CONNECTOR NOZZLE	CODO EN T DE UNIÓN MANGUERAS	PIÈCE EN T
37	233102	1-9999	8	PC	SCHLAUCHSCHELLE	HOSE CLAMP	ABRAZADERA	COLLIER DE SERRAGE
38	2298553	1-9999	0,19	M	SCHLAUCH	HOSE	MANGUERA	TUYAU FLEXIBLES
39	2298553	1-9999	0,19	M	SCHLAUCH	HOSE	MANGUERA	TUYAU FLEXIBLES
45	2282103	1-9999	1	PC	GLEITSCHLEIBE	SLIDING DISK	DISCO DE DESLIZAMIENTO	RONDELLE
46	2128330	1-9999	2	PC	SECHSKANTSCHRAUBE	HEXAGON SCREW	TORNILLO HEXAGONAL	VIS HEXAGONALE

Baureihe: Series: Código der serie: Code de série:	H208	Gruppe: Assembly: Grupo: Groupe:	26.03.04 / 00 2092864	Benennung: Designation: Denominación: Dénomination:	ABSTREIFER (REIFEN) SCRAPER (TIRES) RASCADOR (NEUMÁTICOS) RACLEUR (PNEUS)	17/03/2020 Seite 295 2151411	
---	-------------	---	--	--	--	---	---

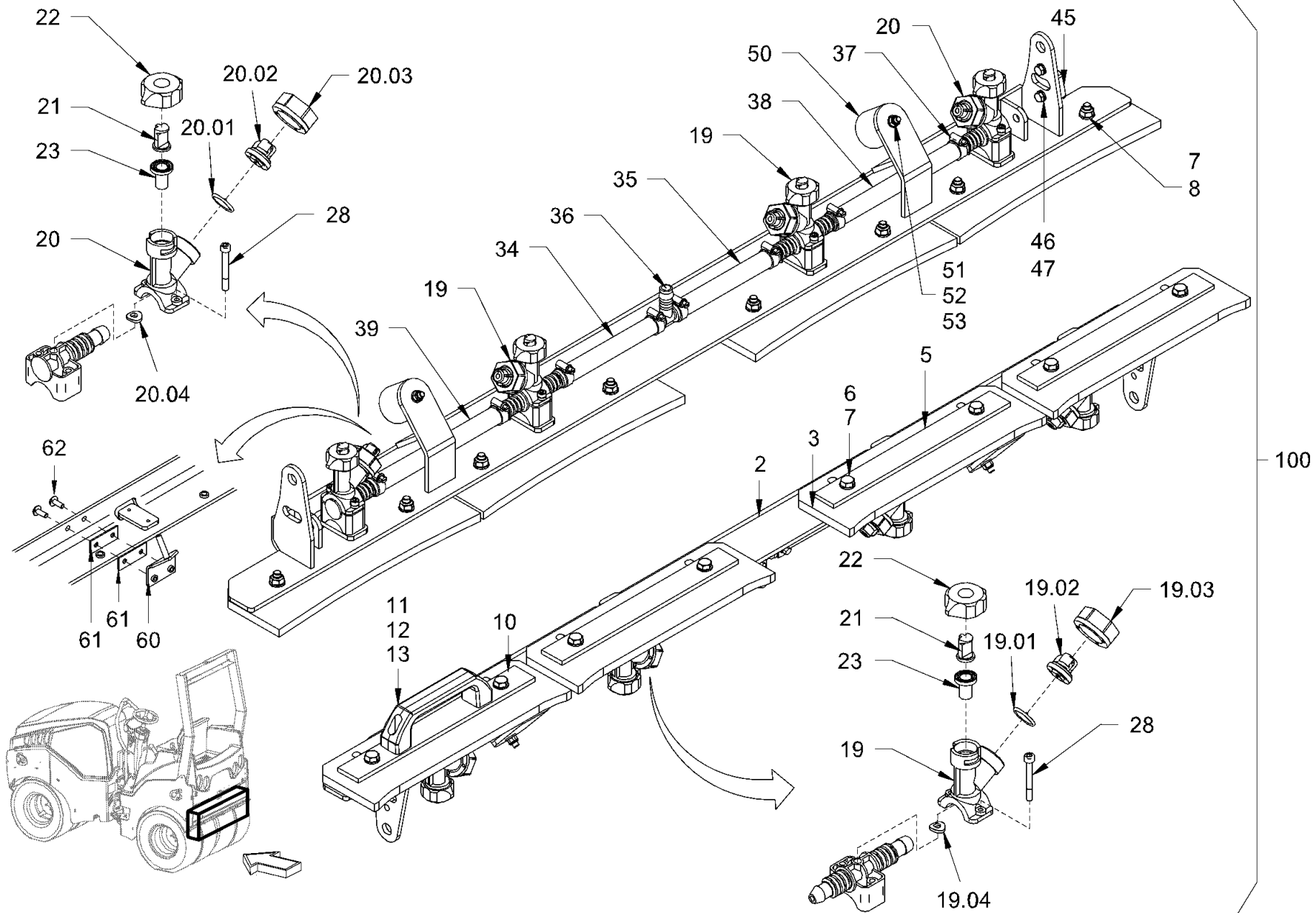

Baureihe: H208
 Series: H208
 Código der serie: H208
 Code de série: H208

Gruppe: 26.03.04 / 00
 Assembly: 26.03.04 / 00
 Grupo: 2092864
 Groupe: 2092864

Benennung: **ABSTREIFER (REIFEN)**
 Designation: **SCRAPER (TIRES)**
 Denominación: **RASCADOR (NEUMÁTICOS)**
 Dénomination: **RACLEUR (PNEUS)**

17/03/2020
 Seite 296
 2151411



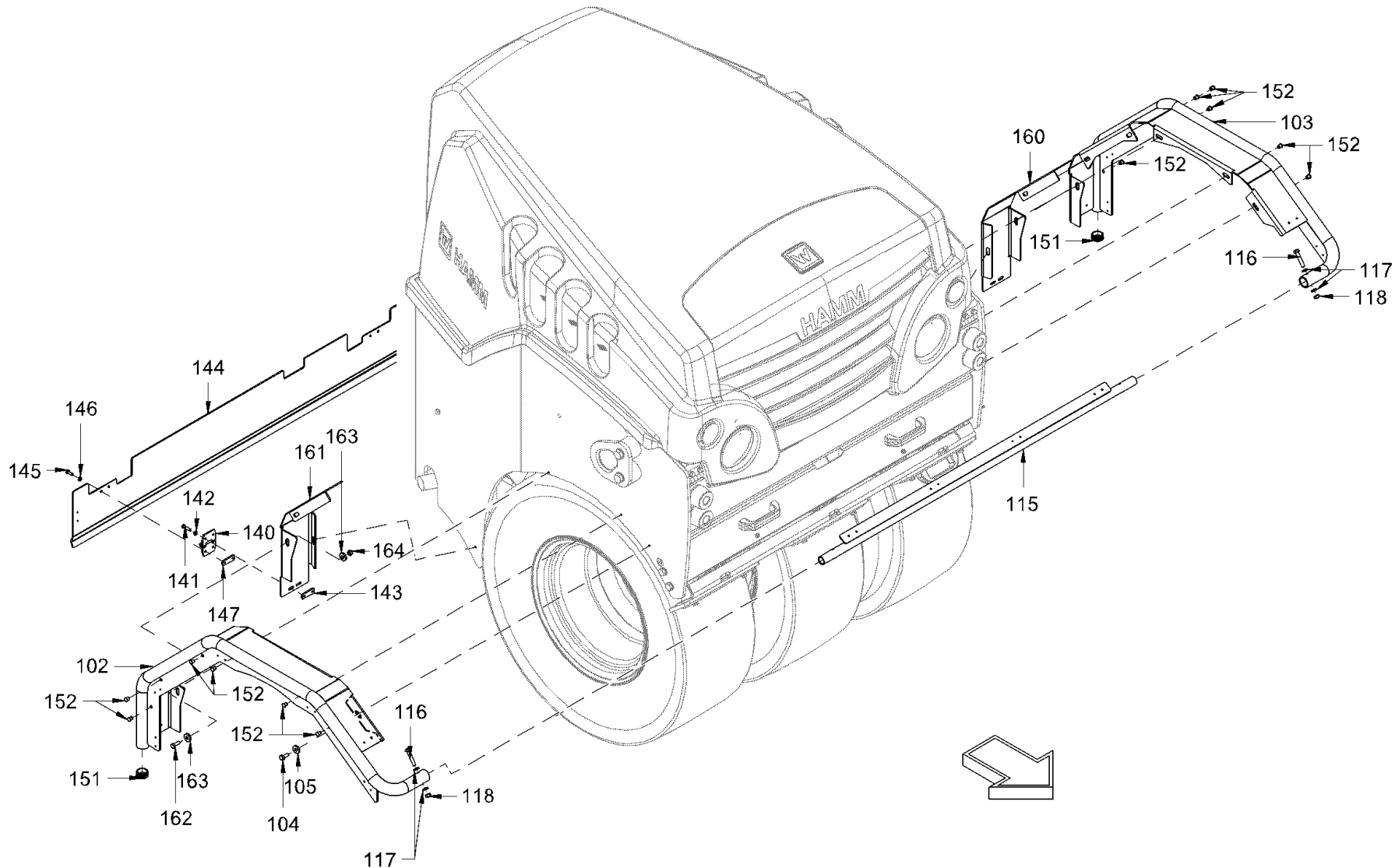

Baureihe:
 Series: H208
 Código der serie:
 Code de série:

Gruppe:
 Assembly: 40.03.01 / 00
 Grupo:
 2095970
 Groupe:

Benennung: **THERMISCHE SCHÜRZEN**
 Designation: **THERMAL APRONS**
 Denominación: **FALDONES TÉRMICOS**
 Dénomination: **PROTECTIONS THERMIQUES**

17/03/2020
 Seite 298
 2151411



Position Item Posición Position	Teile-Nr. Part No. Referencia Référence	Gültig für Valid for Válido para Valable	Menge Quantity Cantidad Quantité	Einheit Unit Unidad Unité	Benennung	Designation	Denominación	Dénomination
102	2587498	1-9999	1	PC	HALTERUNG	HOLDER SYSTEM	FIJACIÓN	FIXATION
103	2587487	1-9999	1	PC	HALTERUNG	HOLDER SYSTEM	FIJACIÓN	FIXATION
104	2119339	1-9999	8	PC	SECHSKANTSCHRAUBE	HEXAGON SCREW	TORNILLO HEXAGONAL	VIS HEXAGONALE
105	2232539	1-9999	8	PC	SCHEIBE	WASHER	ARANDELA	RONDELLE
115	2587501	1-9999	1	PC	HALTERUNG	HOLDER SYSTEM	FIJACIÓN	FIXATION
116	2540239	1-9999	2	PC	SECHSKANTSCHRAUBE	HEXAGON SCREW	TORNILLO HEXAGONAL	VIS HEXAGONALE
117	2175172	1-9999	4	PC	SICHERUNGSSCHEIBE	LOCKING WASHER	DISCO DE SEGURIDAD	RONDELLE D'ARRÊT
118	2127020	1-9999	2	PC	SECHSKANTMUTTER	HEXAGONAL NUT	TUERCA HEXAGONAL	ECROU HEXAGONAL
140	2026075	1-9999	2	PC	SCHARNIER	HINGE	CHARNELA	CHARNIÈRE
141	239526	1-9999	4	PC	SECHSKANTSCHRAUBE	HEXAGON SCREW	TORNILLO HEXAGONAL	VIS HEXAGONALE
142	2175169	1-9999	4	PC	SICHERUNGSSCHEIBE	LOCKING WASHER	DISCO DE SEGURIDAD	RONDELLE D'ARRÊT
143	2026899	1-9999	2	PC	UNTERLAGE	SUPPORTING PLATE	CHAPA DE ASIENTO	TÔLE D'APPUI
144	2588387	1-9999	1	PC	BLECH	METAL PLATE	CHAPA	TÔLE
145	213667	1-9999	4	PC	SECHSKANTSCHRAUBE	HEXAGON SCREW	TORNILLO HEXAGONAL	VIS HEXAGONALE
146	2175169	1-9999	4	PC	SICHERUNGSSCHEIBE	LOCKING WASHER	DISCO DE SEGURIDAD	RONDELLE D'ARRÊT
147	2026899	1-9999	2	PC	UNTERLAGE	SUPPORTING PLATE	CHAPA DE ASIENTO	TÔLE D'APPUI
151	2243665	1-9999	2	PC	VERSCHLUSSSTOPFEN	FILLER CAP	TAPÓN DE CIERRE	BOUCHON
152	2600741	1-9999	12	PC	VERSCHLUSSSTOPFEN	FILLER CAP	TAPÓN DE CIERRE	BOUCHON
160	2588316	1-9999	1	PC	HALTERUNG	HOLDER SYSTEM	FIJACIÓN	FIXATION
161	2588373	1-9999	1	PC	HALTERUNG	HOLDER SYSTEM	FIJACIÓN	FIXATION
162	2119339	1-9999	4	PC	SECHSKANTSCHRAUBE	HEXAGON SCREW	TORNILLO HEXAGONAL	VIS HEXAGONALE
163	2232539	1-9999	4	PC	SCHEIBE	WASHER	ARANDELA	RONDELLE
164	2127020	1-9999	4	PC	SECHSKANTMUTTER	HEXAGONAL NUT	TUERCA HEXAGONAL	ECROU HEXAGONAL

Baureihe: Series: Código der serie: Code de série:	H208	Gruppe: Assembly: Grupo: Groupe:	40.03.01 / 00 2095970	Benennung: Designation: Denominación: Dénomination:	THERMISCHE SCHÜRZEN THERMAL APRONS FALDONES TÉRMICOS PROTECTIONS THERMIQUES	17/03/2020 Seite 299 2151411	
---	------	---	--------------------------	--	--	------------------------------------	---

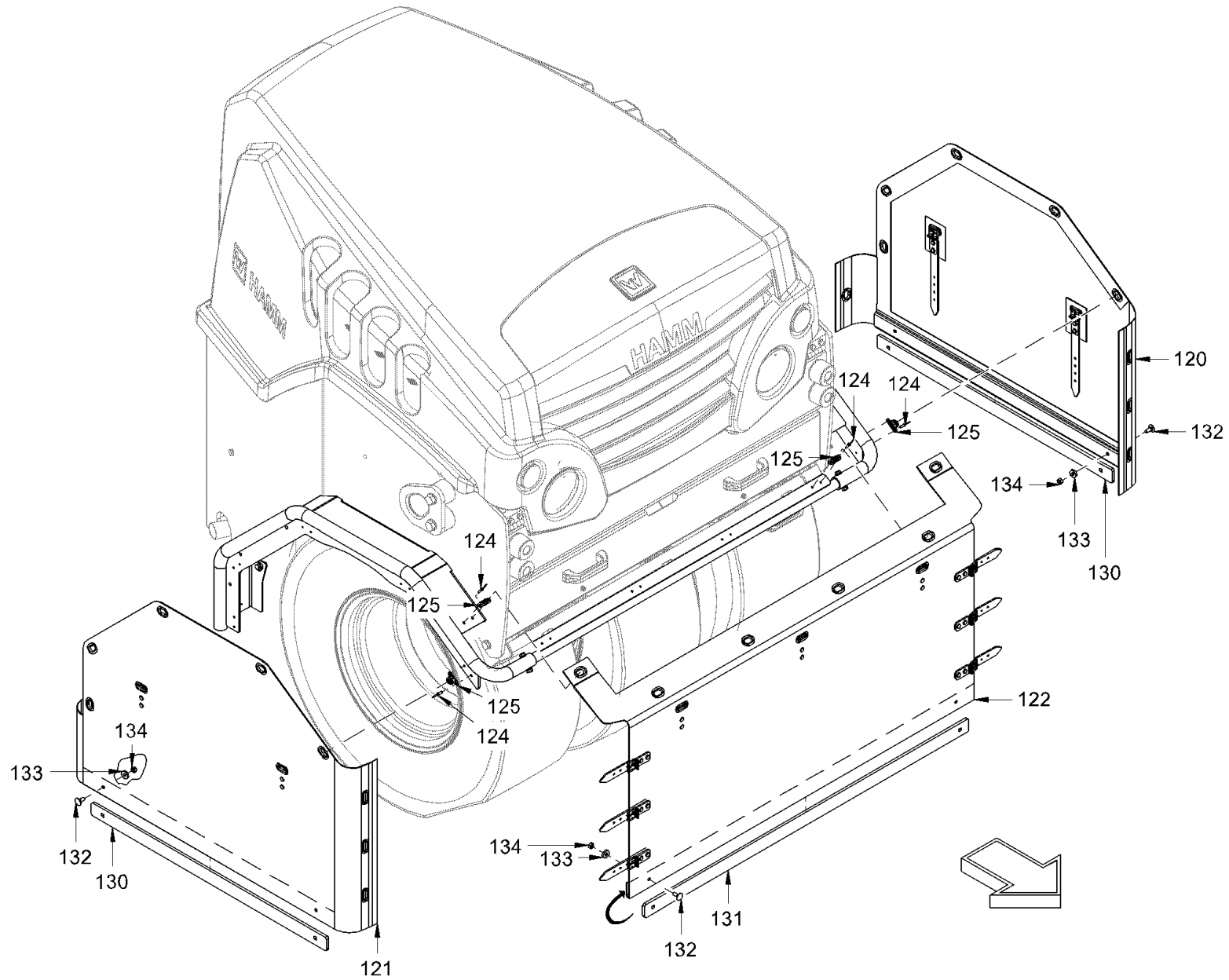

<p>Baureihe: Series: H208 Código der serie: Code de série:</p>	<p>Gruppe: Assembly: 40.03.02 / 00 Grupo: 2096017 Groupe:</p>	<p>Benennung: THERMISCHE SCHÜRZEN Designation: THERMAL APRONS Denominación: FALDONES TÉRMICOS Dénomination: PROTECTIONS THERMIQUES</p>	<p>17/03/2020 Seite 300 2151411</p>	
--	---	--	---	---

Position Item Posición Position	Teile-Nr. Part No. Referencia Référence	Gültig für Valid for Válido para Valable	Menge Quantity Cantidad Quantité	Einheit Unit Unidad Unité	Benennung	Designation	Denominación	Dénomination
120	2587655	1-9999	1	PC	THERMISCHE SCHÜRZEN	THERMAL APRONS	FALDONES TÉRMICOS	PROTECTIONS THERMIQUES
121	2587616	1-9999	1	PC	THERMISCHE SCHÜRZEN	THERMAL APRONS	FALDONES TÉRMICOS	PROTECTIONS THERMIQUES
122	2587666	1-9999	1	PC	THERMISCHE SCHÜRZEN	THERMAL APRONS	FALDONES TÉRMICOS	PROTECTIONS THERMIQUES
124	262285	1-9999	36	PC	DORNNIET	BOLT RIVET	REMACHE	RIVET
125	285080	1-9999	18	PC	DREHVERSCHLUSS	ROTARY LOCK	CIERRE GIRATORIO	VERROUILLAGE ROTATIF
130	2587855	1-9999	2	PC	FLACHSTAHL	FLAT STEEL	ACERO PLANO	ACIER PLAT
131	2587856	1-9999	1	PC	FLACHSTAHL	FLAT STEEL	ACERO PLANO	ACIER PLAT
132	333026	1-9999	6	PC	FLACHRUNDSCHRAUBE	MUSHROOM HEAD SCREW	TORNILLO CIL. CABEZA REBAJADA	VIS À TÊTE BOMBÉE
133	2232539	1-9999	6	PC	SCHEIBE	WASHER	ARANDELA	RONDELLE
134	2127020	1-9999	6	PC	SECHSKANTMUTTER	HEXAGONAL NUT	TUERCA HEXAGONAL	ECROU HEXAGONAL

Baureihe: Series: Código der serie: Code de série:	H208	Gruppe: Assembly: Grupo: Groupe:	40.03.02 / 00 2096017	Benennung: Designation: Denominación: Dénomination:	THERMISCHE SCHÜRZEN THERMAL APRONS FALDONES TÉRMICOS PROTECTIONS THERMIQUES	17/03/2020 Seite 301 2151411	
---	-------------	---	--	--	--	---	---

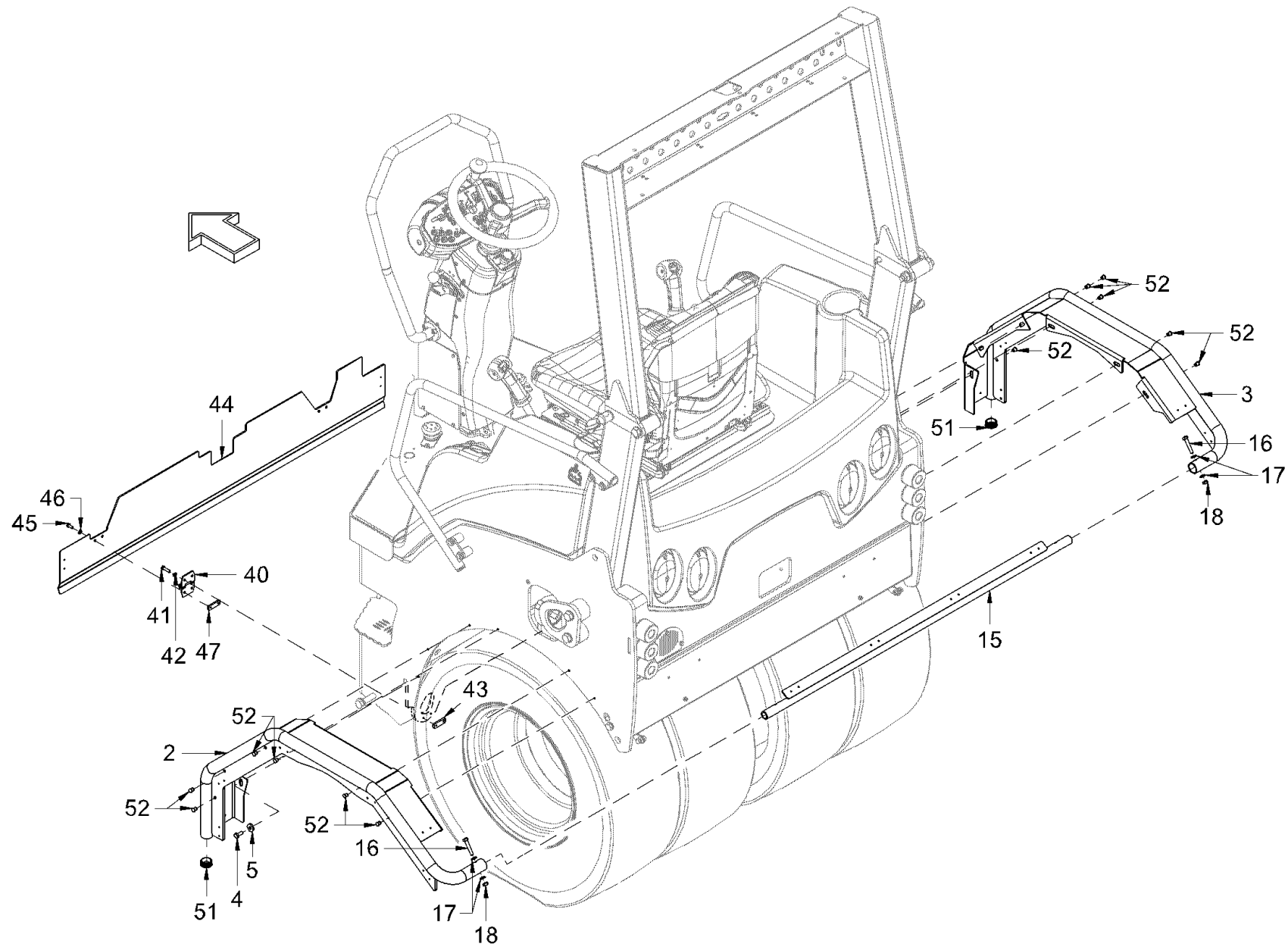

<p>Baureihe: H208 Series: H208 Código der serie: H208 Code de série: H208</p>	<p>Gruppe: 40.03.03 / 00 Assembly: 40.03.03 / 00 Grupo: 2657778 Groupe: 2657778</p>	<p>Benennung: THERMISCHE SCHÜRZEN Designation: THERMAL APRONS Denominación: FALDONES TÉRMICOS Dénomination: PROTECTIONS THERMIQUES</p>	<p>17/03/2020 Seite 302 2151411</p>	
--	--	---	---	---

Position Item Posición Position	Teile-Nr. Part No. Referencia Référence	Gültig für Valid for Válido para Valable	Menge Quantity Cantidad Quantité	Einheit Unit Unidad Unité	Benennung	Designation	Denominación	Dénomination
2	2587498	1-9999	1	PC	HALTERUNG LINKS	HOLDER SYSTEM LEFT	FIJACIÓN IZQUIERDA	FIXATION GAUCHE
3	2587487	1-9999	1	PC	HALTERUNG RECHTS	HOLDER SYSTEM RIGHT	FIJACIÓN DERECHA	FIXATION DROITE
4	2119339	1-9999	12	PC	SECHSKANTSCHRAUBE	HEXAGON SCREW	TORNILLO HEXAGONAL	VIS HEXAGONALE
5	2232539	1-9999	12	PC	SCHEIBE	WASHER	ARANDELA	RONDELLE
15	2587501	1-9999	1	PC	HALTERUNG	HOLDER SYSTEM	FIJACIÓN	FIXATION
16	2540239	1-9999	2	PC	SECHSKANTSCHRAUBE	HEXAGON SCREW	TORNILLO HEXAGONAL	VIS HEXAGONALE
17	2175172	1-9999	4	PC	SICHERUNGSSCHEIBE	LOCKING WASHER	DISCO DE SEGURIDAD	RONDELLE D'ARRÊT
18	2127020	1-9999	2	PC	SECHSKANTMUTTER	HEXAGONAL NUT	TUERCA HEXAGONAL	ECROU HEXAGONAL
40	2026075	1-9999	2	PC	SCHARNIER	HINGE	CHARNELA	CHARNIÈRE
41	239526	1-9999	4	PC	SECHSKANTSCHRAUBE	HEXAGON SCREW	TORNILLO HEXAGONAL	VIS HEXAGONALE
42	2175169	1-9999	4	PC	SICHERUNGSSCHEIBE	LOCKING WASHER	DISCO DE SEGURIDAD	RONDELLE D'ARRÊT
43	2026899	1-9999	2	PC	UNTERLAGE	SUPPORTING PLATE	CHAPA DE ASIENTO	TÔLE D'APPUI
44	2587548	1-9999	1	PC	BLECH	METAL PLATE	CHAPA	TÔLE
45	213667	1-9999	4	PC	SECHSKANTSCHRAUBE	HEXAGON SCREW	TORNILLO HEXAGONAL	VIS HEXAGONALE
46	2175169	1-9999	4	PC	SICHERUNGSSCHEIBE	LOCKING WASHER	DISCO DE SEGURIDAD	RONDELLE D'ARRÊT
47	2026899	1-9999	2	PC	UNTERLAGE	SUPPORTING PLATE	CHAPA DE ASIENTO	TÔLE D'APPUI
51	2243665	1-9999	2	PC	VERSCHLUSSSTOPFEN	FILLER CAP	TAPÓN DE CIERRE	BOUCHON
52	2600741	1-9999	12	PC	VERSCHLUSSSTOPFEN	FILLER CAP	TAPÓN DE CIERRE	BOUCHON

Baureihe: Series: Código der serie: Code de série:	H208	Gruppe: Assembly: Grupo: Groupe:	40.03.03 / 00 2657778	Benennung: Designation: Denominación: Dénomination:	THERMISCHE SCHÜRZEN THERMAL APRONS FALDONES TÉRMICOS PROTECTIONS THERMIQUES	17/03/2020 Seite 303 2151411	
---	------	---	--------------------------	--	--	------------------------------------	---

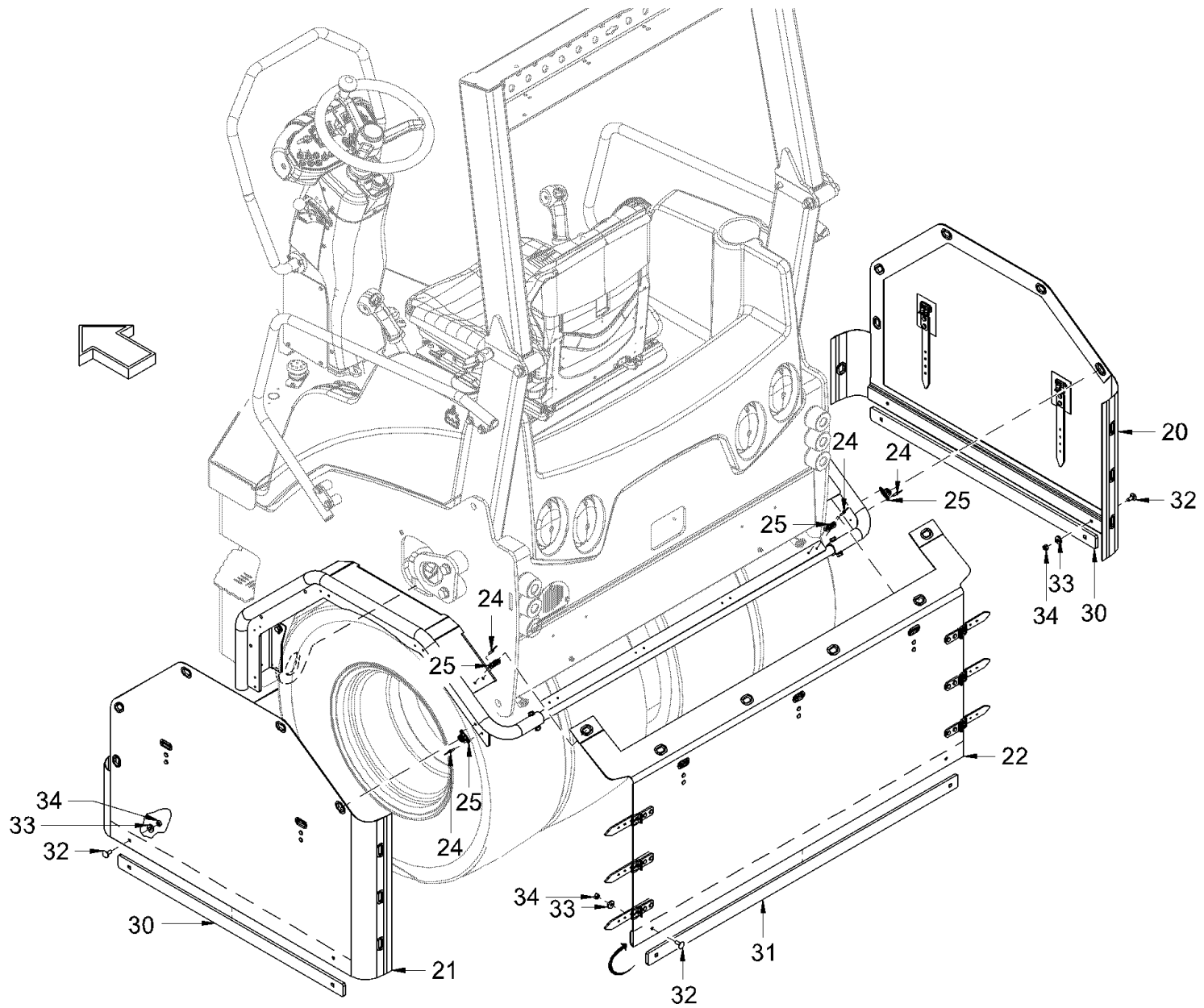

<p>Baureihe: H208 Series: Código der serie: Code de série:</p>	<p>Gruppe: 40.03.04 / 00 Assembly: Grupo: 2657779 Groupe:</p>	<p>Benennung: THERMISCHE SCHÜRZEN Designation: THERMAL APRONS Denominación: FALDONES TÉRMICOS Dénomination: PROTECTIONS THERMIQUES</p>	<p>17/03/2020 Seite 304 2151411</p>	
---	--	---	---	---

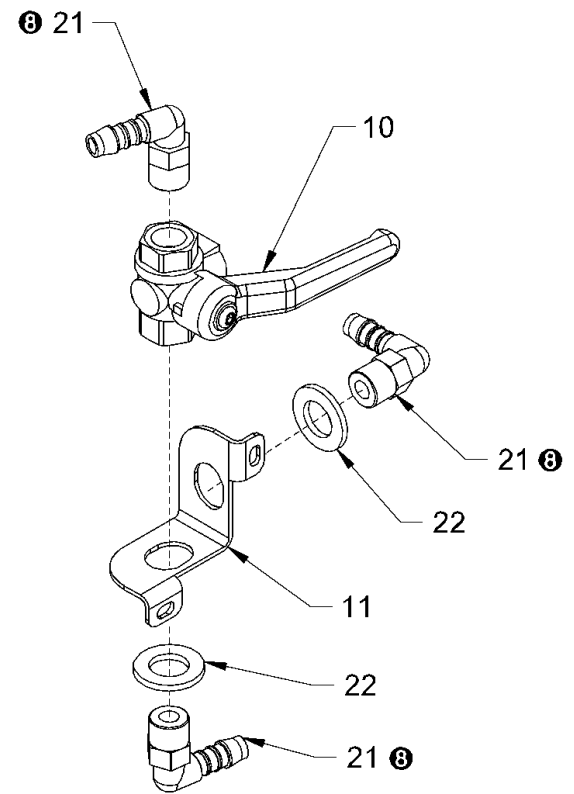
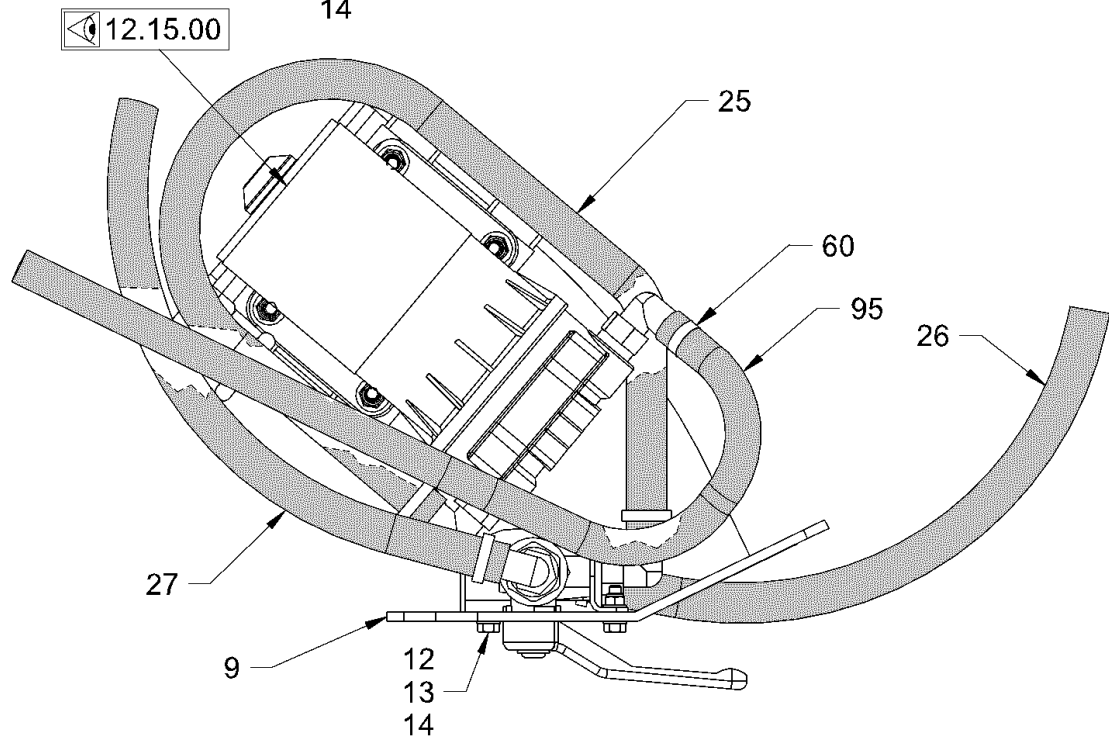
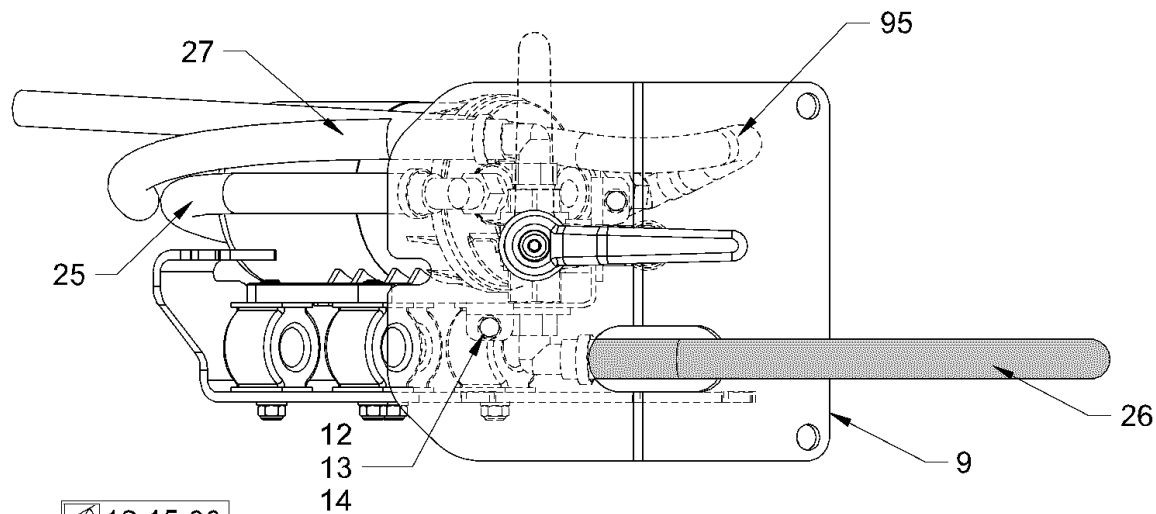

<p>Baureihe: Series: H208 Código der serie: Code de série:</p>	<p>Gruppe: Assembly: 40.32.11 / 00 Grupo: 2095905 Groupe:</p>	<p>Benennung: FROSTSCHUTZEINRICHTUNG FÜR WASSERBERIESELUNG Designation: FROST PROTECTION FOR SPRINKLING Denominación: PROTECCIÓN DE HELADA PARA ROCIADO DE AGUA Dénomination: PROTECTION CONTRE LE GEL DE L'ARROSAGE</p>	<p>17/03/2020 Seite 306 2151411</p>	
--	---	--	---	---

Position Item Posición Position	Teile-Nr. Part No. Referencia Référence	Gültig für Valid for Válido para Valable	Menge Quantity Cantidad Quantité	Einheit Unit Unidad Unité	Benennung	Designation	Denominación	Dénomination
9	2034678	1-9999	1	PC	HALTERUNG	HOLDER SYSTEM	FIJACIÓN	FIXATION
10	2045440	1-9999	1	PC	KUGELHAHN	BALL VALVE	LLAVE ESFÉRICA	ROBINET À BOISSEAU SPHÉRIQUE
11	2045362	1-9999	1	PC	ADAPTER	ADAPTER	ADAPTADOR	ADAPTATEUR
12	213659	1-9999	2	PC	SECHSKANTSCHRAUBE	HEXAGON SCREW	TORNILLO HEXAGONAL	VIS HEXAGONALE
13	216569	1-9999	4	PC	SCHEIBE	WASHER	ARANDELA	RONDELLE
14	1270648	1-9999	2	PC	SECHSKANTMUTTER	HEXAGONAL NUT	TUERCA HEXAGONAL	ECROU HEXAGONAL
21	1232576	1-9999	3	PC	WINKELEINSCHRAUBSTUTZEN	ANGLE SCREWED SOCKET	RACOR MACHO HEMBRA DEL CODO	RACCORD COUDÉ
22	250473	1-9999	2	PC	SCHEIBE	WASHER	ARANDELA	RONDELLE
25	614170	1-9999	0,59	M	SCHLAUCH	HOSE	MANGUERA	TUYAU FLEXIBLES
26	614170	1-9999	0,86	M	SCHLAUCH	HOSE	MANGUERA	TUYAU FLEXIBLES
27	614170	1-9999	0,59	M	SCHLAUCH	HOSE	MANGUERA	TUYAU FLEXIBLES
60	380687	1-9999	10	PC	KABELBINDER	WIRE FASTENER	SUJETACABLES	ATTACHE DE CÂBLE
95	1300881	1-9999	0,80	M	SCHLAUCH	HOSE	MANGUERA	TUYAU FLEXIBLES

Baureihe: Series: Código der serie: Code de série:	H208	Gruppe: Assembly: Grupo: Groupe:	40.32.11 / 00 2095905	Benennung: Designation: Denominación: Dénomination:	FROSTSCHUTZEINRICHTUNG FÜR WASSERBERIESELUNG FROST PROTECTION FOR SPRINKLING PROTECCIÓN DE HELADA PARA ROCIADO DE AGUA PROTECTION CONTRE LE GEL DE L'ARROSAGE	17/03/2020 Seite 307 2151411	
---	------	---	--------------------------	--	--	------------------------------------	---

OPTION

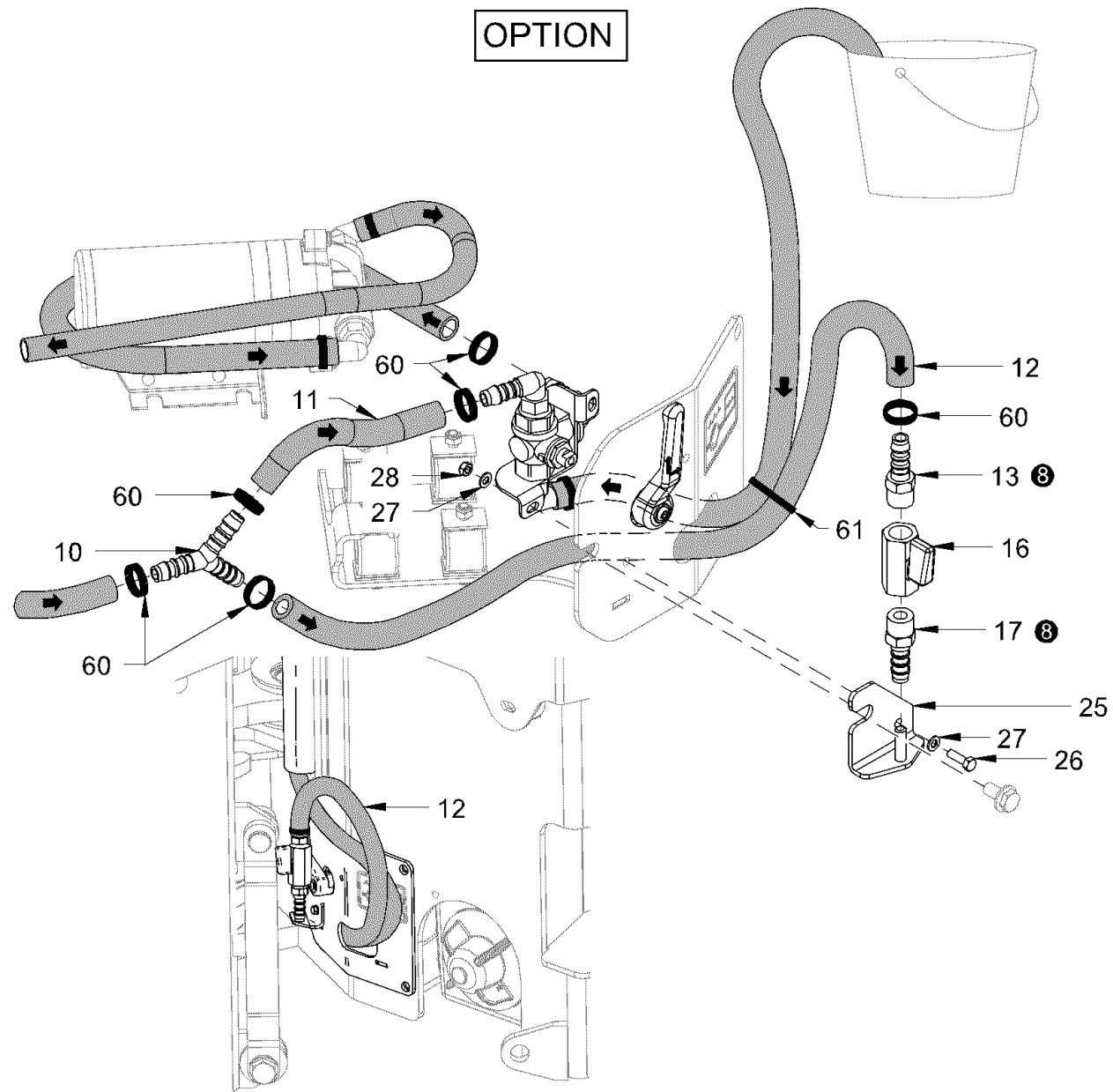

<p>Baureihe: H208 Series: H208 Código der serie: H208 Code de série: H208</p>	<p>Gruppe: 40.32.12 / 00 Assembly: 40.32.12 / 00 Grupo: 2657773 Groupe: 2657773</p>	<p>Benennung: FROSTSCHUTZEINRICHTUNG Designation: ANTIFREEZING DEVICE Denominación: DISPOSITIVO DE PROTECCIÓN CONTRA HELADAS Dénomination: DISPOSITIF ANTIGEL</p>	<p>17/03/2020 Seite 308 2151411</p>	
--	--	--	---	---

Position Item Posición Position	Teile-Nr. Part No. Referencia Référence	Gültig für Valid for Válido para Valable	Menge Quantity Cantidad Quantité	Einheit Unit Unidad Unité	Benennung	Designation	Denominación	Dénomination
10	1234846	1-9999	1	PC	VERBINDUNGSSTUTZEN	UNION	RACOR DE UNIÓN	RACCORD
11	614170	1-9999	0,06	M	SCHLAUCH	HOSE	MANGUERA	TUYAU FLEXIBLES
12	614170	1-9999	0,65	M	SCHLAUCH	HOSE	MANGUERA	TUYAU FLEXIBLES
13	1232622	1-9999	1	PC	EINSCHRAUBSTUTZEN GERADE	STRAIGHT SCREWED SOCKET	RACOR PARA ENROSCAR RECTO	RACCORD DROIT
16	1208683	1-9999	1	PC	KUGELHAHN	BALL VALVE	LLAVE ESFÉRICA	ROBINET À BOISSEAU SPHÉRIQUE
17	1232622	1-9999	1	PC	EINSCHRAUBSTUTZEN GERADE	STRAIGHT SCREWED SOCKET	RACOR PARA ENROSCAR RECTO	RACCORD DROIT
25	2289567	1-9999	1	PC	HALTER	HOLDER	SOPORTE	SUPPORT
26	213659	1-9999	1	PC	SECHSKANTSCHRAUBE	HEXAGON SCREW	TORNILLO HEXAGONAL	VIS HEXAGONALE
27	216569	1-9999	2	PC	SCHEIBE	WASHER	ARANDELA	RONDELLE
28	1270648	1-9999	1	PC	SECHSKANTMUTTER	HEXAGONAL NUT	TUERCA HEXAGONAL	ECROU HEXAGONAL
60	380687	1-9999	10	PC	KABELBINDER	WIRE FASTENER	SUJETACABLES	ATTACHE DE CÂBLE
61	267341	1-9999	1	PC	KABELBINDER	WIRE FASTENER	SUJETACABLES	ATTACHE DE CÂBLE

Baureihe: Series: Código der serie: Code de série:	H208	Gruppe: Assembly: Grupo: Groupe:	40.32.12 / 00 2657773	Benennung: Designation: Denominación: Dénomination:	FROSTSCHUTZEINRICHTUNG ANTIFREEZING DEVICE DISPOSITIVO DE PROTECCIÓN CONTRA HELADAS DISPOSITIF ANTIGEL	17/03/2020 Seite 309 2151411	
---	------	---	--------------------------	--	---	------------------------------------	---

OPTION

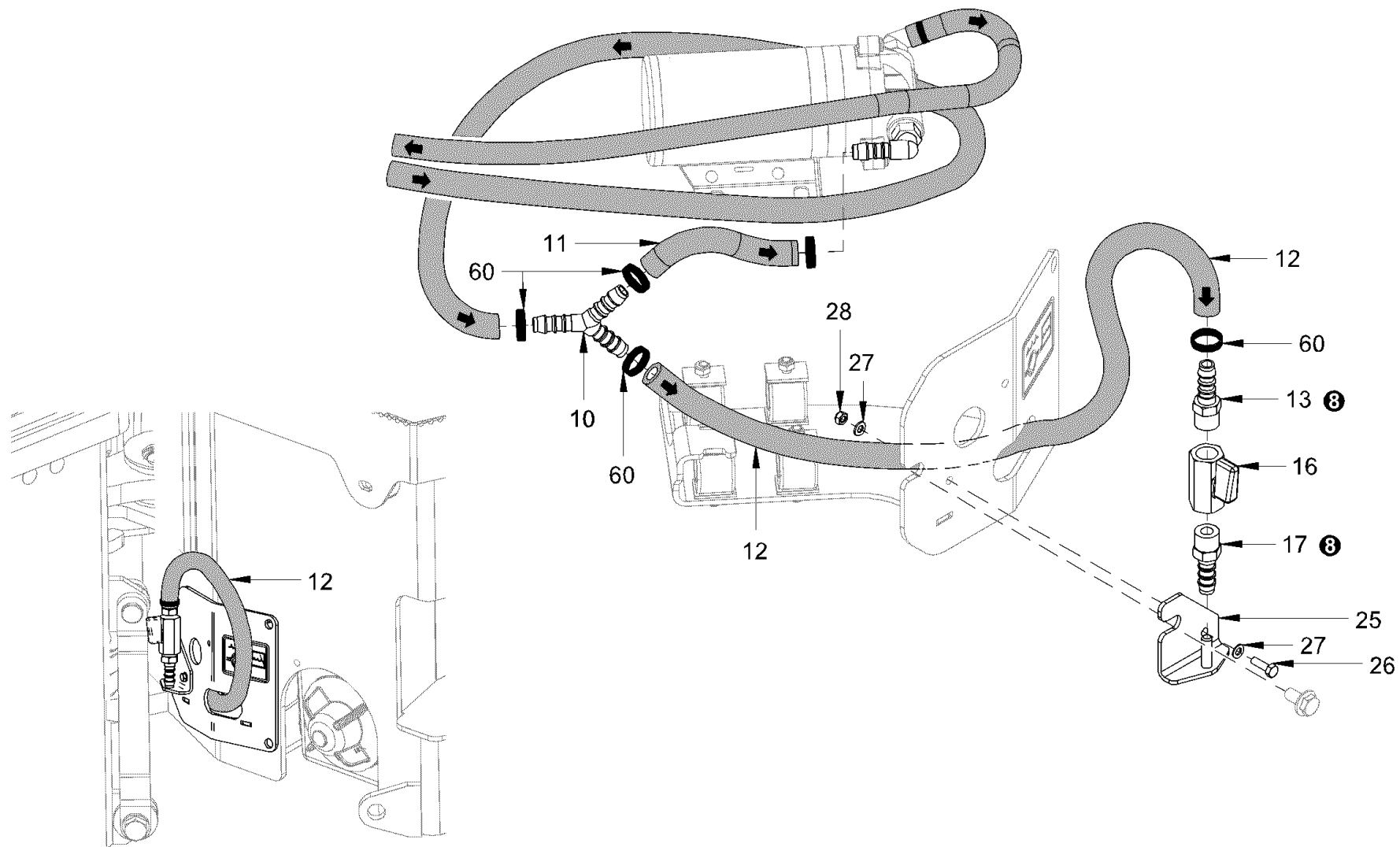

<p>Baureihe: H208 Series: H208 Código der serie: H208 Code de série: H208</p>	<p>Gruppe: 40.32.20 / 00 Assembly: 40.32.20 / 00 Grupo: 2657774 Groupe: 2657774</p>	<p>Benennung: FROSTSCHUTZEINRICHTUNG Designation: ANTIFREEZING DEVICE Denominación: DISPOSITIVO DE PROTECCIÓN CONTRA HELADAS Dénomination: DISPOSITIF ANTIGEL</p>	<p>17/03/2020 Seite 310 2151411</p>	
--	--	--	---	---

Position Item Posición Position	Teile-Nr. Part No. Referencia Référence	Gültig für Valid for Válido para Valable	Menge Quantity Cantidad Quantité	Einheit Unit Unidad Unité	Benennung	Designation	Denominación	Dénomination
10	1234846	1-9999	1	PC	VERBINDUNGSSTUTZEN	UNION	RACOR DE UNIÓN	RACCORD
11	614170	1-9999	0,06	M	SCHLAUCH	HOSE	MANGUERA	TUYAU FLEXIBLES
12	614170	1-9999	0,65	M	SCHLAUCH	HOSE	MANGUERA	TUYAU FLEXIBLES
13	1232622	1-9999	1	PC	EINSCHRAUBSTUTZEN GERADE	STRAIGHT SCREWED SOCKET	RACOR PARA ENROSCAR RECTO	RACCORD DROIT
16	1208683	1-9999	1	PC	KUGELHAHN	BALL VALVE	LLAVE ESFÉRICA	ROBINET À BOISSEAU SPHÉRIQUE
17	1232622	1-9999	1	PC	EINSCHRAUBSTUTZEN GERADE	STRAIGHT SCREWED SOCKET	RACOR PARA ENROSCAR RECTO	RACCORD DROIT
25	2289567	1-9999	1	PC	HALTER	HOLDER	SOPORTE	SUPPORT
26	213659	1-9999	1	PC	SECHSKANTSCHRAUBE	HEXAGON SCREW	TORNILLO HEXAGONAL	VIS HEXAGONALE
27	216569	1-9999	2	PC	SCHEIBE	WASHER	ARANDELA	RONDELLE
28	1270648	1-9999	1	PC	SECHSKANTMUTTER	HEXAGONAL NUT	TUERCA HEXAGONAL	ECROU HEXAGONAL
60	380687	1-9999	10	PC	KABELBINDER	WIRE FASTENER	SUJETACABLES	ATTACHE DE CÂBLE

Baureihe: Series: Código der serie: Code de série:	H208	Gruppe: Assembly: Grupo: Groupe:	40.32.20 / 00 2657774	Benennung: Designation: Denominación: Dénomination:	FROSTSCHUTZEINRICHTUNG ANTIFREEZING DEVICE DISPOSITIVO DE PROTECCIÓN CONTRA HELADAS DISPOSITIF ANTIGEL	17/03/2020 Seite 311 2151411	
---	------	---	--------------------------	--	---	------------------------------------	---

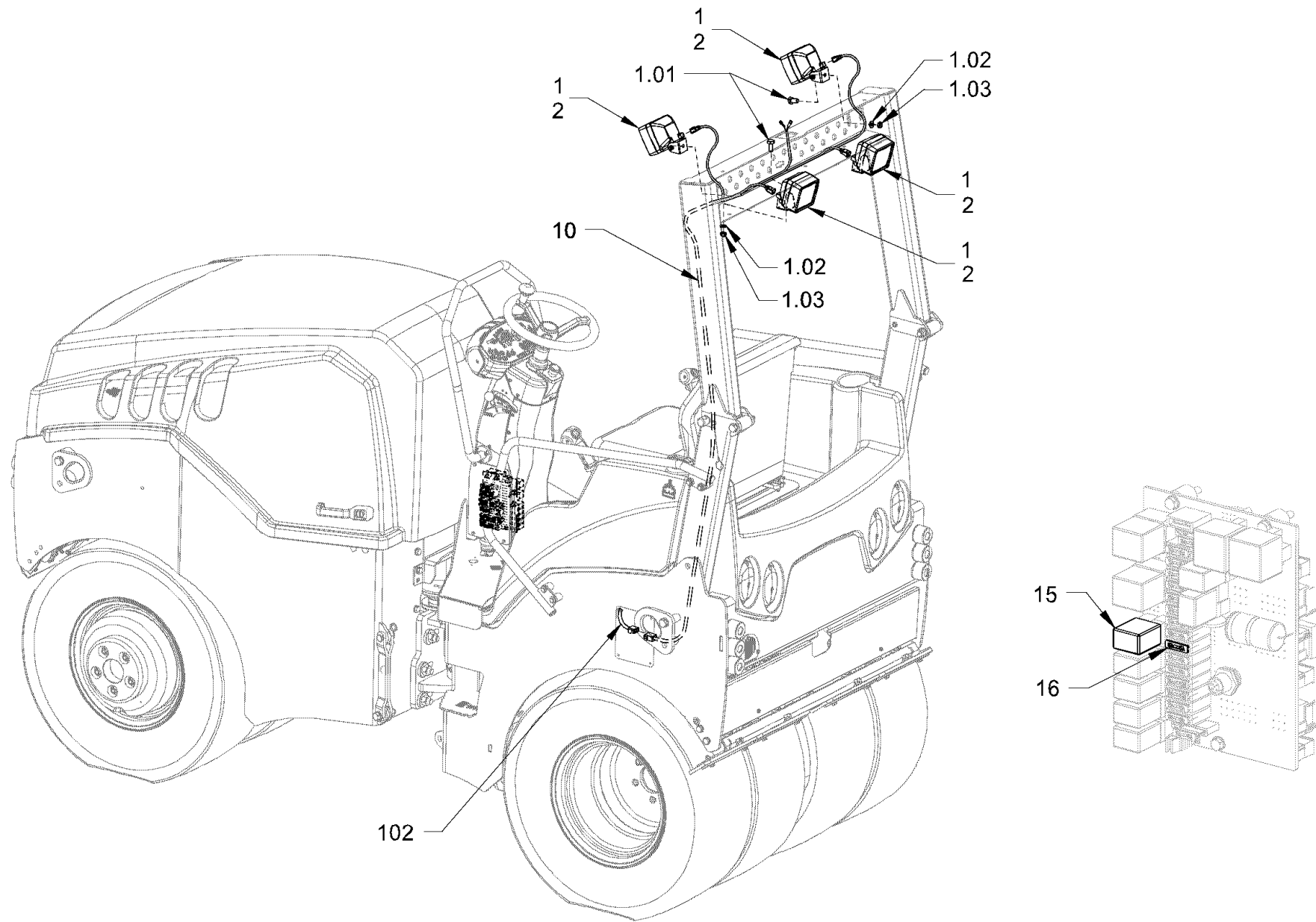

<i>Baureihe:</i>	<i>Gruppe:</i>
<i>Series:</i>	<i>Assembly:</i>
<i>Código der serie:</i>	<i>Grupo:</i>
<i>Code de série:</i>	<i>Groupe:</i>

H208

40.33.10 / 00
2095969

<i>Benennung:</i>	ZUSATZBELEUCHTUNG ROPS
<i>Designation:</i>	ADDITIONAL LIGHTING ROPS
<i>Denominación:</i>	ILUMINACION ADICIONAL ROPS
<i>Dénomination:</i>	ECLAIRAGE ADDITIONNEL ROPS

17/03/2020
Seite 312
2151411



Position Item Posición Position	Teile-Nr. Part No. Referencia Référence	Gültig für Valid for Válido para Valable	Menge Quantity Cantidad Quantité	Einheit Unit Unidad Unité	Benennung	Designation	Denominación	Dénomination
1	1272209	1-9999	4	PC	ARBEITSSCHEINWERFER	WORKING LIGHT	FARO DE TRABAJO	PROJECTEUR DE TRAVAIL
1.01	213756	1-9999	4	PC	SECHSKANTSCHRAUBE	HEXAGON SCREW	TORNILLO HEXAGONAL	VIS HEXAGONALE
1.02	216607	1-9999	4	PC	SCHEIBE	WASHER	ARANDELA	RONDELLE
1.03	216453	1-9999	4	PC	SECHSKANTMUTTER	HEXAGONAL NUT	TUERCA HEXAGONAL	ECROU HEXAGONAL
2	366528	1-9999	4	PC	LAMPE 12V 55W	LAMP 12V 55W	LÁMPARA 12V 55W	LAMPE 12V 55W
10	2142452	1-9999	1	PC	KABELBAUM	CABLE HARNESS	MAZO DE CABLES	FAISCEAU DE CÂBLES
15	1263986	1-9999	1	PC	RELAIS	RELAY	RELE	RELAIS
16	384062	1-9999	1	PC	FLACHSICHERUNG	BLADE-TYPE FUSE	FUSIBLE PLANO	FUSIBLE À LANGUETTE
102	2141274	1-9999	1	PC	KABELBAUM HINTERRAHMEN	WIRE HARNESS REAR FRAME	MAZO CABLES BASTIDOR TRASERO	FAISCEAU CÂBLES CHÂSS. ARRI.

Baureihe: Series: Código der serie: Code de série:	H208	Gruppe: Assembly: Grupo: Groupe:	40.33.10 / 00 2095969	Benennung: Designation: Denominación: Dénomination:	ZUSATZBELEUCHTUNG ROPS ADDITIONAL LIGHTING ROPS ILUMINACION ADICIONAL ROPS ECLAIRAGE ADDITIONNEL ROPS	17/03/2020 Seite 313 2151411	
---	------	---	--------------------------	--	--	------------------------------------	---

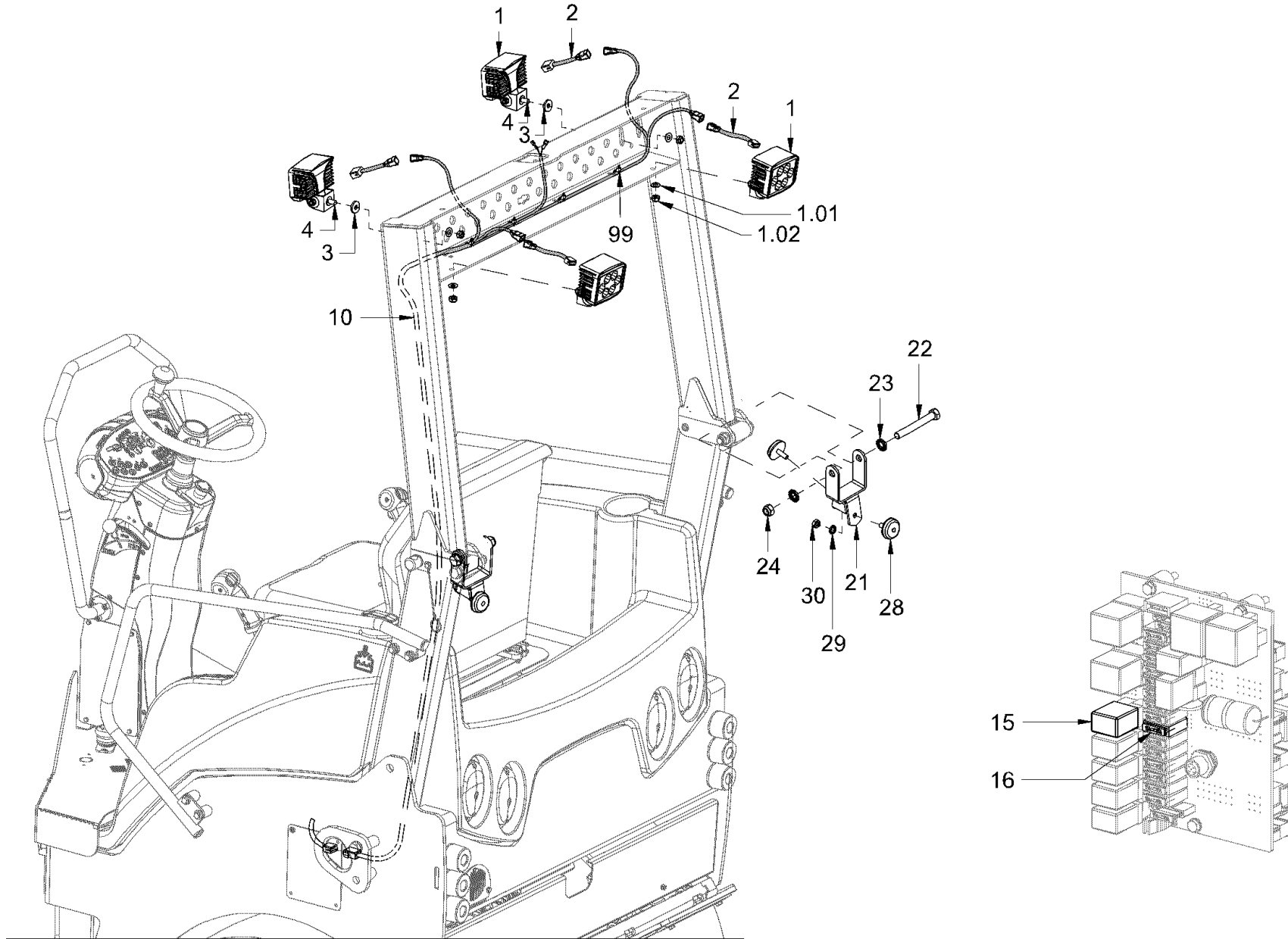

Baureihe: H208
 Series: H208
 Código der serie: H208
 Code de série: H208

Gruppe: 40.33.20 / 00
 Assembly: 40.33.20 / 00
 Grupo: 2185145
 Groupe: 2185145

Benennung: **ZUSATZBELEUCHTUNG ROPS LED**
 Designation: **ADDITIONAL LIGHTING ROPS LED**
 Denominación: **ILUMINACION ADICIONAL ROPS LED**
 Dénomination: **ECLAIRAGE ADDITIONNEL ROPS LED**

17/03/2020
 Seite 314
 2151411



Position Item Posición Position	Teile-Nr. Part No. Referencia Référence	Gültig für Valid for Válido para Valable	Menge Quantity Cantidad Quantité	Einheit Unit Unidad Unité	Benennung	Designation	Denominación	Dénomination
1	2154838	1-9999	4	PC	ARBEITSSCHEINWERFER	WORKING LIGHT	FARO DE TRABAJO	PROJECTEUR DE TRAVAIL
1.01	216607	1-9999	4	PC	SCHEIBE	WASHER	ARANDELA	RONDELLE
1.02	216097	1-9999	4	PC	SECHSKANTMUTTER	HEXAGONAL NUT	TUERCA HEXAGONAL	ECROU HEXAGONAL
2	2165289	1-9999	4	PC	KABELBAUM	CABLE HARNESS	MAZO DE CABLES	FAISCEAU DE CÂBLES
3	2235849	1-9999	2	PC	SCHEIBE	WASHER	ARANDELA	RONDELLE
4	2358663	1-9999	4	PC	SECHSKANTSCHRAUBE	HEXAGON SCREW	TORNILLO HEXAGONAL	VIS HEXAGONALE
10	2142452	1-9999	1	PC	KABELBAUM	CABLE HARNESS	MAZO DE CABLES	FAISCEAU DE CÂBLES
15	1263986	1-9999	1	PC	RELAIS	RELAY	RELE	RELAIS
16	384062	1-9999	1	PC	FLACHSICHERUNG 15A	BLADE-TYPE FUSE 15A	FUSIBLE PLANO 15A	FUSIBLE À LANGUETTE 15A
21	2515647	1-9999	2	PC	ANSCHLAG	STOP	TOPE	BUTÉE
22	1220241	1-9999	2	PC	SECHSKANTSCHRAUBE	HEXAGON SCREW	TORNILLO HEXAGONAL	VIS HEXAGONALE
23	2175178	1-9999	4	PC	SICHERUNGSSCHEIBE	LOCKING WASHER	DISCO DE SEGURIDAD	RONDELLE D'ARRÊT
24	2136714	1-9999	2	PC	SICHERUNGSMUTTER	SAFETY NUT	TUERCA DE SEGURIDAD	CONTRE-ÉCROU
28	233919	1-9999	4	PC	ANSCHLAGPUFFER	RUBBER BUFFER	TAMPÓN DE TOPE	BUTOIR
29	2175174	1-9999	4	PC	SICHERUNGSSCHEIBE	LOCKING WASHER	DISCO DE SEGURIDAD	RONDELLE D'ARRÊT
30	2127021	1-9999	4	PC	SECHSKANTMUTTER	HEXAGONAL NUT	TUERCA HEXAGONAL	ECROU HEXAGONAL
99	380687	1-9999	6	PC	KABELBINDER	WIRE FASTENER	SUJETACABLES	ATTACHE DE CÂBLE

Baureihe: Series: Código der serie: Code de série:	H208	Gruppe: Assembly: Grupo: Groupe:	40.33.20 / 00 2185145	Benennung: Designation: Denominación: Dénomination:	ZUSATZBELEUCHTUNG ROPS LED ADDITIONAL LIGHTING ROPS LED ILUMINACION ADICIONAL ROPS LED ECLAIRAGE ADDITIONNEL ROPS LED	17/03/2020 Seite 315 2151411	
---	------	---	--------------------------	--	--	------------------------------------	---

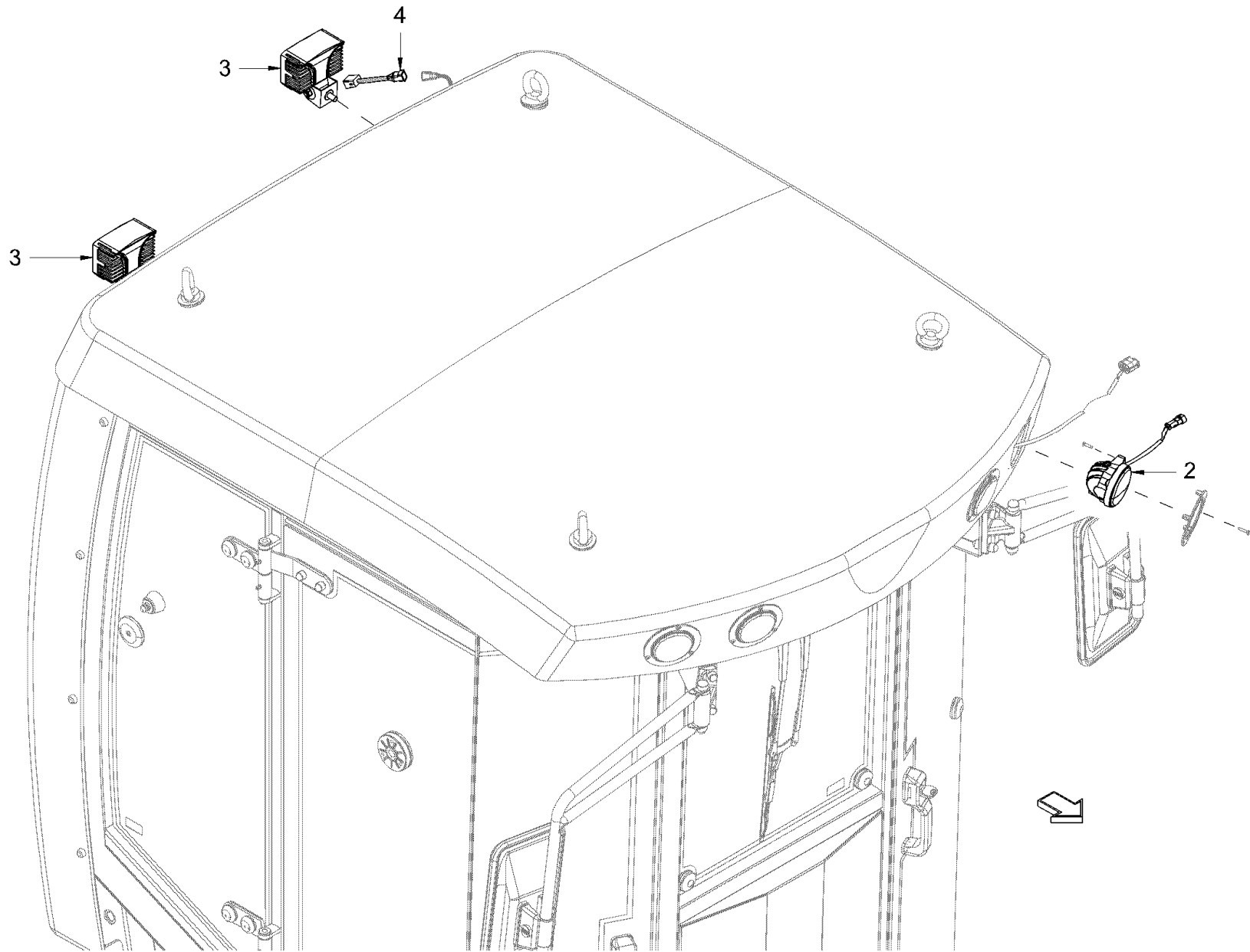

<p>Baureihe: Series: H208 Código der serie: Code de série:</p>	<p>Gruppe: Assembly: 40.33.30 / 00 Grupo: 2341594 Groupe:</p>	<p>Benennung: ZUSATZBELEUCHTUNG KABINE,LED Designation: ADDITIONAL LIGHTING CABIN,LED Denominación: ILUMINACION ADICIONAL CABINA,LED Dénomination: ECLAIRAGE ADDITIONNEL CABINE,LED</p>	<p>17/03/2020 Seite 316 2151411</p>	
--	---	---	---	---

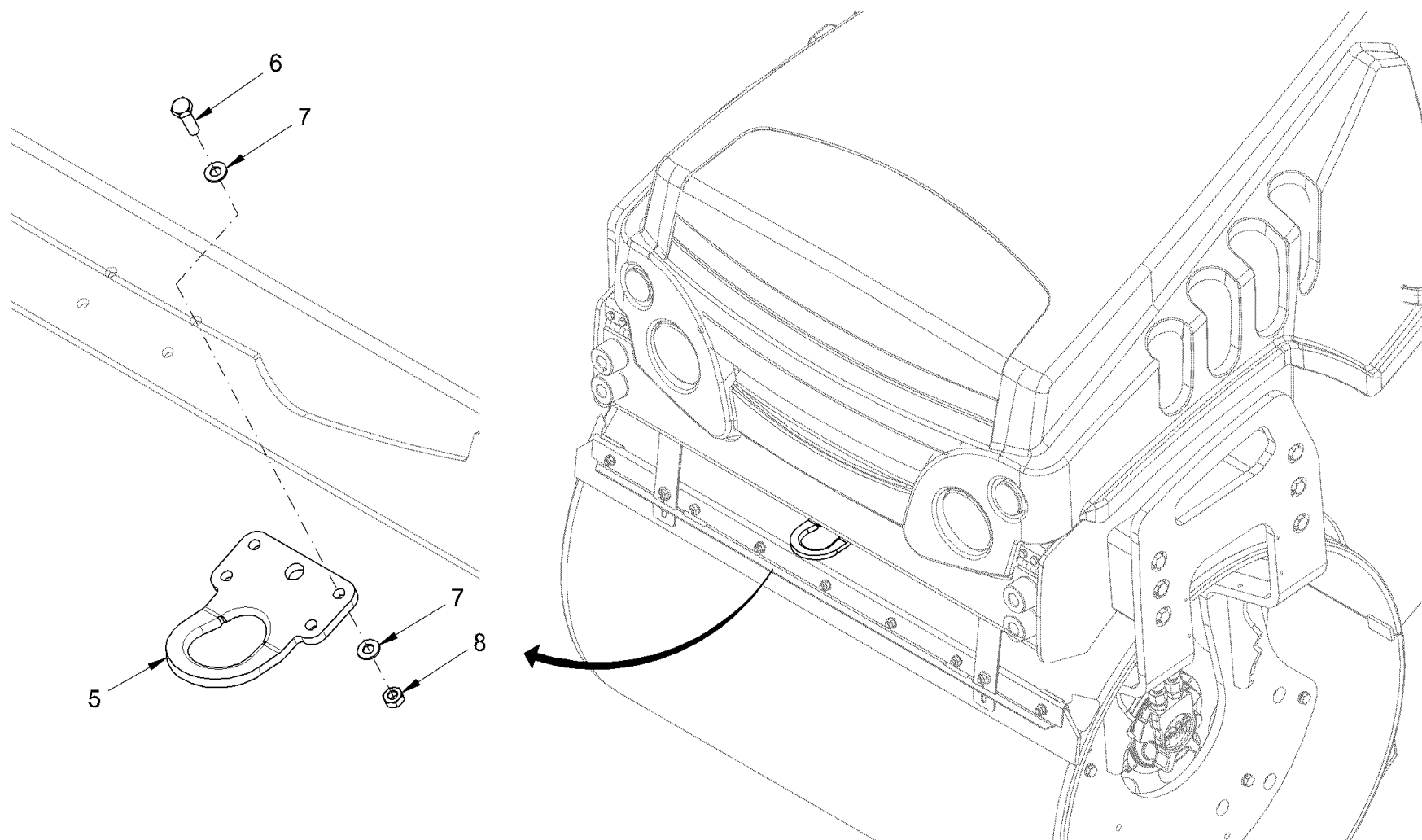

Baureihe:
 Series: H208
 Código der serie:
 Code de série:

Gruppe:
 Assembly: 40.36.01 / 00
 Grupo: 2395854
 Groupe:

Benennung: ANHÄNGEKUPPLUNG
 Designation: TRAILER COUPLING
 Denominación: ENGANCHE DEL REMOLQUE
 Dénomination: DISPOSITIF D'ATTELAGE DE REMORQUE

17/03/2020
 Seite 318
 2151411



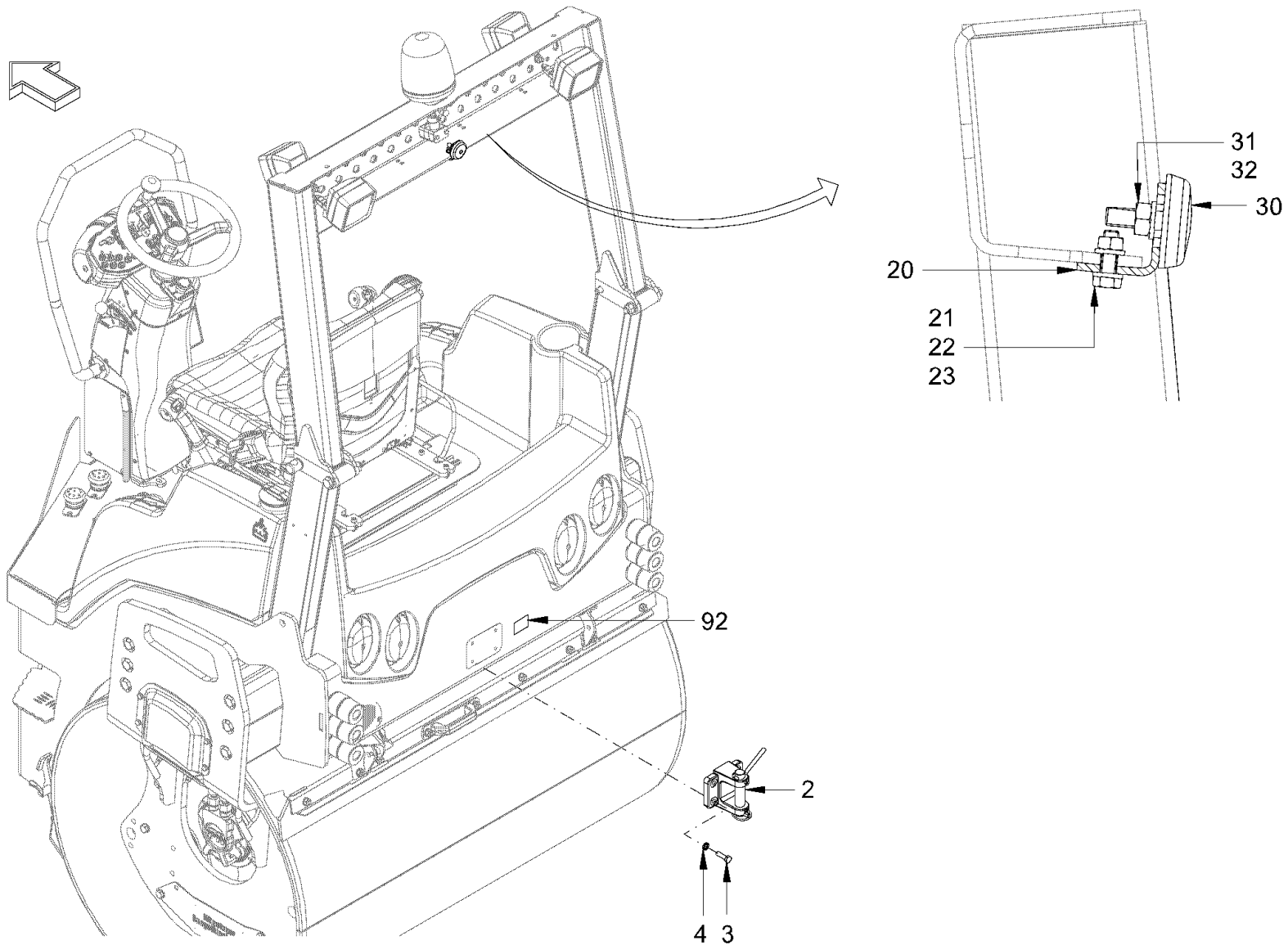

Baureihe: H208
 Series:
 Código der serie:
 Code de série:

Gruppe: 40.36.02 / 00
 Assembly:
 Grupo: 2341169
 Groupe:

Benennung: ANHÄNGEKUPPLUNG
 Designation: TRAILER COUPLING
 Denominación: ENGANCHE DEL REMOLQUE
 Dénomination: DISPOSITIF D'ATTELAGE DE REMORQUE

17/03/2020
 Seite 320
 2151411



Position Item Posición Position	Teile-Nr. Part No. Referencia Référence	Gültig für Valid for Válido para Valable	Menge Quantity Cantidad Quantité	Einheit Unit Unidad Unité	Benennung	Designation	Denominación	Dénomination
2	2132771	1-9999	1	PC	ANHÄNGEKUPPLUNG	TRAILER COUPLING	ACOPLAMIENTO DE REMOLQUE	DISPOSITIF D'ATTELAGE REMORQUE
3	252980	1-9999	4	PC	SECHSKANTSCHRAUBE	HEXAGON SCREW	TORNILLO HEXAGONAL	VIS HEXAGONALE
4	2175174	1-9999	4	PC	SICHERUNGSSCHEIBE	LOCKING WASHER	DISCO DE SEGURIDAD	RONDELLE D'ARRÊT
20	2148003	1-9999	1	PC	BLECH	METAL PLATE	CHAPA	TÔLE
21	213829	1-9999	1	PC	SECHSKANTSCHRAUBE	HEXAGON SCREW	TORNILLO HEXAGONAL	VIS HEXAGONALE
22	2175172	1-9999	2	PC	SICHERUNGSSCHEIBE	LOCKING WASHER	DISCO DE SEGURIDAD	RONDELLE D'ARRÊT
23	2127020	1-9999	1	PC	SECHSKANTMUTTER	HEXAGONAL NUT	TUERCA HEXAGONAL	ECROU HEXAGONAL
30	233919	1-9999	1	PC	ANSCHLAGPUFFER	RUBBER BUFFER	TAMPÓN DE TOPE	BUTOIR
31	2175174	1-9999	1	PC	SICHERUNGSSCHEIBE	LOCKING WASHER	DISCO DE SEGURIDAD	RONDELLE D'ARRÊT
32	2127021	1-9999	1	PC	SECHSKANTMUTTER	HEXAGONAL NUT	TUERCA HEXAGONAL	ECROU HEXAGONAL
92	2081159	1-9999	1	PC	SCHILD	LABEL	ETIQUETA	ETIQUETTE

Baureihe: Series: Código der serie: Code de série:	H208	Gruppe: Assembly: Grupo: Groupe:	40.36.02 / 00 2341169	Benennung: Designation: Denominación: Dénomination:	ANHÄNGEKUPPLUNG TRAILER COUPLING ENGANCHE DEL REMOLQUE DISPOSITIF D'ATTELAGE DE REMORQUE	17/03/2020 Seite 321 2151411	
---	-------------	---	--	--	---	---	---

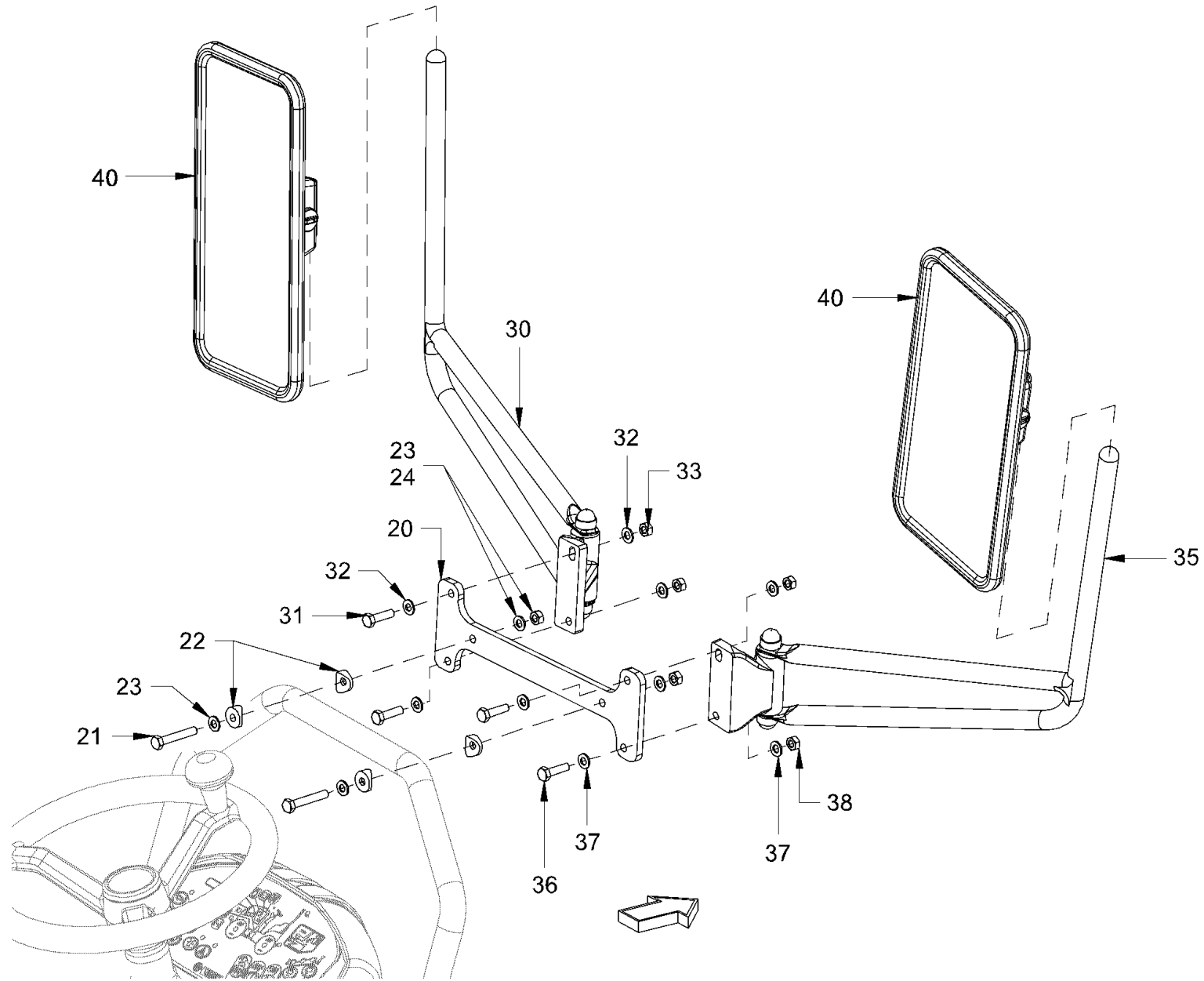

<p>Baureihe: H208 Series: H208 Código der serie: H208 Code de série: H208</p>	<p>Gruppe: 40.37.00 / 00 Assembly: 40.37.00 / 00 Grupo: 2657454 Groupe: 2657454</p>	<p>Benennung: ZUSATZSPIEGEL Designation: ADDITIONAL MIRROR Denominación: ESPEJO ADICIONAL Dénomination: MIROIR ADDITIONNEL</p>	<p>17/03/2020 Seite 322 2151411</p>	
--	--	---	---	---

Position Item Posición Position	Teile-Nr. Part No. Referencia Référence	Gültig für Valid for Válido para Valable	Menge Quantity Cantidad Quantité	Einheit Unit Unidad Unité	Benennung	Designation	Denominación	Dénomination
20	2160526	1-9999	1	PC	BLECH	METAL PLATE	CHAPA	TÔLE
21	2540242	1-9999	2	PC	SECHSKANTSCHRAUBE	HEXAGON SCREW	TORNILLO HEXAGONAL	VIS HEXAGONALE
22	2160234	1-9999	4	PC	DISTANZSTÜCK	DISTANCE PIECE	PIEZA DISTANCIADORA	PIÈCE INTERCALAIRE
23	231355	1-9999	4	PC	SCHEIBE	WASHER	ARANDELA	RONDELLE
24	1209302	1-9999	2	PC	SICHERUNGSMUTTER	SAFETY NUT	TUERCA DE SEGURIDAD	CONTRE-ÉCROU
30	1240617	1-9999	1	PC	HALTESTANGE	STAY BAR	BARRA DE SUJECIÓN	RAIL DE RETENUE
31	339180	1-9999	2	PC	SECHSKANTSCHRAUBE	HEXAGON SCREW	TORNILLO HEXAGONAL	VIS HEXAGONALE
32	2175172	1-9999	4	PC	SICHERUNGSSCHEIBE	LOCKING WASHER	DISCO DE SEGURIDAD	RONDELLE D'ARRÊT
33	2127020	1-9999	2	PC	SECHSKANTMUTTER	HEXAGONAL NUT	TUERCA HEXAGONAL	ECROU HEXAGONAL
35	1240609	1-9999	1	PC	HALTESTANGE	STAY BAR	BARRA DE SUJECIÓN	RAIL DE RETENUE
36	339180	1-9999	2	PC	SECHSKANTSCHRAUBE	HEXAGON SCREW	TORNILLO HEXAGONAL	VIS HEXAGONALE
37	2175172	1-9999	4	PC	SICHERUNGSSCHEIBE	LOCKING WASHER	DISCO DE SEGURIDAD	RONDELLE D'ARRÊT
38	2127020	1-9999	2	PC	SECHSKANTMUTTER	HEXAGONAL NUT	TUERCA HEXAGONAL	ECROU HEXAGONAL
40	1240625	1-9999	2	PC	SPIEGEL	MIRROR	ESPEJO	MIROIR

Baureihe: Series: Código der serie: Code de série:	H208	Gruppe: Assembly: Grupo: Groupe:	40.37.00 / 00 2657454	Benennung: Designation: Denominación: Dénomination:	ZUSATZSPIEGEL ADDITIONAL MIRROR ESPEJO ADICIONAL MIROIR ADDITIONNEL	17/03/2020 Seite 323 2151411	
---	------	---	--------------------------	--	--	------------------------------------	---

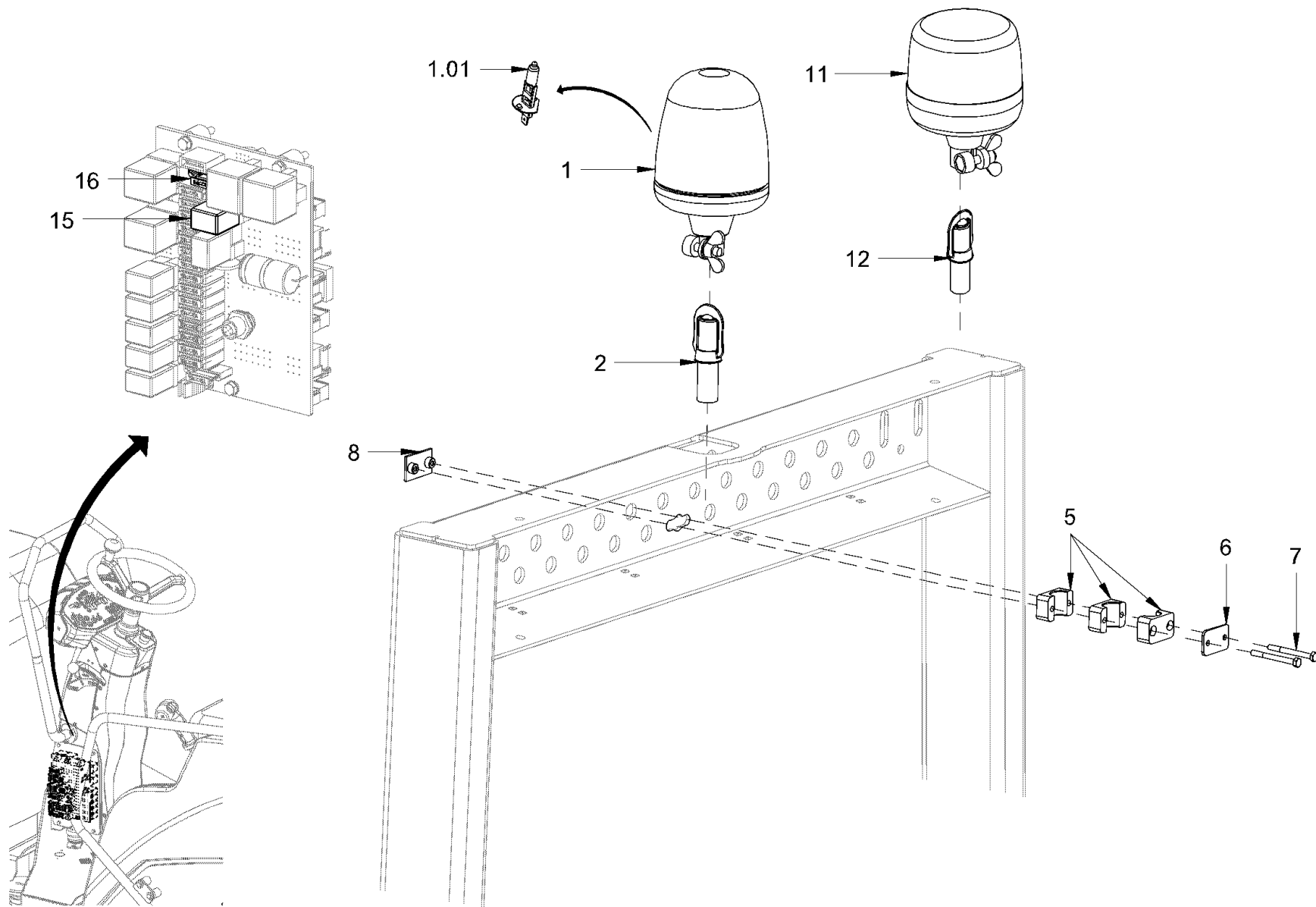

Baureihe: H208
 Series: H208
 Código der serie: H208
 Code de série: H208

Gruppe: 40.50.10 / 00
 Assembly: 40.50.10 / 00
 Grupo: 2078524
 Groupe: 2078524

Benennung: RUNDUMKENNLEUCHTE (ROPS)
 Designation: ROTARY BEACON (ROPS)
 Denominación: LUZ OMNIDIRECCIONAL (ROPS)
 Dénomination: GYROPHARE (ROPS)

17/03/2020
 Seite 324
 2151411



Position Item Posición Position	Teile-Nr. Part No. Referencia Référence	Gültig für Valid for Válido para Valable	Menge Quantity Cantidad Quantité	Einheit Unit Unidad Unité	Benennung	Designation	Denominación	Dénomination
1	2045239	1-9999	1	PC	RUNDUMKENNLEUCHTE	ROTARY BEACON	LUZ OMNIDIRECCIONAL	GYROPHARE
1.01	355283	1-9999	1	PC	GLÜHLAMPE	INCANDESCENT LAMP	BOMBILLA	AMPOULE
2	342513	1-9999	1	PC	ROHR	PIPE	TUBO	TUYAU
5	2596141	1-9999	3	PC	SCHELLENHÄLFTE	HALF-CLIP	MEDIA ABRAZADERA	DEMI-COLLIER
6	314021	1-9999	1	PC	DECKPLATTE	TOP COVER	PLACA DE RECUBRIMIENTO	PLAQUE DE RECOUVREMENT
7	212083	1-9999	2	PC	SECHSKANTSCHRAUBE	HEXAGON SCREW	TORNILLO HEXAGONAL	VIS HEXAGONALE
8	2036032	1-9999	1	PC	ANSCHWEISS-PLATTE	WELD-ON PLATE	PLACA DE SOLDAR	PLAQUE À SOUDER
11	2357758	1-9999	1	PC	RUNDUMKENNLEUCHTE LED	ROTARY BEACON LED	LUZ OMNIDIRECCIONAL LED	GYROPHARE LED
12	342513	1-9999	1	PC	ROHR	PIPE	TUBO	TUYAU
15	1263986	1-9999	1	PC	RELAIS	RELAY	RELE	RELAIS
16	384062	1-9999	1	PC	FLACHSICHERUNG	BLADE-TYPE FUSE	FUSIBLE PLANO	FUSIBLE À LANGUETTE

Baureihe: Series: Código der serie: Code de série:	H208	Gruppe: Assembly: Grupo: Groupe:	40.50.10 / 00 2078524	Benennung: Designation: Denominación: Dénomination:	RUNDUMKENNLEUCHTE (ROPS) ROTARY BEACON (ROPS) LUZ OMNIDIRECCIONAL (ROPS) GYROPHARE (ROPS)	17/03/2020 Seite 325 2151411	
---	------	---	--------------------------	--	--	------------------------------------	---

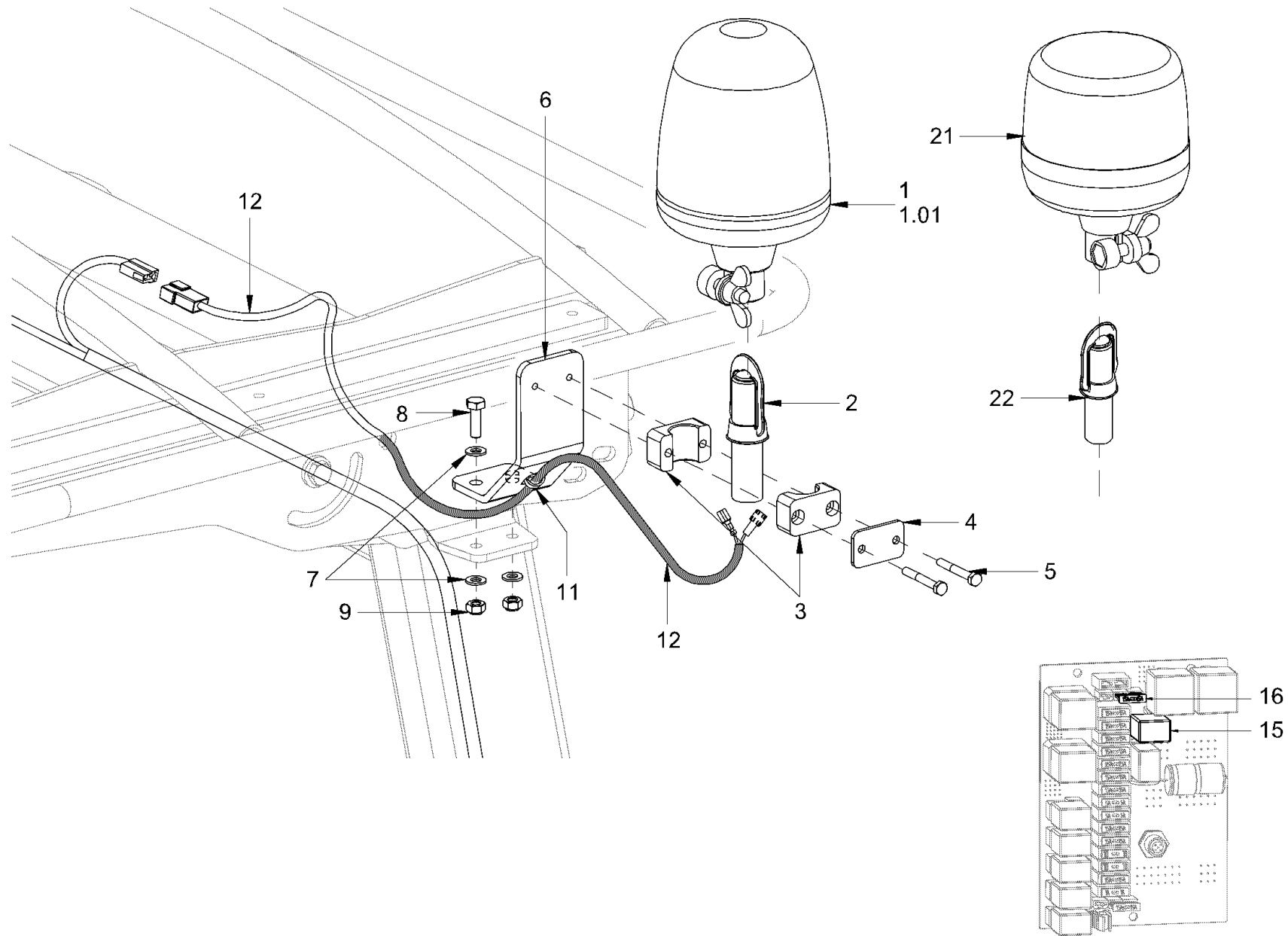

Baureihe: H208
 Series:
 Código der serie:
 Code de série:

Gruppe: 40.50.20 / 00
 Assembly:
 Grupo: 2078527
 Groupe:

Benennung: RUNDUMKENNLEUCHTE (SONNENDACH)
 Designation: WARNING LIGHT (SUN ROOF)
 Denominación: LUZ GIRATORIA (TECHO CORREDIZO)
 Dénomination: GYROPHARE (PROTECTION SOLAIRE)

17/03/2020
 Seite 326
 2151411



Position Item Posición Position	Teile-Nr. Part No. Referencia Référence	Gültig für Valid for Válido para Valable	Menge Quantity Cantidad Quantité	Einheit Unit Unidad Unité	Benennung	Designation	Denominación	Dénomination
1	2045239	1-9999	1	PC	RUNDUMKENNLEUCHTE	ROTARY BEACON	LUZ OMNIDIRECCIONAL	GYROPHARE
1.01	355283	1-9999	1	PC	GLÜHLAMPE	INCANDESCENT LAMP	BOMBILLA	AMPOULE
2	342513	1-9999	1	PC	ROHR	PIPE	TUBO	TUYAU
3	2596141	1-9999	2	PC	SCHELLENHÄLFTE	HALF-CLIP	MEDIA ABRAZADERA	DEMI-COLLIER
4	314021	1-9999	1	PC	DECKPLATTE	TOP COVER	PLACA DE RECUBRIMIENTO	PLAQUE DE RECOUVREMENT
5	314099	1-9999	2	PC	SECHSKANTSCHRAUBE	HEXAGON SCREW	TORNILLO HEXAGONAL	VIS HEXAGONALE
6	2087256	1-9999	1	PC	HALTER	HOLDER	SOPORTE	SUPPORT
7	2175172	1-9999	4	PC	SICHERUNGSSCHEIBE	LOCKING WASHER	DISCO DE SEGURIDAD	RONDELLE D'ARRÊT
8	213829	1-9999	2	PC	SECHSKANTSCHRAUBE	HEXAGON SCREW	TORNILLO HEXAGONAL	VIS HEXAGONALE
9	2127020	1-9999	2	PC	SECHSKANTMUTTER	HEXAGONAL NUT	TUERCA HEXAGONAL	ECROU HEXAGONAL
11	267341	1-9999	4	PC	KABELBINDER	WIRE FASTENER	SUJETACABLES	ATTACHE DE CÂBLE
12	2088398	1-9999	1	PC	KABELBAUM	CABLE HARNESS	MAZO DE CABLES	FAISCEAU DE CÂBLES
15	1263986	1-9999	1	PC	RELAIS	RELAY	RELE	RELAIS
16	384062	1-9999	1	PC	FLACHSICHERUNG	BLADE-TYPE FUSE	FUSIBLE PLANO	FUSIBLE À LANGUETTE
21	2357758	1-9999	1	PC	RUNDUMKENNLEUCHTE LED	ROTARY BEACON LED	LUZ OMNIDIRECCIONAL LED	GYROPHARE LED
22	342513	1-9999	1	PC	ROHR	PIPE	TUBO	TUYAU

Baureihe: Series: Código der serie: Code de série:	H208	Gruppe: Assembly: Grupo: Groupe:	40.50.20 / 00 2078527	Benennung: Designation: Denominación: Dénomination:	RUNDUMKENNLEUCHTE (SONNENDACH) WARNING LIGHT (SUN ROOF) LUZ GIRATORIA (TECHO CORREDIZO) GYROPHARE (PROTECTION SOLAIRE)	17/03/2020 Seite 327 2151411	
---	------	---	--------------------------	--	---	------------------------------------	---

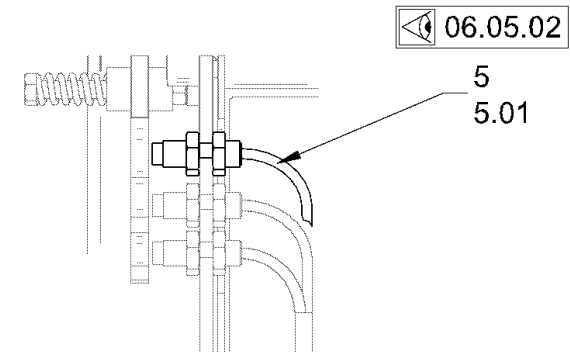
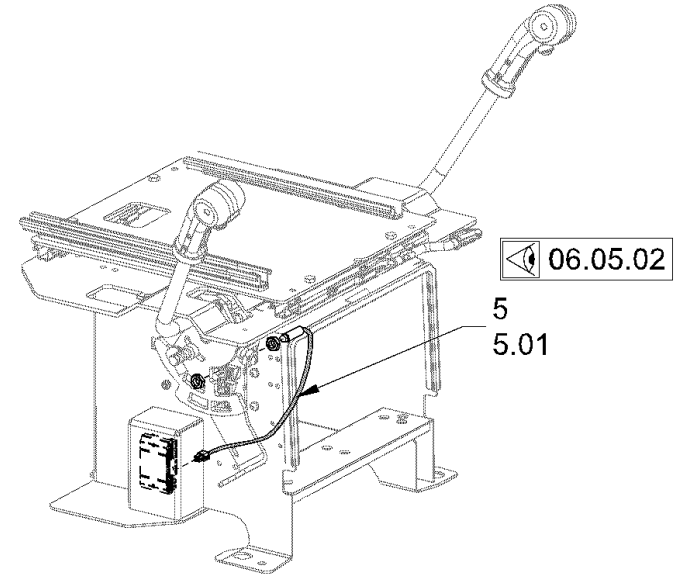
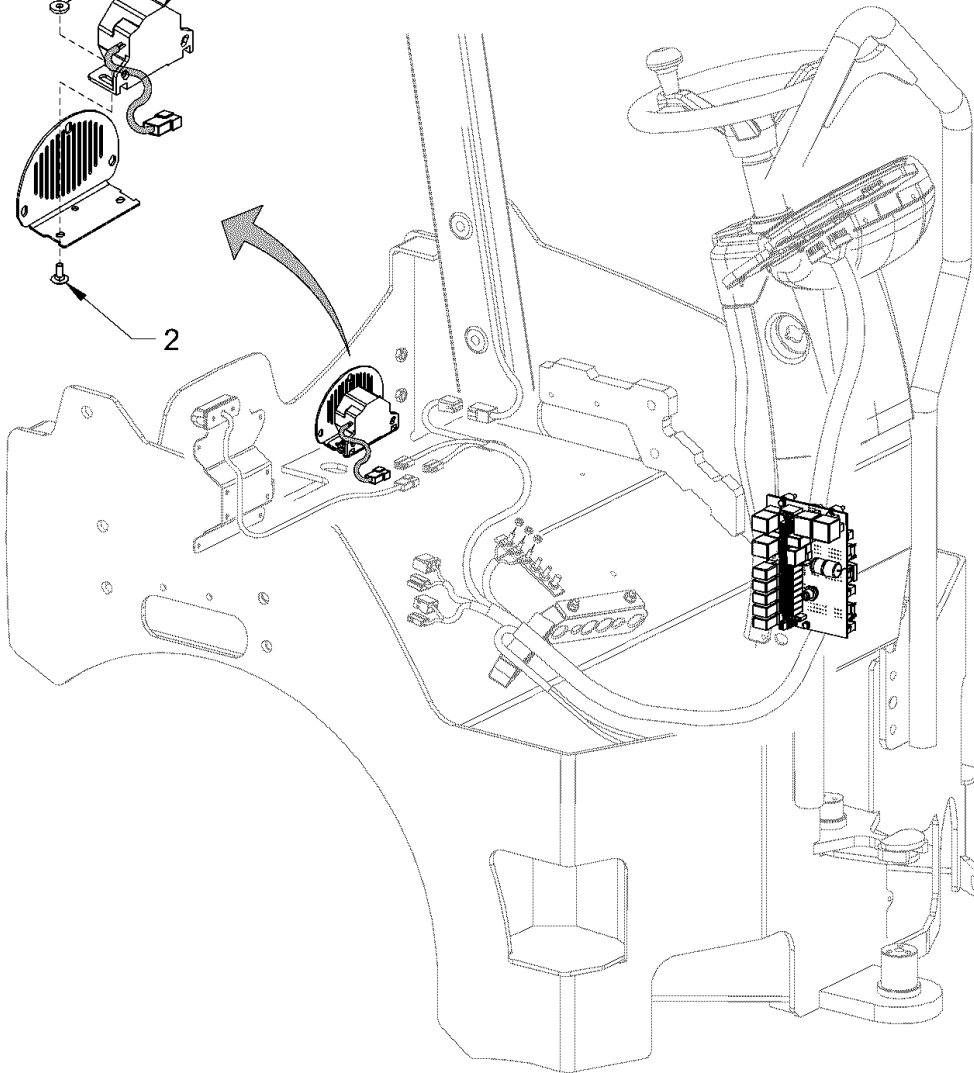
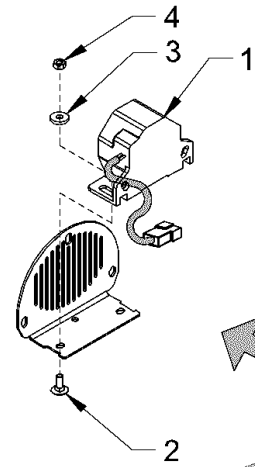

Baureihe: H208
 Series:
 Código der serie:
 Code de série:

Gruppe: 40.52.10 / 00
 Assembly:
 Grupo: 2096068
 Groupe:

Benennung: RÜCKFAHRWARNEINRICHTUNG (BACK-UP-ALARM)
 Designation: BACK-UP ALARM (BACK-UP)
 Denominación: DISPOSITIVO DE ADVERTENCIA DE MARCHA ATRÁS (ALARMA BACK-UP)
 Dénomination: AVERTISSEUR DE MARCHE-ARRIÈRE (BACK-UP)

17/03/2020
 Seite 328
 2151411



Position Item Posición Position	Teile-Nr. Part No. Referencia Référence	Gültig für Valid for Válido para Valable	Menge Quantity Cantidad Quantité	Einheit Unit Unidad Unité	Benennung	Designation	Denominación	Dénomination
1	2159840	1-9999	1	PC	RÜCKFAHRHUPE	REVERSING ALARM 12V-24V DC	CLAXON DE MARCHA ATRÁS	KLAXON MARCHE-ARRIERE
2	2164786	1-9999	2	PC	FLACHRUNDSCHRAUBE	MUSHROOM HEAD SCREW	TORNILLO CIL. CABEZA REBAJADA	VIS À TÊTE BOMBÉE
3	1291335	1-9999	2	PC	SCHEIBE	WASHER	ARANDELA	RONDELLE
4	2127017	1-9999	2	PC	SECHSKANTMUTTER	HEXAGONAL NUT	TUERCA HEXAGONAL	ECROU HEXAGONAL
5	2150023	1-9999	1	PC	KABELBAUM KOMPL.	CABLE HARNESS COMPL.	MAZO DE CABLES COMPL.	FAISCEAU DE CÂBLES COMPL.
5.01	2277952	1-9999	1	PC	NÄHERUNGSSCHALTER RÜCKFAHRWARNEINRICHTUNG	PROXIMITY SWITCH BACK-UP ALARM	INTERRUPTOR DE PROXIMIDAD DISPOSITIVO ADV. MARCHA ATRÁS	COMMUTATEUR DE PROXIMITÉ AVERTISSEUR DE MARCHE-ARRIÈRE

Baureihe: Series: Código der serie: Code de série:	H208	Gruppe: Assembly: Grupo: Groupe:	40.52.10 / 00 2096068	Benennung: Designation: Denominación: Dénomination:	RÜCKFAHRWARNEINRICHTUNG (BACK-UP-ALARM) BACK-UP ALARM (BACK-UP) DISPOSITIVO DE ADVERTENCIA DE MARCHA ATRÁS (ALARMA BACK-UP) AVERTISSEUR DE MARCHE-ARRIÈRE (BACK-UP)	17/03/2020 Seite 329 2151411	
---	------	---	--------------------------	--	--	------------------------------------	---

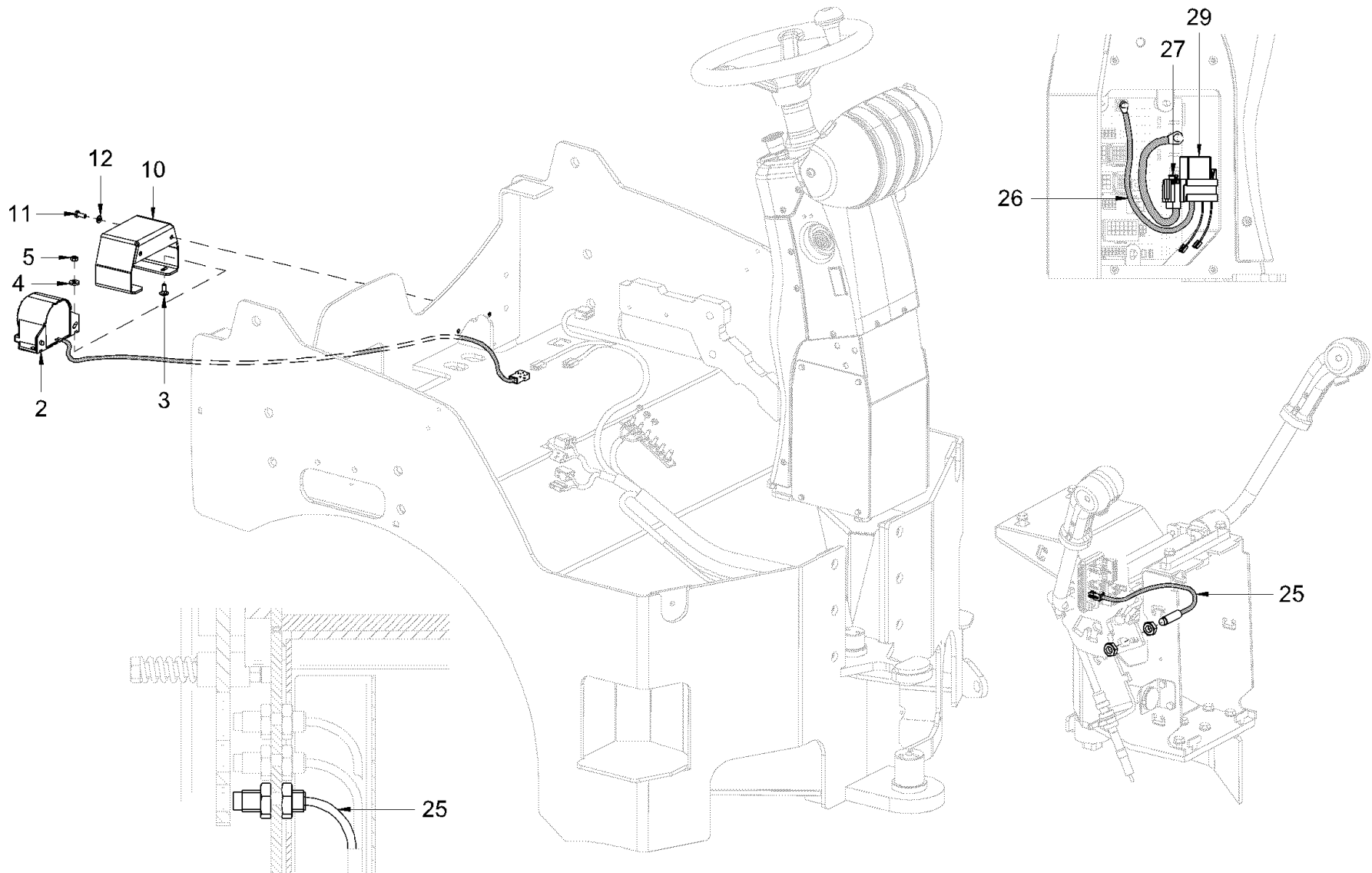

Baureihe: H208
 Series:
 Código der serie:
 Code de série:

Gruppe: 40.52.20 / 00
 Assembly:
 Grupo: 2341170
 Groupe:

Benennung: RÜCKFAHRWARNEINRICHTUNG (BACK-UP-ALARM)
 Designation: BACK-UP ALARM (BACK-UP)
 Denominación: DISPOSITIVO DE ADVERTENCIA DE MARCHA ATRÁS (ALARMA BACK-UP)
 Dénomination: AVERTISSEUR DE MARCHE-ARRIÈRE (BACK-UP)

17/03/2020
 Seite 330
 2151411



Position Item Posición Position	Teile-Nr. Part No. Referencia Référence	Gültig für Valid for Válido para Valable	Menge Quantity Cantidad Quantité	Einheit Unit Unidad Unité	Benennung	Designation	Denominación	Dénomination
2	2092981	1-9999	1	PC	RÜCKFAHRWARNEINRICHTUNG	BACK-UP ALARM	DISPOSITIVO ADV. MARCHA ATRÁS	AVERTISSEUR DE MARCHE-ARRIÈRE
3	213721	1-9999	2	PC	SECHSKANTSCHRAUBE	HEXAGON SCREW	TORNILLO HEXAGONAL	VIS HEXAGONALE
4	1291335	1-9999	2	PC	SCHEIBE	WASHER	ARANDELA	RONDELLE
5	385808	1-9999	2	PC	CLIPSMUTTER	CLIP NUT	TUERCA CLIP	ECROU À CLIP
10	2072221	1-9999	1	PC	HALTER	HOLDER	SOPORTE	SUPPORT
11	213667	1-9999	2	PC	SECHSKANTSCHRAUBE	HEXAGON SCREW	TORNILLO HEXAGONAL	VIS HEXAGONALE
12	2175169	1-9999	2	PC	SICHERUNGSSCHEIBE	LOCKING WASHER	DISCO DE SEGURIDAD	RONDELLE D'ARRÊT
25	2150023	1-9999	1	PC	KABELBAUM	CABLE HARNESS	MAZO DE CABLES	FAISCEAU DE CÂBLES
26	2141304	1-9999	1	PC	KABELBAUM	CABLE HARNESS	MAZO DE CABLES	FAISCEAU DE CÂBLES
27	384062	1-9999	1	PC	FLACHSICHERUNG 15A	BLADE-TYPE FUSE 15A	FUSIBLE PLANO 15A	FUSIBLE À LANGUETTE 15A
29	397628	1-9999	1	PC	RELAIS 12V/30A	RELAY 12V/30A	RELE 12V/30A	RELAIS 12V/30A

Baureihe: Series: Código der serie: Code de série:	H208	Gruppe: Assembly: Grupo: Groupe:	40.52.20 / 00 2341170	Benennung: Designation: Denominación: Dénomination:	RÜCKFAHRWARNEINRICHTUNG (BACK-UP-ALARM) BACK-UP ALARM (BACK-UP) DISPOSITIVO DE ADVERTENCIA DE MARCHA ATRÁS (ALARMA BACK-UP) AVERTISSEUR DE MARCHE-ARRIÈRE (BACK-UP)	17/03/2020 Seite 331 2151411	
---	------	---	--------------------------	--	--	------------------------------------	---

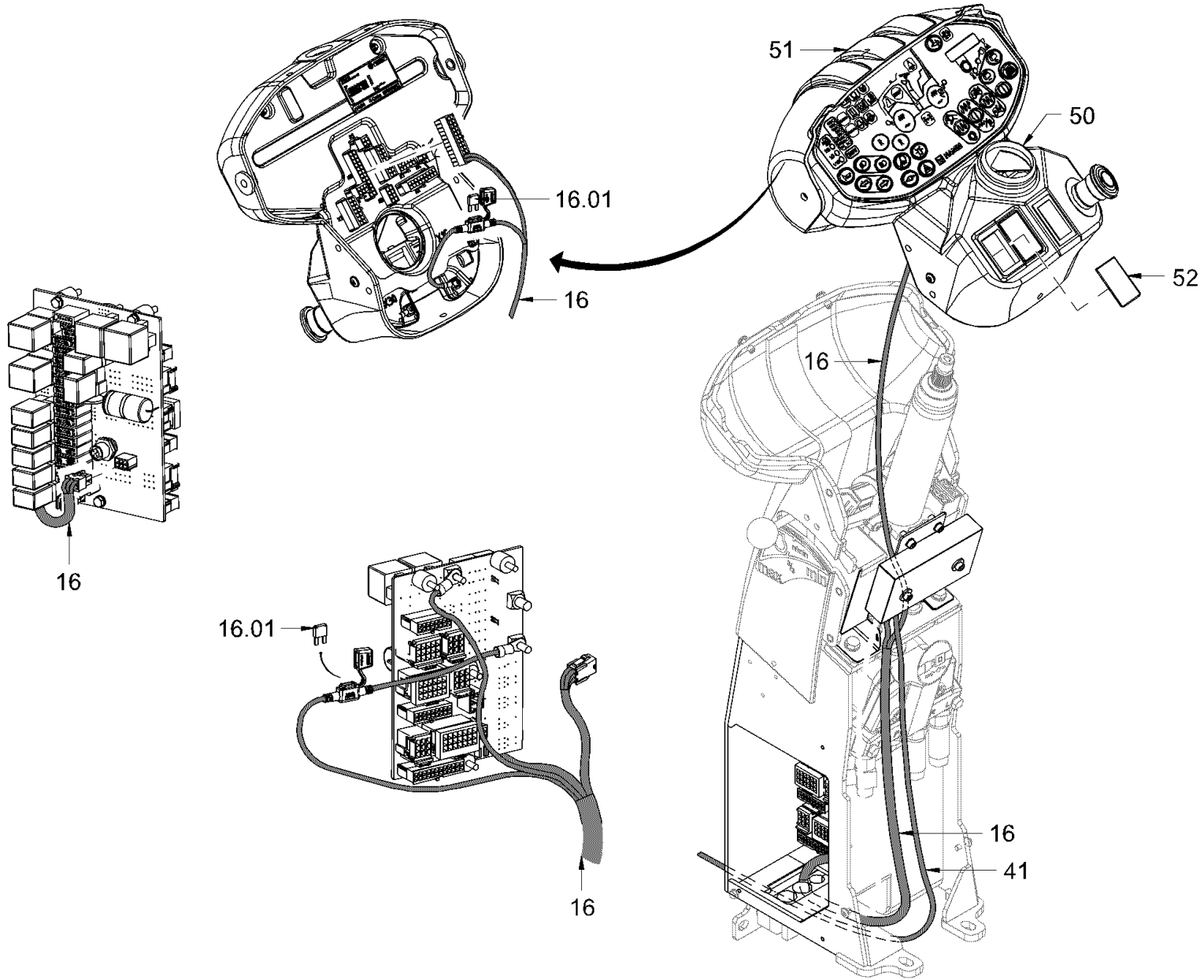

Baureihe:
Series: H208
Código der serie:
Code de série:

Gruppe:
Assembly: 40.57.01 / 00
Grupo: 2657482
Groupe:

Benennung: ASPHALTTEMPERATURMESSER
Designation: ASPHALT THERMOMETER
Denominación: MEDIDOR TEMPERATURA ASFALTO
Dénomination: THERMOMÈTRE D'ASFALTE

17/03/2020
Seite 332
2151411



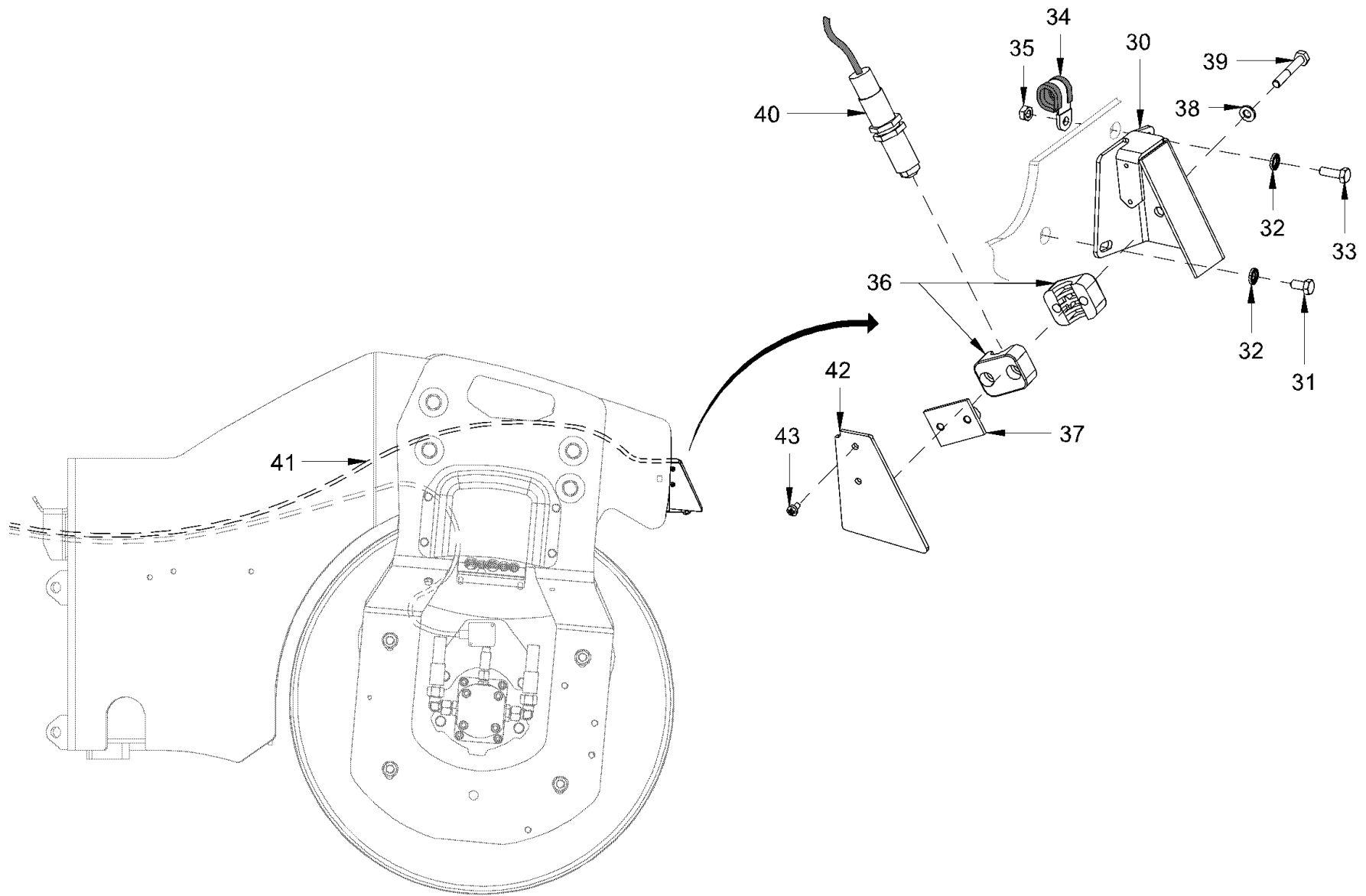

<p>Baureihe: H208 Series: Código der serie: Code de série:</p>	<p>Gruppe: 40.57.02 / 00 Assembly: Grupo: 2657483 Groupe:</p>	<p>Benennung: ASPHALTTEMPERATURMESSER Designation: ASPHALT THERMOMETER Denominación: MEDIDOR TEMPERATURA ASFALTO Dénomination: THERMOMÈTRE D'ASPHALTE</p>	<p>17/03/2020 Seite 334 2151411</p>	
---	--	--	---	---

Position Item Posición Position	Teile-Nr. Part No. Referencia Référence	Gültig für Valid for Válido para Valable	Menge Quantity Cantidad Quantité	Einheit Unit Unidad Unité	Benennung	Designation	Denominación	Dénomination
30	2320582	1-9999	1	PC	GEHÄUSE	HOUSING	CARCASA	BOÎTIER
31	2128330	1-9999	1	PC	SECHSKANTSCHRAUBE	HEXAGON SCREW	TORNILLO HEXAGONAL	VIS HEXAGONALE
32	2175169	1-9999	3	PC	SICHERUNGSSCHEIBE	LOCKING WASHER	DISCO DE SEGURIDAD	RONDELLE D'ARRÊT
33	1278886	1-9999	1	PC	SECHSKANTSCHRAUBE	HEXAGON SCREW	TORNILLO HEXAGONAL	VIS HEXAGONALE
34	2361314	1-9999	1	PC	ROHRSCHELLE	PIPE CLIP	ABRAZADERA	COLLIER DE SERRAGE
35	2127017	1-9999	1	PC	SECHSKANTMUTTER	HEXAGONAL NUT	TUERCA HEXAGONAL	ECROU HEXAGONAL
36	314218	1-9999	2	PC	SCELLENHÄLFTE	HALF-CLIP	MEDIA ABRAZADERA	DEMI-COLLIER
37	2499481	1-9999	1	PC	ANSCHWEISS-PLATTE	WELD-ON PLATE	PLACA DE SOLDAR	PLAQUE À SOUDER
38	2175169	1-9999	2	PC	SICHERUNGSSCHEIBE	LOCKING WASHER	DISCO DE SEGURIDAD	RONDELLE D'ARRÊT
39	314080	1-9999	2	PC	SECHSKANTSCHRAUBE	HEXAGON SCREW	TORNILLO HEXAGONAL	VIS HEXAGONALE
40	2462689	1-9999	1	PC	TEMPERATURSENSOR	TEMPERATURE PROBE	SONDA DE TEMPERATURA	SONDE DE TEMPÉRATURE
41	2499419	1-9999	1	PC	KABELBAUM	CABLE HARNESS	MAZO DE CABLES	FAISCEAU DE CÂBLES
42	2095141	1-9999	1	PC	DECKEL	LID	TAPA	COUVERCLE
43	226025	1-9999	2	PC	LINSENSCHRAUBE	FILLISTER HEAD SCREW	TORNILLO ALOMADO PULIDO	VIS À TÊTE BOMBÉE

Baureihe: Series: Código der serie: Code de série:	H208	Gruppe: Assembly: Grupo: Groupe:	40.57.02 / 00 2657483	Benennung: Designation: Denominación: Dénomination:	ASPHALTTEMPERATURMESSER ASPHALT THERMOMETER MEDIDOR TEMPERATURA ASFALTO THERMOMÈTRE D'ASPHALTE	17/03/2020 Seite 335 2151411	
---	-------------	---	--	--	---	---	---

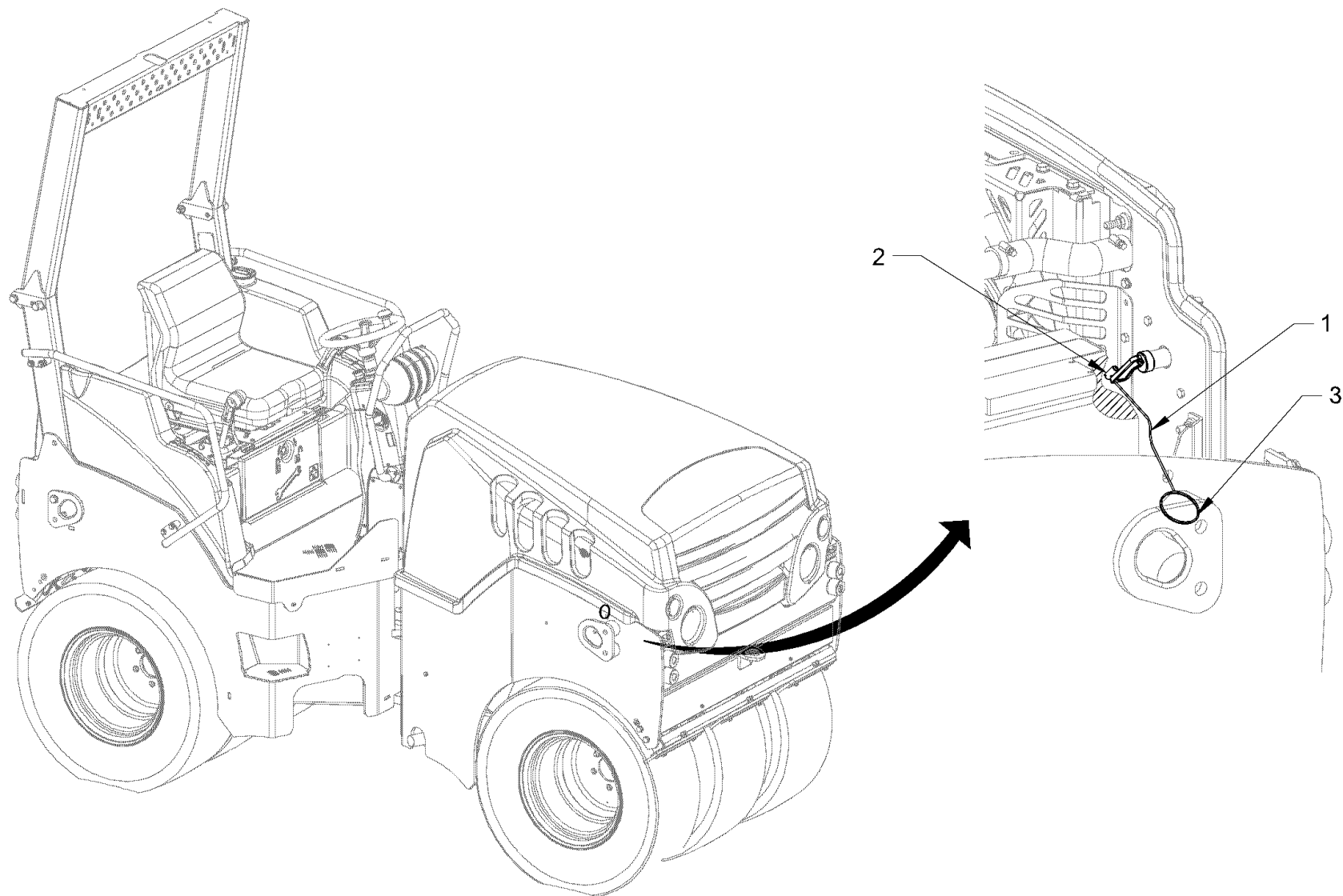

Baureihe: H208
 Series:
 Código der serie:
 Code de série:

Gruppe: 40.67.00 / 00
 Assembly:
 Grupo: 2096069
 Groupe:

Benennung: **BATTERIETRENNSCHALTER**
 Designation: **BATTERY ISOLATING SWITCH**
 Denominación: **INTERRUPTOR DE DESCONEJÓN DE LA BATERÍA**
 Dénomination: **INTERRUPTEUR-SÉPARATEUR DE LA BATTERIE**

17/03/2020
 Seite 336
 2151411



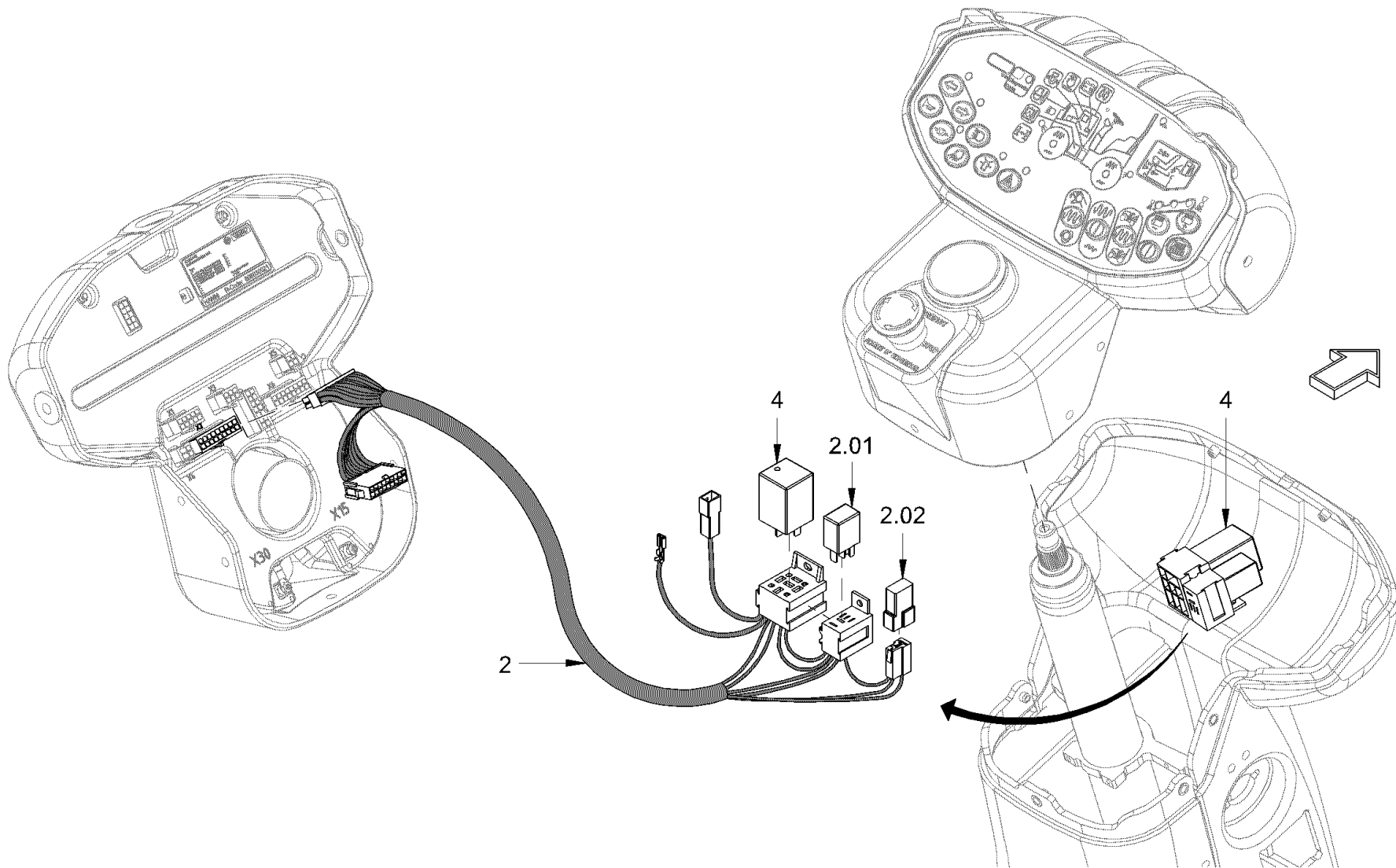

Baureihe: H208
 Series: H208
 Código der serie: H208
 Code de série: H208

Gruppe: 40.68.00 / 00
 Assembly: 40.68.00 / 00
 Grupo: 2657604
 Groupe: 2657604

Benennung: AUTOMATISCHE MOTORABSTELLUNG
 Designation: AUTOMATIC ENGINE STOP
 Denominación: PARADA AUTOMÁTICA DEL MOTOR
 Dénomination: ARRÊT MOTEUR AUTOMATIQUE

17/03/2020
 Seite 338
 2151411



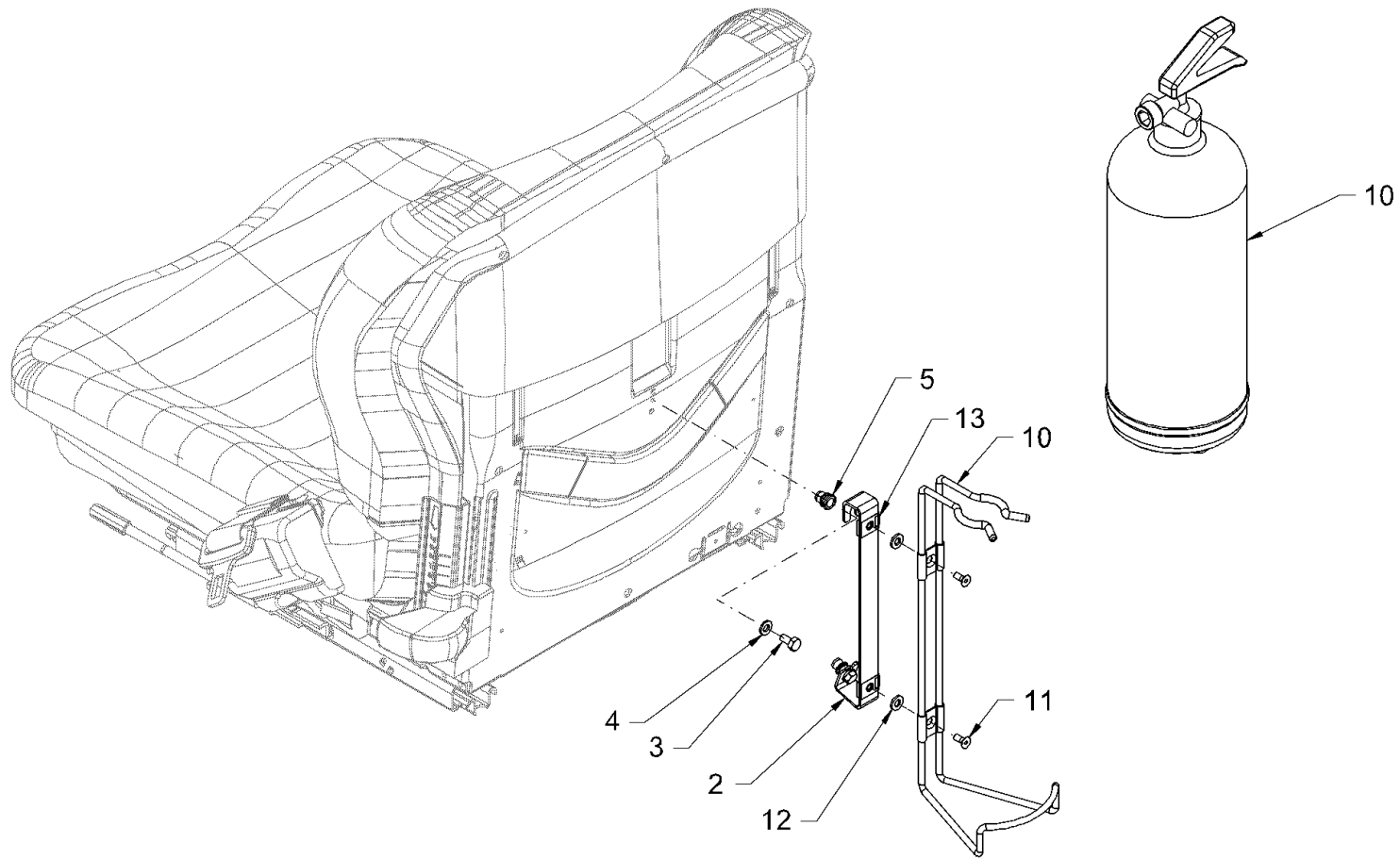

Baureihe: H208
 Series:
 Código der serie:
 Code de série:

Gruppe: 40.79.00 / 00
 Assembly:
 Grupo: 2657684
 Groupe:

Benennung: FEUERLÖSCHER
 Designation: FIRE EXTINGUISHER
 Denominación: EXTINGUIDOR
 Dénomination: EXTINCTEUR D'INCENDIE

17/03/2020
 Seite 340
 2151411



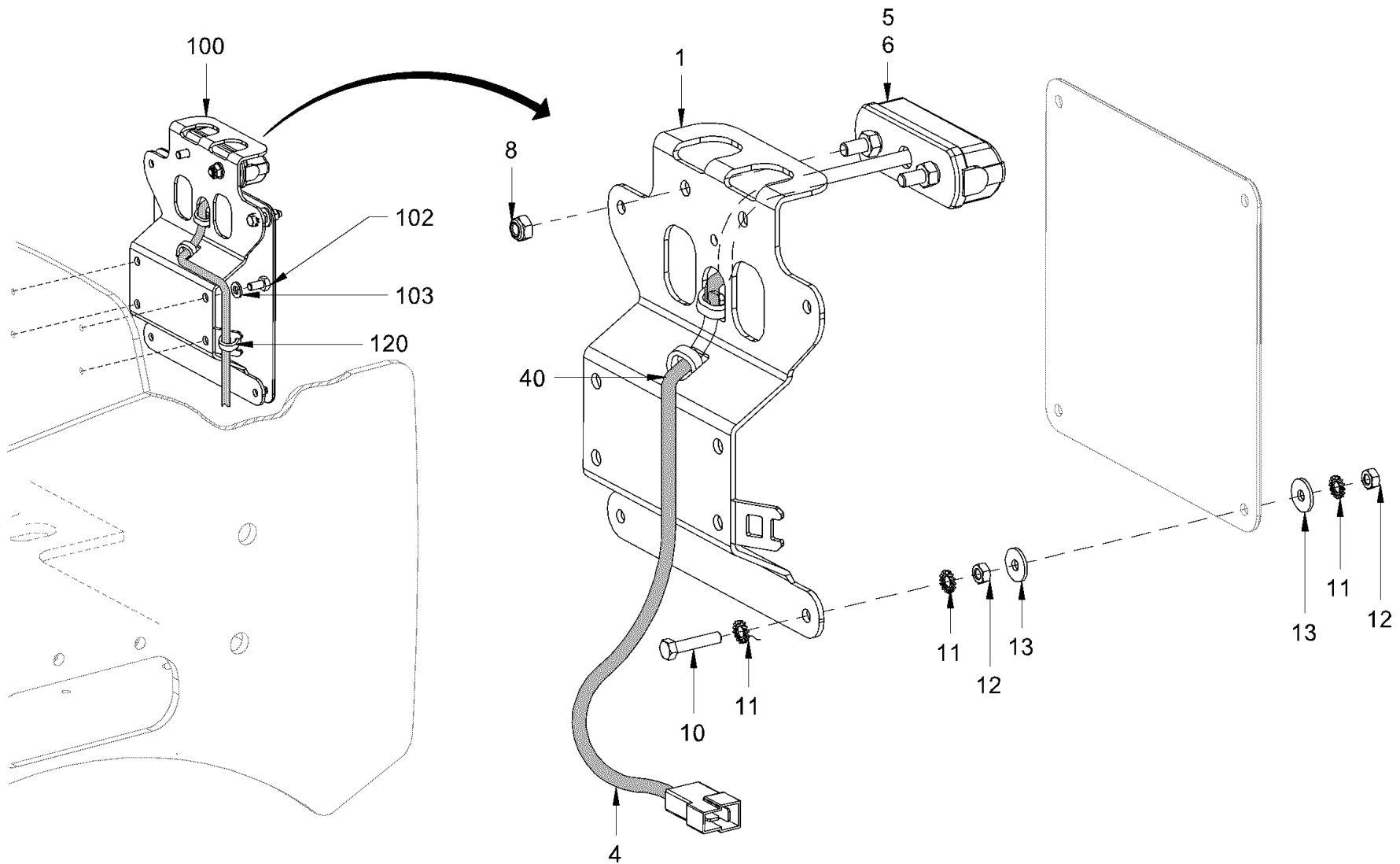

Baureihe: H208
 Series: H208
 Código der serie: H208
 Code de série: H208

Gruppe: 40.93.11 / 00
 Assembly: 40.93.11 / 00
 Grupo: 2099673
 Groupe: 2099673

Benennung: TÜV ITALIEN
 Designation: TÜV ITALIEN
 Denominación: TÜV ITALIEN
 Dénomination: TÜV ITALIEN

17/03/2020
 Seite 342
 2151411



Position Item Posición Position	Teile-Nr. Part No. Referencia Référence	Gültig für Valid for Válido para Valable	Menge Quantity Cantidad Quantité	Einheit Unit Unidad Unité	Benennung	Designation	Denominación	Dénomination
1	2050001	1-9999	1	PC	BLECH	METAL PLATE	CHAPA	TÔLE
4	2049919	1-9999	1	PC	KABELBAUM	CABLE HARNESS	MAZO DE CABLES	FAISCEAU DE CÂBLES
5	1242830	1-9999	1	PC	KENNZEICHENLEUCHTE	LICENSE PLATE LIGHT	LUZ DE MATRÍCULA	FEU ÉCLAIREPLAQUE
6	209600	1-9999	1	PC	LAMPE 12V 5W	LAMP 12V 5W	LÁMPARA 12V 5W	LAMPE 12V 5W
8	2257942	1-9999	2	PC	SECHSKANTMUTTER	HEXAGONAL NUT	TUERCA HEXAGONAL	ECROU HEXAGONAL
10	213713	1-9999	4	PC	SECHSKANTSCHRAUBE	HEXAGON SCREW	TORNILLO HEXAGONAL	VIS HEXAGONALE
11	354589	1-9999	12	PC	FÄCHERSCHEIBE	SERRATED LOCK WASHER	ARANDELA ELÁSTICA DENTADA	RONDELLE À ÉVENTAIL
12	216054	1-9999	8	PC	SECHSKANTMUTTER	HEXAGONAL NUT	TUERCA HEXAGONAL	ECROU HEXAGONAL
13	284882	1-9999	8	PC	SCHEIBE	WASHER	ARANDELA	RONDELLE
40	380687	1-9999	2	PC	KABELBINDER	WIRE FASTENER	SUJETACABLES	ATTACHE DE CÂBLE
100	2058598	1-9999	1	PC	HALTER KOMPL.	HOLDER COMPL.	SOPORTE COMPL.	SUPPORT COMPL.
102	2128330	1-9999	4	PC	SECHSKANTSCHRAUBE	HEXAGON SCREW	TORNILLO HEXAGONAL	VIS HEXAGONALE
103	2175169	1-9999	4	PC	SICHERUNGSSCHEIBE	LOCKING WASHER	DISCO DE SEGURIDAD	RONDELLE D'ARRÊT
120	380687	1-9999	5	PC	KABELBINDER	WIRE FASTENER	SUJETACABLES	ATTACHE DE CÂBLE

Baureihe: Series: Código der serie: Code de série:	H208	Gruppe: Assembly: Grupo: Groupe:	40.93.11 / 00 2099673	Benennung: Designation: Denominación: Dénomination:	TÜV ITALIEN TÜV ITALIEN TÜV ITALIEN TÜV ITALIEN	17/03/2020 Seite 343 2151411	
---	------	---	--------------------------	--	--	------------------------------------	---

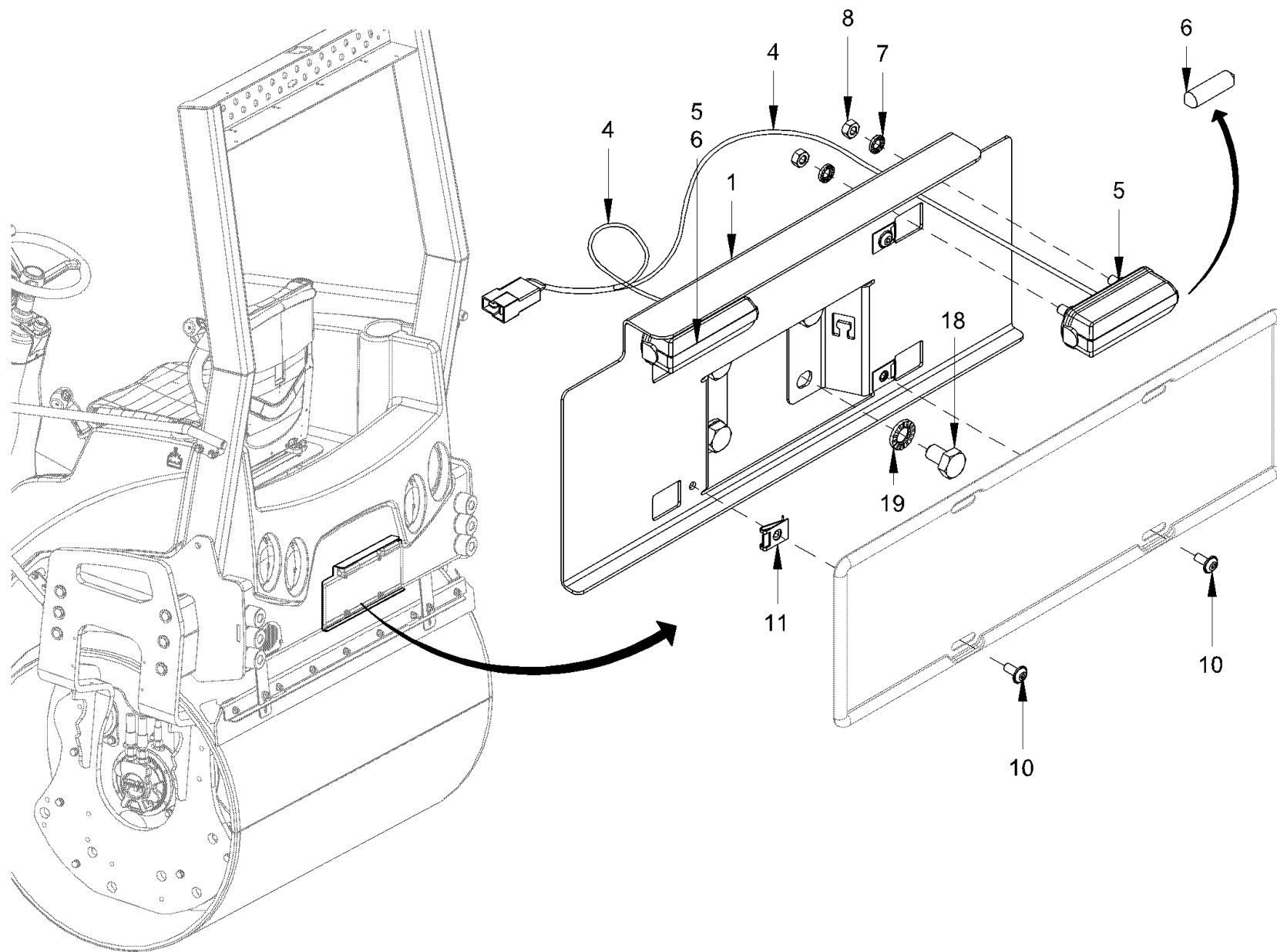

Baureihe: H208
 Series: H208
 Código der serie: H208
 Code de série: H208

Gruppe: 40.93.21 / 00
 Assembly: 40.93.21 / 00
 Grupo: 2099674
 Groupe: 2099674

Benennung: TÜV BRASILIEN
 Designation: TÜV BRASILIEN
 Denominación: TÜV BRASILIEN
 Dénomination: TÜV BRASILIEN

17/03/2020
 Seite 344
 2151411



Position Item Posición Position	Teile-Nr. Part No. Referencia Référence	Gültig für Valid for Válido para Valable	Menge Quantity Cantidad Quantité	Einheit Unit Unidad Unité	Benennung	Designation	Denominación	Dénomination
1	2445700	1-9999	1	PC	HALTER	HOLDER	SOPORTE	SUPPORT
4	2446248	1-9999	1	PC	KABELBAUM	CABLE HARNESS	MAZO DE CABLES	FAISCEAU DE CÂBLES
5	1242830	1-9999	2	PC	KENNZEICHENLEUCHTE	LICENSE PLATE LIGHT	LUZ DE MATRÍCULA	FEU ÉCLAIREPLAQUE
6	209600	1-9999	2	PC	LAMPE 12V 5W	LAMP 12V 5W	LÁMPARA 12V 5W	LAMPE 12V 5W
7	2175169	1-9999	4	PC	SICHERUNGSSCHEIBE	LOCKING WASHER	DISCO DE SEGURIDAD	RONDELLE D'ARRÊT
8	2127017	1-9999	4	PC	SECHSKANTMUTTER	HEXAGONAL NUT	TUERCA HEXAGONAL	ECROU HEXAGONAL
10	2129471	1-9999	4	PC	LINSENSCHRAUBE	FILLISTER HEAD SCREW	TORNILLO ALOMADO PULIDO	VIS À TÊTE BOMBÉE
11	388890	1-9999	4	PC	CLIPSMUTTER	CLIP NUT	TUERCA CLIP	ECROU À CLIP
18	2538192	1-9999	4	PC	SECHSKANTSCHRAUBE	HEXAGON SCREW	TORNILLO HEXAGONAL	VIS HEXAGONALE
19	2175174	1-9999	4	PC	SICHERUNGSSCHEIBE	LOCKING WASHER	DISCO DE SEGURIDAD	RONDELLE D'ARRÊT

Baureihe: Series: Código der serie: Code de série:	H208	Gruppe: Assembly: Grupo: Groupe:	40.93.21 / 00 2099674	Benennung: Designation: Denominación: Dénomination:	TÜV BRASILIEN TÜV BRASILIEN TÜV BRASILIEN TÜV BRASILIEN	17/03/2020 Seite 345 2151411	
---	------	---	--------------------------	--	--	------------------------------------	---

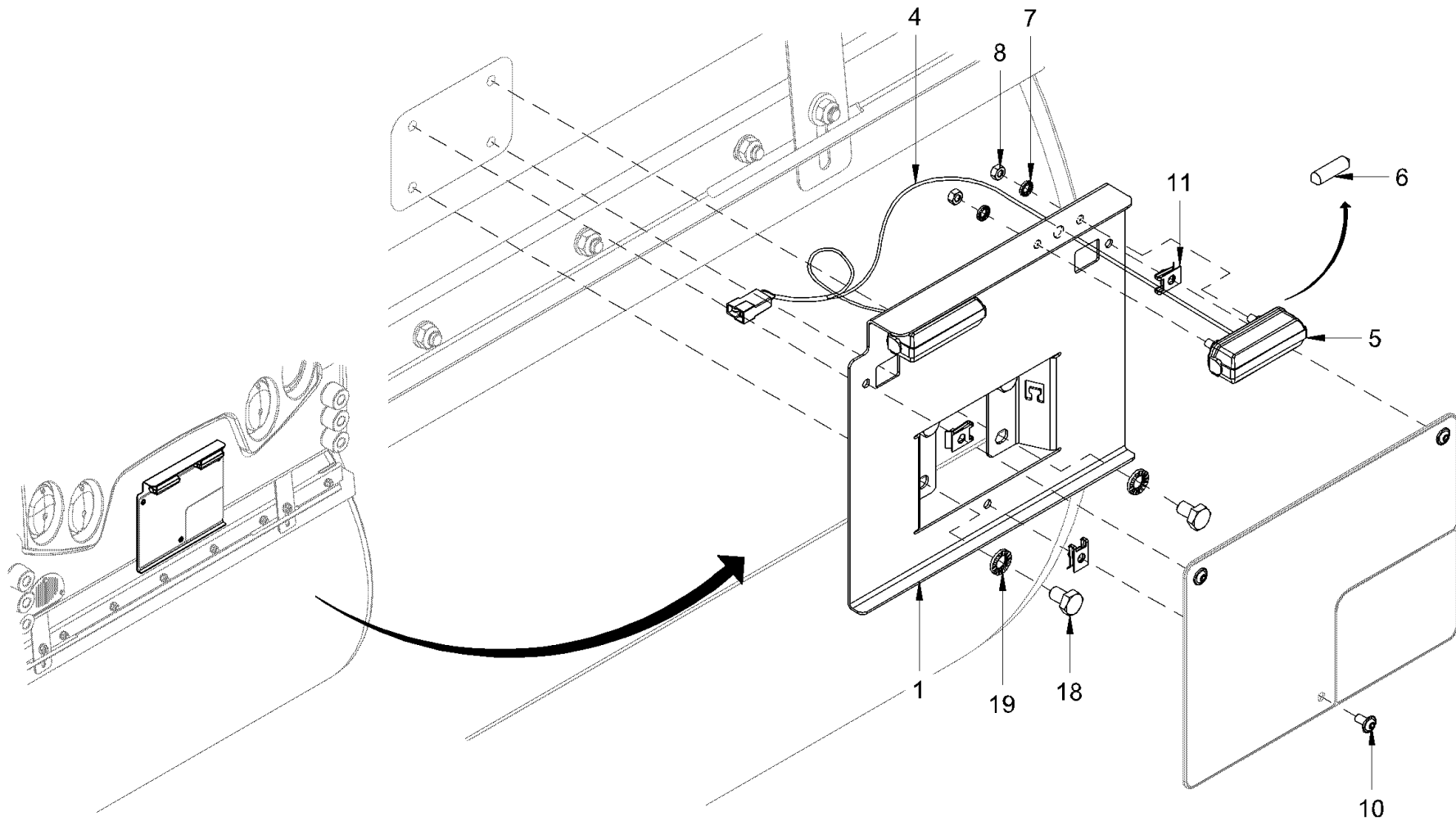

Baureihe: H208
 Series: H208
 Código der serie: H208
 Code de série: H208

Gruppe: 40.93.31 / 00
 Assembly: 40.93.31 / 00
 Grupo: 2427001
 Groupe: 2427001

Benennung: TÜV RUSSLAND
 Designation: TÜV RUSSLAND
 Denominación: TÜV RUSSLAND
 Dénomination: TÜV RUSSLAND

17/03/2020
 Seite 346
 2151411



Position Item Posición Position	Teile-Nr. Part No. Referencia Référence	Gültig für Valid for Válido para Valable	Menge Quantity Cantidad Quantité	Einheit Unit Unidad Unité	Benennung	Designation	Denominación	Dénomination
1	2525679	1-9999	1	PC	HALTER	HOLDER	SOPORTE	SUPPORT
4	2446248	1-9999	1	PC	KABELBAUM	CABLE HARNESS	MAZO DE CABLES	FAISCEAU DE CÂBLES
5	1242830	1-9999	2	PC	KENNZEICHENLEUCHTE	LICENSE PLATE LIGHT	LUZ DE MATRÍCULA	FEU ÉCLAIREPLAQUE
6	209600	1-9999	2	PC	LAMPE 12V 5W	LAMP 12V 5W	LÁMPARA 12V 5W	LAMPE 12V 5W
7	2175169	1-9999	4	PC	SICHERUNGSSCHEIBE	LOCKING WASHER	DISCO DE SEGURIDAD	RONDELLE D'ARRÊT
8	2127017	1-9999	4	PC	SECHSKANTMUTTER	HEXAGONAL NUT	TUERCA HEXAGONAL	ECROU HEXAGONAL
10	2129471	1-9999	3	PC	LINSENSCHRAUBE	FILLISTER HEAD SCREW	TORNILLO ALOMADO PULIDO	VIS À TÊTE BOMBÉE
11	388890	1-9999	3	PC	CLIPSMUTTER	CLIP NUT	TUERCA CLIP	ECROU À CLIP
18	2538192	1-9999	4	PC	SECHSKANTSCHRAUBE	HEXAGON SCREW	TORNILLO HEXAGONAL	VIS HEXAGONALE
19	2175174	1-9999	4	PC	SICHERUNGSSCHEIBE	LOCKING WASHER	DISCO DE SEGURIDAD	RONDELLE D'ARRÊT

Baureihe: Series: Código der serie: Code de série:	H208	Gruppe: Assembly: Grupo: Groupe:	40.93.31 / 00 2427001	Benennung: Designation: Denominación: Dénomination:	TÜV RUSSLAND TÜV RUSSLAND TÜV RUSSLAND TÜV RUSSLAND	17/03/2020 Seite 347 2151411	
---	------	---	--------------------------	--	--	------------------------------------	---

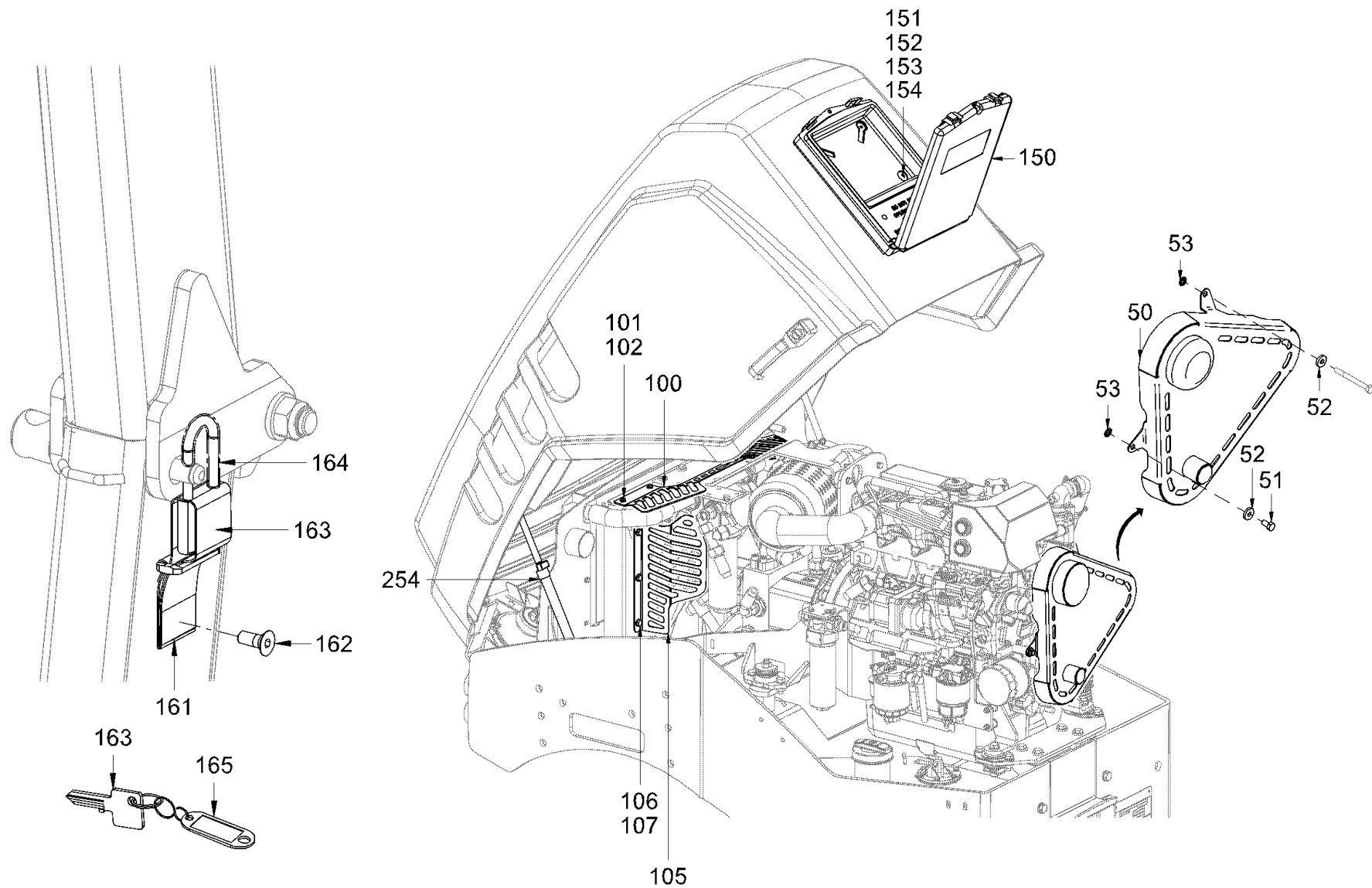

<p>Baureihe: Series: H208 Código der serie: Code de série:</p>	<p>Gruppe: Assembly: 40.93.02 / 00 Grupo: 2427003 Groupe:</p>	<p>Benennung: TÜV Designation: TÜV Denominación: TÜV Dénomination: TÜV</p>	<p>17/03/2020 Seite 348 2151411</p>	
--	---	--	---	---

Position Item Posición Position	Teile-Nr. Part No. Referencia Référence	Gültig für Valid for Válido para Valable	Menge Quantity Cantidad Quantité	Einheit Unit Unidad Unité	Benennung	Designation	Denominación	Dénomination
50	2151843	1-9999	1	PC	KEILRIEMENSCHUTZ	V-BELT PROTECTION	PROTECCION CORREA TRAPEZOIDAL	PROTECTION DE COURROIE TRAPÉZ.
51	2119327	1-9999	2	PC	SECHSKANTSCHRAUBE	HEXAGON SCREW	TORNILLO HEXAGONAL	VIS HEXAGONALE
52	2175172	1-9999	3	PC	SICHERUNGSSCHEIBE	LOCKING WASHER	DISCO DE SEGURIDAD	RONDELLE D'ARRÊT
53	2302555	1-9999	3	PC	SICHERUNGSSCHEIBE	LOCKING WASHER	DISCO DE SEGURIDAD	RONDELLE D'ARRÊT
100	2152226	1-9999	1	PC	SCHUTZBLECH	PROTECTING SHEET	CHAPA DE PROTECCIÓN	TÔLE DE PROTECTION
101	2119327	1-9999	4	PC	SECHSKANTSCHRAUBE	HEXAGON SCREW	TORNILLO HEXAGONAL	VIS HEXAGONALE
102	2175172	1-9999	4	PC	SICHERUNGSSCHEIBE	LOCKING WASHER	DISCO DE SEGURIDAD	RONDELLE D'ARRÊT
105	2152653	1-9999	1	PC	BLECH	METAL PLATE	CHAPA	TÔLE
106	2119327	1-9999	3	PC	SECHSKANTSCHRAUBE	HEXAGON SCREW	TORNILLO HEXAGONAL	VIS HEXAGONALE
107	2175172	1-9999	3	PC	SICHERUNGSSCHEIBE	LOCKING WASHER	DISCO DE SEGURIDAD	RONDELLE D'ARRÊT
150	2185795	1-9999	1	PC	TASCHE	BAG	BOLSA	SAC
151	2135527	1-9999	4	PC	LINSENSCHRAUBE	FILLISTER HEAD SCREW	TORNILLO ALOMADO PULIDO	VIS À TÊTE BOMBÉE
152	2175169	1-9999	4	PC	SICHERUNGSSCHEIBE	LOCKING WASHER	DISCO DE SEGURIDAD	RONDELLE D'ARRÊT
153	2127017	1-9999	4	PC	SECHSKANTMUTTER	HEXAGONAL NUT	TUERCA HEXAGONAL	ECROU HEXAGONAL
154	350389	1-9999	4	PC	SCHEIBE	WASHER	ARANDELA	RONDELLE
161	2328538	1-9999	1	PC	SCHLAUCHBINDER	HOSE CLIP	ABRAZADERA DE MANGUERA	COLLIER DE SERRAGE
162	214213	1-9999	1	PC	SENKSCHRAUBE	COUNTERSUNK SCREW	TORNILLO AVELLANADO	VIS NOYÉE
163	2328531	1-9999	1	PC	VORHÄNGESCHLOSS KOMPL.	PADLOCK COMPL.	CANDADO COMPL.	CADENAS COMPL.
164	2135242	1-9999	1	PC	SCHLAUCH	HOSE	MANGUERA	TUYAU FLEXIBLES
165	2326132	1-9999	1	PC	SCHLÜSSELANHÄNGER	KEY HOLDER	LLAVERO	PORTE-CLÉS
254	2265824	1-9999	1	PC	GASFEDER	GAS SPRING	AMORTIGUADOR NEUMÁTICO	AMORTISSEUR PNEUMATIQUE

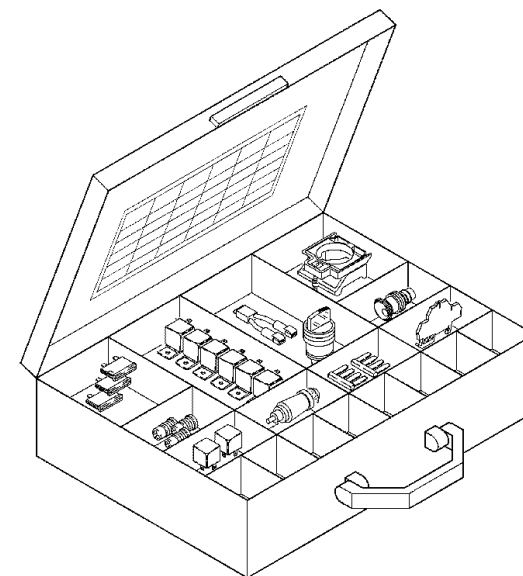
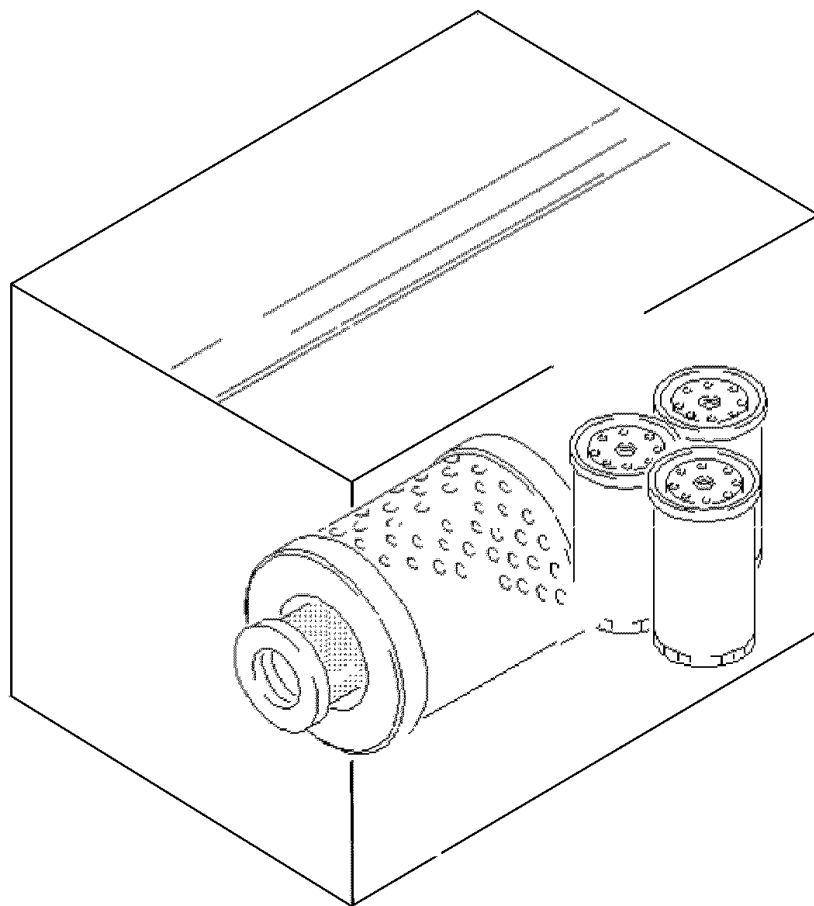

Baureihe:
Series: H208
Código der serie:
Code de série:

Gruppe:
Assembly: 41.01.00 / 00
Grupo: 2095724
Groupe:

Benennung: **WARTUNGS- UND REPARATURSÄTZE**
Designation: **MAINTENANCE KITS AND REPAIR KITS**
Denominación: **KITS DE MANTENIMIENTO Y KITS DE REPARACIÓN**
Dénomination: **KITS D'ENTRETIEN ET DE RÉPARATION**

17/03/2020
Seite 350
2151411



Position Item Posición Position	Teile-Nr. Part No. Referencia Référence	Gültig für Valid for Válido para Valable	Menge Quantity Cantidad Quantité	Einheit Unit Unidad Unité	Benennung	Designation	Denominación	Dénomination
10	2166257	1-9999	1	PC	WARTUNGSSATZ BEI 50 STUNDEN	SERVICE KIT AT 50 HOURS	KIT DE MANTENIMIENTO 50 HORAS	KIT D'ENTRETIEN À 50 HEURES
20	2166258	1-9999	1	PC	WARTUNGSSATZ ALLE 500 STUNDEN	SERVICE KIT EVERY 500 HOURS	KIT DE MANTENIMIENTO 500 HORAS	KIT D'ENTRETIEN TOUTES 500 H
30	2271706	1-9999	1	PC	WARTUNGSSATZ ALLE 500 STUNDEN VERSION MIT KABINE	SERVICE KIT EVERY 500 HOURS VERSION WITH CABIN	KIT DE MANTENIMIENTO 500 HORAS VERSIÓN CON CABINA	KIT D'ENTRETIEN TOUTES 500 H VERSION AVEC CABINE
40	2166259	1-9999	1	PC	WARTUNGSSATZ ALLE 2000 STUNDEN	SERVICE KIT EVERY 2000 HOURS	KIT DE MANTENIMIENTO 2000HORAS	KIT D'ENTRETIEN TOUTES 2000 H
50	2271707	1-9999	1	PC	WARTUNGSSATZ ALLE 2000 STUNDEN VERSION MIT KABINE	SERVICE KIT EVERY 2000 HOURS VERSION WITH CABIN	KIT DE MANTENIMIENTO 2000HORAS VERSIÓN CON CABINA	KIT D'ENTRETIEN TOUTES 2000 H VERSION AVEC CABINE

Baureihe: Series: Código der serie: Code de série:	H208	Gruppe: Assembly: Grupo: Groupe:	41.01.00 / 00 2095724	Benennung: Designation: Denominación: Dénomination:	WARTUNGS- UND REPARATURSÄTZE MAINTENANCE KITS AND REPAIR KITS KITS DE MANTENIMIENTO Y KITS DE REPARACIÓN KITS D'ENTRETIEN ET DE RÉPARATION	17/03/2020 Seite 351 2151411	
---	------	---	--------------------------	--	---	------------------------------------	---